



Alleanza Civica
GRUPPO CONSIGLIARE

Alleanza Civica
GRUPPO CONSIGLIARE

Handwritten notes:
Dy out 2
4 5
2 3
Sugr.

Reggio Emilia 29/05/2017

Odg ex art. 20



PRESO ATTO CHE:

Il Comune è organizzato in cinque aree, la Direzione Generale (priva di dirigente) che comprende i servizi trasversali, l'area Competitività e innovazione sociale (dirigente Massimo Magnani), l'area Servizi alla Persona (dirigente ad interim Giordano Gasparini), l'area Servizi alla Città (dirigente Giordano Gasparini), l'area Risorse del territorio (Dirigente ad interim Massimo Magnani)

All'interno dell'area Servizi alla Persona (dirigente ad interim Giordano Gasparini) c'è il Servizio Polizia Municipale affidato al comandante Poma Stefano e che all'interno dell'area Risorse del territorio (Dirigente ad interim Massimo Magnani) c'è il Servizio mobilità affidato ad interim dal primo maggio 2017 al comandante Poma Stefano

CONSIDERATO CHE

Trattasi di 2 servizi relativi a due aree diverse che fanno capo a due dirigenti diversi e che vengono affidati alla medesima persona.

Trattasi di 2 servizi con criticità e problematiche complesse e molto specifiche.

Tutto ciò premesso si chiede al sindaco

- Di illustrare urgentemente le strategie in merito all'organizzazione complessiva della macchina comunale

e al sindaco e alla giunta di

- Avviare con urgenza il bando per la selezione del nuovo dirigente al servizio mobilità

Cinzia Rubertelli
GrandeReggio ProgettoReggio – Alleanza Civica



SINDACO

01/05/2017

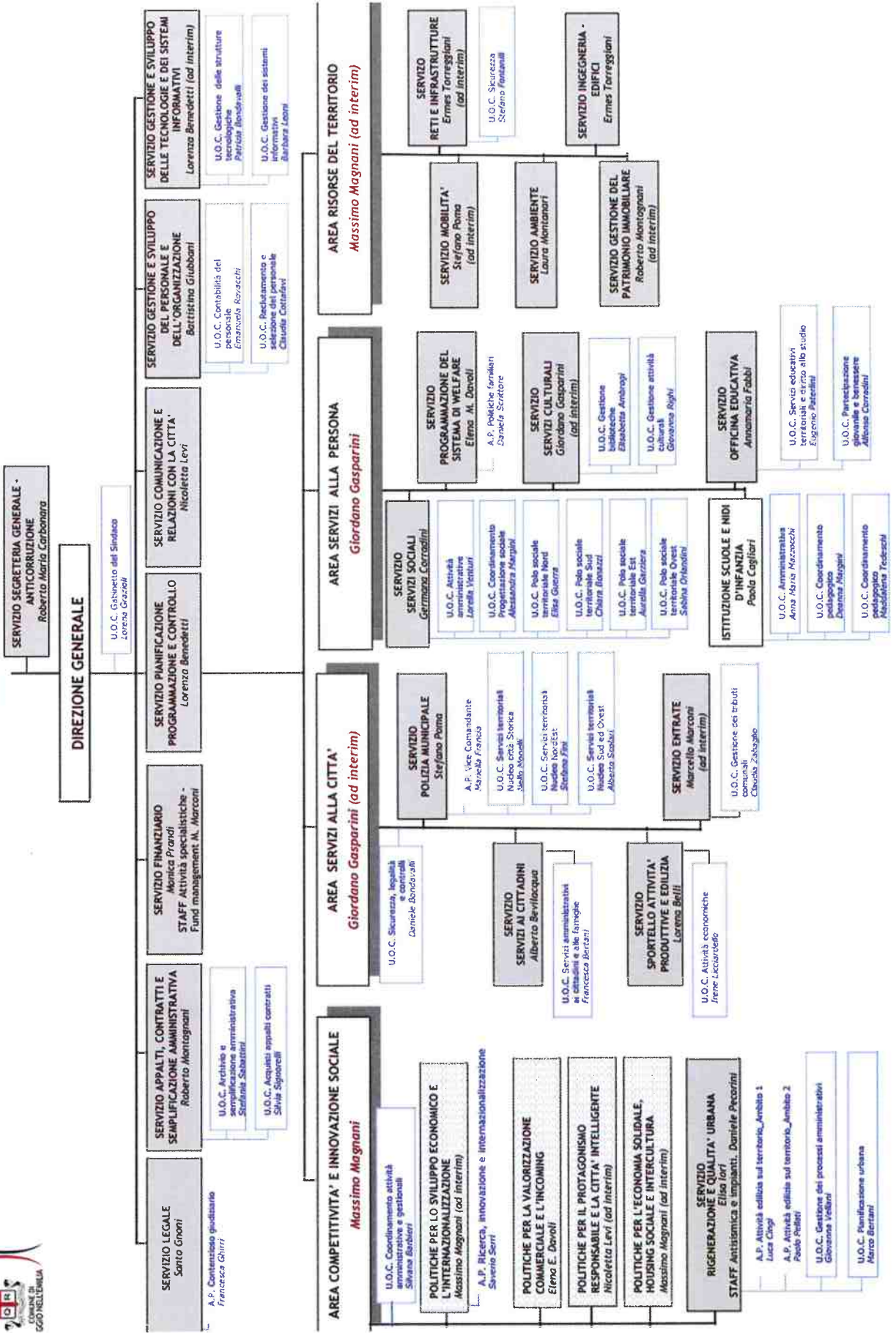

Handwritten notes: "20/01/2017" and "5/4" in a circle.

Handwritten note: "2/2"