

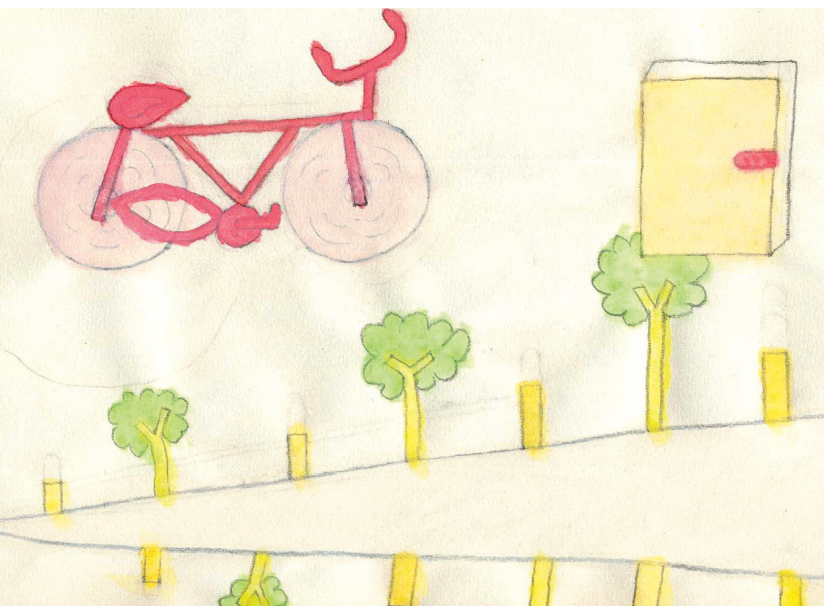

SERVIZIO SANITARIO REGIONALE  
EMILIA-ROMAGNA  
Azienda Unità Sanitaria Locale di Reggio Emilia  
IRCCS Istituto in tecnologie avanzate e modelli assistenziali in oncologia



CENTRO DI STORIA DELLA PSICHIATRIA SAN LAZZARO



# XII Edizione Settimana della salute mentale

Reggio Emilia  
22 settembre - 2 ottobre 2017

Arte, dibattiti  
e testimonianze  
su salute  
e malattia mentale

## Legenda

**Spettacoli e Teatro** S

**Libri** L

**Testimonianze e Mostre** T

**Cinema** C

**Dibattiti e Convegni** D

Durante la Settimana saranno allestite vetrine tematiche nelle seguenti biblioteche

- Biblioteca Comunale di Scandiano  
Via Vittorio Veneto, 2/a
- Biblioteca Comunale di Montecchio  
Via A. d'Este, 5
- Multiplo - Centro Cultura Cavriago  
Via della Repubblica 23
- Biblioteca Comunale di Gattatico  
Via Cicalini, 14

**L'ingresso a tutte le iniziative è gratuito.**

**La cittadinanza è invitata a partecipare.**

In copertina: dipinto di Cesare S.  
Realizzato nell'atelier di pittura dell'ex Ospedale  
Psichiatrico San Lazzaro di Reggio Emilia.

## Introduzione

La Settimana della Salute Mentale, organizzata da Azienda Usl di Reggio Emilia, Centro di Storia della Psichiatria, Comune di Reggio Emilia e molti altri Enti e Associazioni, vuole rappresentare un'opportunità per chi è interessato al confronto e all'approfondimento di temi riguardanti la salute e la malattia mentale. Si propone di affrontare questi argomenti in tutte le loro sfaccettature e senza semplificazioni; soprattutto vuole essere un'occasione per demistificare luoghi comuni e pregiudizi. Come sempre nel corso della settimana si susseguono dibattiti, rappresentazioni teatrali e cinematografiche, presentazioni di libri, testimonianze, attività sportive e ricreative con l'obiettivo di andare incontro agli interessi e alla sensibilità di ogni cittadino.

L'edizione 2017, fra i tanti temi affrontati, ne mette in evidenza uno di particolare attualità ed importanza: il gioco d'azzardo. Si tratta di una tematica con specifici risvolti sanitari (il cosiddetto gioco d'azzardo patologico) ma lo sviluppo esponenziale di questo fenomeno nelle sue diverse forme deve interrogare una comunità soprattutto sul piano sociale e culturale, a conferma del fatto che salute e malattia non possono essere considerate solo nella loro dimensione individuale ma devono essere affrontate come problemi di un intero sistema sociale. Oltre a un convegno nazionale su questo tema, sono previsti conferenze, spettacoli teatrali, cineforum, riletture di romanzi.

Anche per questa dodicesima edizione il nostro ringraziamento va a tutti gli utenti, i familiari, le associazioni di volontariato, gli operatori dei diversi servizi che hanno lavorato attivamente per l'allestimento della Settimana della Salute Mentale e soprattutto ai cittadini che la vorranno rendere viva con la loro partecipazione.

Gaddomaria Grassi

*Direttore del Dipartimento di salute mentale  
e dipendenze patologiche Azienda Usl di Reggio Emilia*

**T ore 11.00**

Museo di Storia della Psichiatria  
Padiglione Lombroso, Campus San Lazzaro  
Via Amendola, 2 - Reggio Emilia

**Inaugurazione allestimento di due celle del Museo**, a cura dei laboratori dell'area L.A.S. (lavoro, appartamenti e socialità) del Servizio salute mentale di Reggio Emilia. Partecipano **Elisabetta Farioli, Gaddomaria Grassi**.

**D ore 17.30-21.00**

Foyer del Teatro Bismantova  
Via Roma, 75 - Castelnovo ne' Monti

Incontro **La felicità è reale solo quando è condivisa. Salute Mentale, Associazionismo e Cittadinanza: spunti di riflessione.**

Partecipano **Enrico Bini, Emanuele Ferrari, Gaddomaria Grassi, Sonia Gualtieri, Annamaria Nasi, Fiorenza Pattacini, Luca Pingani, Mirco Pinotti, Associazione Sentiero Facile, Associazione Sostegno&Zuccherò, rappresentanti di Associazioni e Istituzioni del Distretto di Castelnovo ne' Monti.**

**S ore 19.00**

Campo Tocci  
Piazzale Fiume - Reggio Emilia

**Dieci anni di musica, divertimento, avventura.**

10° compleanno di Radio Tab con DJ Set "Il meglio di Radio Tab". Partecipano **Mirko Colombo (K-Rock), Lady PinK, Jo Alaska, Apeiron, Cazzuola's Band.**

**D** ore 9.00-13.00

Museo di Storia della Psichiatria  
Padiglione Lombroso, Campus San Lazzaro  
Via Amendola, 2 - Reggio Emilia

Seminario **Dentro e fuori la città. 1217-2017, il S. Lazzaro a 800 anni dalla sua fondazione.** Con la partecipazione di **Eugenio Dragoni, Marzio Dall'Acqua, Marco De Luigi, Riccardo Ferretti, Gaddomaria Grassi, Giammaria Manghi, Fausto Nicolini, Matteo Sassi, Luigi Tagliabue, Luca Vecchi.**  
Non sono previsti crediti ECM. Iscrizioni obbligatorie: [bombardieric@ausl.re.it](mailto:bombardieric@ausl.re.it).

**S** ore 9.30-12.30

Campo di calcio C. Cimurri  
Via Mutilati del Lavoro 7/a - Reggio Emilia

**Quadrangolare di calcio a 7.**

Partecipano le squadre: **Va' Pensiero** (Parma); **Falketti** (Reggio Emilia); **Happy Sport** (Modena); **Cosmos** (Piacenza).

**T** ore 10.00

Palazzo dei Principi, Sala delle Conferenze  
Corso Cavour, 7 - Correggio

Inaugurazione mostra fotografica e di pittura **Incontrare se Stessi**, a cura dell'atelier del Servizio salute mentale di Correggio e in collaborazione con l'Istituto Einaudi di Correggio. Partecipano **Luciana Redeghieri, Loretta Spoggi, Marco Trevia.**

La mostra resterà aperta nei seguenti orari:

- 23, 27, 28, 30 settembre  
dalle 10.00 alle 12.00;
- 24, 25, 26, 29 settembre  
dalle 15.00 alle 17.30

**T** ore 11.00

Sede del Comune di S. Polo d'Enza  
Piazza IV Novembre, 1 - S. Polo d'Enza

Inaugurazione mostra **FumettiAMOR**, in collaborazione con il Comune di S. Polo, di Gattatico, il gruppo "Fucina delle Arti", il "Tavolo Crisi", l'Unione Comuni della Val d'Enza, gli utenti del Centro Diurno del Servizio salute mentale di Montecchio. Partecipano **Giovanna Barazzoni, Mirca Carletti, Serena Chiari, Nicola Dossena, Gianni Maiola, Chiara Tarana**. Seguirà rinfresco presso il Centro Diurno (via Frassati, 1 - S. Polo d'Enza) in occasione dell'OPEN DAY. La mostra resterà aperta fino al 2 ottobre 2017 negli orari di apertura della sede comunale.

**T** ore 16.00-17.00

Museo di Storia della Psichiatria  
Padiglione Lombroso, Campus San Lazzaro  
Via Amendola, 2 - Reggio Emilia

**Visita guidata** al Museo di Storia della Psichiatria in collaborazione con **Musei Civici Reggio Emilia**. Il museo sarà aperto tutti i sabati fino a luglio 2018 dalle 16.00 alle 18.00 con visita guidata senza obbligo di prenotazione.

**T** ore 17.00

Palazzo Vicedomini Cavezzi  
Via Veneto - Montecchio

Inaugurazione della mostra-esito del **Laboratorio d'arte, di viaggi e di scrittura**, condotto dai volontari dell'Università Popolare "La Sorgiva" nell'ambito del progetto "Erasmus+" - "Chemins du bleu en Europe" con gli utenti del Centro Diurno di S. Polo d'Enza. Partecipano **Nanda Baldi, Giovanna Barazzoni, Naire Boniburini, Angela Marchetti, Roberta Pioli**.

## SABATO 23 SETTEMBRE 2017

La mostra resterà aperta fino al 2 ottobre 2017, le visite si effettueranno su prenotazione al 0522 861861 (Biblioteca).

### D ore 17.00-19.00

Museo di Storia della Psichiatria  
Padiglione Lombroso, Campus San Lazzaro  
Via Amendola, 2 · Reggio Emilia

Incontro divulgativo **C. G. Jung: L'uomo, la storia, il suo pensiero**, condotto da **Michele Oldani** con introduzione di **Gianluca Minella**.

### S ore 17.30-18.30

Teatro Sociale di Gualtieri  
Piazza Bentivoglio - Gualtieri

**Prove aperte del Coro "Gli Armonici"**, nato dall'esperienza di musicoterapia degli utenti dei Centri di salute mentale di Guastalla e Reggio Emilia. Presentazione curata da **Monica Maccaferri, Mariateresa Torre, Marco Trevia**.

## LUNEDÌ 25 SETTEMBRE 2017

### C ore 8.30

Cinema Rosebud, Via Medaglie d'Oro della Resistenza, 6 · Reggio Emilia

Proiezione per le Scuole Superiori del film **La pazza gioia** di **P. Virzì** (2016) 118'. Seguirà dibattito con **Luca Pingani, Lorenzo Pelizza** e i rappresentanti delle Associazioni **Sentiero Facile** e **Sostegno&Zuccherò**. Per prenotazione e informazioni: tel. 329 7443250 o e-mail [mcferrari@libero.it](mailto:mcferrari@libero.it).

**T** ore 9.30-12.30

Atrio Ospedale C. Magati di Scandiano  
Via Martiri della Libertà, 6 - Scandiano

**Esposizione di manufatti** prodotti dagli utenti in collaborazione con gli operatori del Centro Diurno e degli Appartamenti protetti di Villa Valentini del Servizio salute mentale di Scandiano.

**D** ore 16.00-19.00

Luoghi di Prevenzione  
Padiglione Villa Rossi, Campus San Lazzaro  
Via Amendola, 2 - Reggio Emilia

**Interventi di rete nella promozione della salute nei soggetti portatori di disagio psichico**, in collaborazione con Luoghi di Prevenzione e il Dipartimento Sanità Pubblica. Partecipano **Anna Maria Ferrari, Marco Tamelli**. Iscrizioni obbligatorie sul sito [www.luoghidiprevenzione.it](http://www.luoghidiprevenzione.it) nella sezione "Convegni e Seminari".

**C** ore 21.00

Cinema Rosebud, Via Medaglie d'Oro della Resistenza, 6 · Reggio Emilia

Proiezione del film **Il passato è una terra straniera** di D. Vicari (2008) 120'.  
Presentazione di **Alessandro Bartoli, Nicola Bussolati**.

**D** ore 9.00-14.00

La Polveriera - Pad. B  
Via P.G. Terrachini, 18 - Reggio Emilia

Seminario **Pensare l'inclusione. Strategie e prospettive di recovery nel territorio di Reggio Emilia.** Partecipano **Lucilla Cabrini, Gian Maria Galeazzi, Gaddomaria Grassi, Maurizio Gozzi, Valerio Maramotti, Daniele Marchi, Leonardo Morsiani, Lorenzo Pelizza, Luca Pingani, Francesca Raisi, Marco Santarello, Enrico Semrov.** Evento accreditato ECM. Iscrizioni online sul sito [www.ausl.re.it](http://www.ausl.re.it) alla sezione "Eventi e Congressi".

**T** ore 9.30-12.30

Atrio Ospedale C. Magati di Scandiano  
Via Martiri della Libertà, 6 - Scandiano

**Esposizione di manufatti** prodotti dagli utenti in collaborazione con gli operatori del Centro Diurno e degli Appartamenti protetti di Villa Valentini del Servizio salute mentale di Scandiano.

**D** ore 14.00 - 18.00

Aula Magna, Fondazione ENAIP  
Via Guittone d'Arezzo, 14 - Reggio Emilia

Seminario **IPS e motivazione: lavoro come strumento e obiettivo.** Partecipano **Gaddomaria Grassi, Nerina Dall'Alba, Chiara Minuti, Sara Marangoni, Maria Lorena Ficarelli.** Evento accreditato ECM. Iscrizioni online sul sito [www.ausl.re.it](http://www.ausl.re.it) alla sezione "Eventi e Congressi".

**D** ore 14.00-18.00

Foyer del Teatro Bismantova  
Via Roma, 75 - Castelnuovo ne Monti

Giornata di studio **Gli psicofarmaci nella pratica clinica del medico di medicina generale: indicazioni, precauzioni, controindicazioni**, a cura del Servizio di salute mentale e dei medici di medicina generale del Distretto di Castelnuovo ne' Monti. Partecipano **Enrico Bini, Augusto Gentili, Sonia Gualtieri, Giuseppe Imperadore, Elisa Mori, Mario Palazzi, Fiorenza Pattacini**.

Evento accreditato ECM. Iscrizioni online sul sito [www.ausl.re.it](http://www.ausl.re.it) alla sezione "Eventi e Congressi".

**D** ore 17.30

Museo di Storia della Psichiatria  
Padiglione Lombroso, Campus San Lazzaro  
Via Amendola, 2 - Reggio Emilia

Conferenza **Dostoevskij e il gioco d'azzardo: il giocatore che scrive "Il giocatore"**, nell'ambito della rassegna "I martedì della LUC". Partecipa **Paolo Francesco Peloso**.

**T** ore 18.00-21.00

Luoghi di Prevenzione  
Padiglione Villa Rossi, Campus San Lazzaro  
Via Amendola, 2 - Reggio Emilia

**Visita** dei laboratori di Luoghi di Prevenzione a cura di **Marco Tamelli**.

A seguire Conferenza-Spettacolo **"Fate il Nostro gioco. La matematica del gioco d'azzardo"** presentata da **"TAXI 1729: Paolo Canova e Diego Rizzuto"**. Iscrizioni obbligatorie sul sito [www.luoghidiprevenzione.it](http://www.luoghidiprevenzione.it) nella sezione "Convegni e Seminari".

**C ore 8.30**

Cinema Rosebud, Via Medaglie d'Oro della Resistenza, 6 · Reggio Emilia

Proiezione per le Scuole Superiori del film **La pazza gioia** di **P. Virzì** (2016) 118'. Seguirà dibattito con **Fiorello Ghiretti**, **Alessandro Lezza** e i rappresentanti delle Associazioni **Sentiero Facile** e **Sostegno&Zucchero**.

Per prenotazione e informazioni:

tel. 329 7443250 o e-mail [mcferrari@libero.it](mailto:mcferrari@libero.it).

**D ore 8.30-18.00**

Teatro Cavallerizza

Viale Allegri, 8/a - Reggio Emilia

Convegno **Il banco vince sempre:**

**prevenzione e cura del gioco d'azzardo.**

Partecipano **Marina Abrate**, **Roberto Bosi**, **Paolo Canova**, **Tazio Carlevaro**, **Angiolina Dodi**, **Mila Ferri**, **Gian Maria Galeazzi**, **Gaddomaria Grassi**, **Matteo Iori**, **Liliana La Sala**, **Giammaria Manghi**, **Sabrina Molinaro**, **Fausto Nicolini**, **Roberta Pacifici**, **Luigi Petazzini**, **Luca Pingani**, **Diego Rizzuto**, **Luca Vecchi**, **Don Armando Zappolini**.

Evento accreditato ECM. Iscrizioni online sul sito [www.ausl.re.it](http://www.ausl.re.it) alla sezione "Eventi e Congressi".

**C ore 9.00-13.00**

Aula Magna, Istituto Superiore Cattaneo-Dall'Aglio e Motti

Via Impastato, 3 - Castelnovo ne' Monti

Proiezione del film **La pazza gioia** di **P. Virzì** (2016) 118'. Presentazione di **Vincenzo Sportelli**, a seguire dibattito con studenti, operatori e utenti del Servizio di salute mentale di Castelnovo ne' Monti.

## MERCOLEDÌ 27 SETTEMBRE 2017

### T ore 9.30-12.30

Atrio Ospedale C. Magati di Scandiano  
Via Martiri della Libertà, 6 - Scandiano

**Esposizione di manufatti** prodotti dagli utenti in collaborazione con gli operatori del Centro Diurno e degli Appartamenti protetti di Villa Valentini del Servizio salute mentale di Scandiano.

### C ore 17.00

Museo di Storia della Psichiatria  
Padiglione Lombroso, Campus San Lazzaro  
Via Amendola, 2 · Reggio Emilia

Proiezione del film **La cena persiana** di **M. Amin Wahidi**, in collaborazione con la **Coop. Synergasia**. Partecipano **Jamil Awan Ahamade, Piera Bevolo, M. Amin Wahidi**.

## GIOVEDÌ 28 SETTEMBRE 2017

### C ore 8.15

Aula Magna, Istituto Superiore P. Gobetti  
Via della Repubblica, 41 - Scandiano

Proiezione del film **La pazza gioia** di **P. Virzì** (2016) 118'. Presentazione di **Alessandro Lezza**, a seguire dibattito con studenti, operatori e utenti del Servizio di salute mentale di Scandiano.

### D ore 8.30-13.30

Sala Formazione, Pad. Spallanzani (2<sup>^</sup> piano)  
Viale Umberto I°, 50 - Reggio Emilia

Seminario **Disturbi dello spettro autistico in età adulta: quando è opportuno il trattamento farmacologico?** Partecipano **Giovanna Barazzoni, Rita Di Sarro, Virginia Giuberti**. Evento accreditato ECM. Iscrizioni a [autismoreggio@ausl.re.it](mailto:autismoreggio@ausl.re.it).

**D ore 8.30-13.00**

Sala A. Burani, Polo dei Servizi di salute mentale, Via Petrella, 1/a - Reggio Emilia

Seminario **La tutela giuridica nei DCA (Disturbi del Comportamento Alimentare).**

Partecipano **Annalisa Bertolini, Annamaria Gibin, Gaddomaria Grassi, Alessandra Iellamo, Enrica Manicardi, Luca Ramponi, Maria Teresa Torre, Giuliano Turrini, un familiare dell'Associazione Briciole.** Evento accreditato ECM. Iscrizioni online sul sito [www.ausl.re.it](http://www.ausl.re.it) alla sezione "Eventi e Congressi".

**T ore 9.30-12.30**

Atrio Ospedale C. Magati di Scandiano  
Via Martiri della Libertà, 6 - Scandiano

**Esposizione di manufatti** prodotti dagli utenti in collaborazione con gli operatori del Centro Diurno e degli Appartamenti protetti di Villa Valentini del Servizio salute mentale di Scandiano.

**D ore 10.00-19.30**

Casa della Salute ex Spallanzani (1° piano, stanza 1.16)  
Viale Umberto I, 50 - Reggio Emilia

**Obesità e Alimentazione Incontrollata: i gruppi di auto-aiuto si presentano alla cittadinanza.** Partecipano **Marina P., Francesco M.**

**D ore 14.00-18.30**

Sala Convegni, Ospedale Civile di Guastalla  
Via Donatori di Sangue 1 - Guastalla

Seminario **La rete dell'Auto Aiuto nel trattamento delle problematiche alcoolcorrelate.** Partecipano **Rita Bassi, Francesco Bruno, Mila Carboni, Angiolina**

**Dodi, Antonio Lanzoni, Paolo Manotti, Lucia Monici, Luisa Sironi, Anna Maria Tessitore, Marco Trevia e Associazioni ACAT, AA e Gruppo familiari AL-ANON.** Evento accreditato ECM. Iscrizioni a [rosac@ausl.re.it](mailto:rosac@ausl.re.it).

**T** ore 16.00-17.00

Museo di Storia della Psichiatria  
Padiglione Lombroso, Campus San Lazzaro  
Via Amendola, 2 - Reggio Emilia

**Visita guidata** al Museo di Storia della Psichiatria in collaborazione con **Musei Civici Reggio Emilia**. Il museo sarà aperto tutti i sabati fino a luglio 2018 dalle 16.00 alle 18.00 con visita guidata senza obbligo di prenotazione.

**L** ore 17.00

Museo di Storia della Psichiatria  
Padiglione Lombroso, Campus San Lazzaro  
Via Amendola, 2 - Reggio Emilia

Teatro e Salute Mentale: presentazione del libro **Mombello. Un'inchiesta teatrale, uno spettacolo, un viaggio** di **Paola Manfredi**. Partecipano, oltre all'autore, **Monica Franzoni, Andreina Garella, Maria Inglese, Laura Mariani, Lucio Pederzoli**.

**S** ore 19.30-20.30

Sala della Rocca, Comune di Montecchio  
Piazza della Repubblica, 1 · Montecchio Emilia

**Prove aperte del Coro Càntele.**

4<sup>a</sup> edizione, dirige il Maestro **Francesca Canova**.

**D** ore 8.30-13.30

Sala A. Burani, Polo dei Servizi di salute mentale. Via Petrella, 1/a - Reggio Emilia

Seminario **Dipendere dal cibo: l'importanza dell'auto-aiuto durante e dopo la cura.**

Partecipano **Emanuela Bianchin, Anna Maria Gibin, Francesco M., Marina P.** Evento accreditato ECM. Iscrizioni online sul sito [www.ausl.re.it](http://www.ausl.re.it) alla sezione "Eventi e Congressi".

**C** ore 8.30

Cinema Rosebud, Via Medaglie d'Oro della Resistenza, 6 - Reggio Emilia

Proiezione per le Scuole Superiori del film **La pazza gioia** di **P. Virzì** (2016) 118'.

Seguirà dibattito con **Milvana Garamante, Cinzia Giubbarelli** e i rappresentanti delle Associazioni **Sentiero Facile** e **Sostegno&Zucchero.**

Per prenotazione e informazioni:

tel. 329 7443250 o e-mail [mcferrari@libero.it](mailto:mcferrari@libero.it).

**T** ore 9.30-12.30

Atrio Ospedale C. Magati di Scandiano  
Via Martiri della Libertà, 6 - Scandiano

**Esposizione di manufatti** prodotti dagli utenti in collaborazione con gli operatori del Centro Diurno e degli Appartamenti protetti di Villa Valentini del Servizio salute mentale di Scandiano

**C** ore 10.45-13.00

Aula Magna, Istituto Superiore M. Carrara  
Via Sacco e Vanzetti, 1 - Guastalla

Proiezione per le Scuole Superiori del film **La pazza gioia** di **P. Virzì** (2016) 118'.

Seguirà dibattito con **Roberto Euticchio, Mariateresa Torre, Marco Trevia** e gli studenti delle classe IV.

**T** ore 17.00-19.00

Biblioteca San Pellegrino "Marco Gerra"  
Via Rivoluzione d'Ottobre, 29 · Reggio Emilia

**Il piacere di scrivere**, letture musicate di brani tratti dal Laboratorio di scrittura creativa del Dipartimento di salute mentale e dipendenze patologiche, a cura di **Franca Righi**. Introduzione di **Augusto Gentili**, accompagnamento musicale di **Simone Stopazzoni**, voci recitanti degli utenti del Laboratorio.

**T** ore 17.00-19.00

Cyber Caffè presso Villa Valentini  
Via Ca' Rocca, 1 Scandiano

**Nell'emozione di esistere. Dino Campana tra dolore e creatività.** Letture di testi poetici, di prosa e biografici del poeta Dino Campana (1885-1932). Voce narrante **Stigliano Faustino**, accompagnamento musicale **Claudio Ughetti**, testi e coordinamento **Maurizio Casini**.

**D** ore 17.30-19.30

Biblioteca C. Livi. Via Amendola, 2 - Reggio Emilia

Presentazione del numero monografico della rivista della Società Italiana di Antropologia Medica **Il rovescio della migrazione Processi di medicalizzazione, cittadinanza e legami familiari**. Partecipano **Piera Bevolo**, **Maria Vittoria Calisse**, **Michela Caporusso**, **Gaddomaria Grassi**, **Silvana Shabani**, **Simona Taliani**.

**S** ore 19.00

Circolo Bisamar. Via E. Beucci, 84 - Scandiano

**Aggiungi un posto a tavola**, cena organizzata dal Circolo Bisamar in collaborazione con il Servizio salute mentale di Scandiano e la Cooperativa Creativ Cise. Per maggiori informazioni e prenotazioni: Centro di salute mentale (tel. 0522 850418) e Centro diurno Villa Valentini (0522850455).

## T ore 10.30

Palazzo dei Principi, Sala delle Conferenze  
Corso Cavour, 7 - Correggio

**Versi diversi**, reading poetico di brani tratti dal Laboratorio di scrittura creativa del Centro salute mentale di Correggio a cura di **Franca Righi**, in collaborazione con l'Associazione Sostegno&Zucchero. Voci recitanti degli utenti del Laboratorio.

## T ore 11.00

Biblioteca dei Frati Cappuccini  
Piazza Vallisneri, 1 - Reggio Emilia

Inaugurazione delle mostre:

**Sorella porta**, racconto fotografico a cura di **Fabrizio Cicconi** con testi di **Irene Russo**.

**In viaggio**, a cura degli utenti e operatori degli atelier del Dipartimento salute mentale e dipendenze patologiche.

Intrattenimento musicale a cura degli utenti della Struttura "Bassa soglia".

Partecipano, oltre agli utenti e operatori degli atelier, **Fabrizio Cicconi, Maura Favali,**

**Gaddomaria Grassi, Padre Prospero Rivi,**

**Irene Russo**. Per informazioni: tel. 0522 580720, e-mail [segreteria@museocappuccini.it](mailto:segreteria@museocappuccini.it),

[www.museocappuccini.it](http://www.museocappuccini.it). La mostra resterà aperta fino a domenica 22 ottobre, il sabato e la domenica dalle 16.00 alle 19.00

## S ore 15.00-17.00

Bar "Il cortile di Zucchero"  
Padiglione Morel, Campus San Lazzaro  
Via Amendola, 2 - Reggio Emilia

**La Lazzarata**. 5<sup>a</sup> Camminata non competitiva nel parco del Campus S. Lazzaro aperta a tutti i cittadini, genitori, bambini, sportivi e non, organizzata in collaborazione con UISP, Associazione Sostegno&Zucchero e gli utenti del Centro Diurno "Casa del Sole" e della Residenza

“Il Borgo”. I Tecnici UISP saranno a disposizione dei partecipanti per effettuare il test “camminata consapevole - km in salute”.

## **Programma:**

ore 15.00 inizio iscrizioni

ore 16.00 partenza, percorso Km 1 (riservato ai bambini) - Km 3 - Km 7

ore 16.45 consegna dei premi

## **T ore 16.00-17.00**

Museo di Storia della Psichiatria  
Padiglione Lombroso, Campus San Lazzaro  
Via Amendola, 2 - Reggio Emilia

**Visita guidata** al Museo di Storia della Psichiatria in collaborazione con **Musei Civici Reggio Emilia**. Il museo sarà aperto tutti i sabati fino a luglio 2018 dalle 16.00 alle 18.00 con visita guidata senza obbligo di prenotazione.

## **T ore 16.00-18.00**

Residenza La Ginestra  
Via Campioli, 13 - Reggio Emilia

Inaugurazione della mostra fotografica **C'era una volta un sorriso**, a cura degli ospiti e operatori della struttura La Ginestra e narrazione di testi a cura di **Laura Pazzaglia**. Partecipano **Nicola Adriano, Mauro Lana, Sabina Orlandini, Lucio Pederzoli, Enrico Semrov**.

## **D ore 18.00-20.00**

Sala Conferenze del Museo Diocesano, Palazzo Vescovile Via V. Veneto, 6 - Reggio Emilia

**Clemente Rebora uomo di lettere e di fede e la Milano del suo tempo**. Letture di poesie e testi di Clemente Rebora. Partecipano **Mons. Massimo Camisasca, Gaddomaria Grassi, Gino Ruozi**.

## SABATO 30 SETTEMBRE 2017

**S** ore 21.00

Teatro Piccolo Orologio  
Via Massenet, 23 - Reggio Emilia

Spettacolo teatrale sul gioco d'azzardo  
**All'alba vincerò** di e con **Maria Antonietta Centoducati** e **Gianni Binelli**.  
Musiche a cura di **Ovidio Bigi**, con la partecipazione di **Matteo Iori**.

## DOMENICA 1 OTTOBRE 2017

**S** ore 18.30

Teatro Comunale di Rio Saliceto  
Via Garibaldi, 28 - Rio Saliceto

Spettacolo musicale **Bella la Vita**, omaggio al sud America con "**Uberto Pieroni Ensemble**".  
Lo spettacolo è organizzato dal Gruppo dei genitori Mutuo-Auto-Aiuto di Correggio dell'Associazione Sostegno&Zucchero.

**C** ore 8.30

Cinema Rosebud, Via Medaglie d'Oro della Resistenza, 6 · Reggio Emilia

Proiezione per le Scuole Superiori del film **La pazza gioia** di **P. Virzì** (2016) 118'. Seguirà dibattito con **Luca Pingani, Marco Trevia** e i rappresentanti delle Associazioni **Sentiero Facile** e **Sostegno&Zucchero**.

Per prenotazione e informazioni:

tel. 329 7443250 o e-mail [mcferrari@libero.it](mailto:mcferrari@libero.it).

---

E la Settimana della Salute Mentale continua con...

**Sabato 7 Ottobre ore 18.00**

Piazza Prampolini - Reggio Emilia

**La Farmacia delle Parole**

Performance collettiva per coinvolgere la città sul tema: l'importanza di ascoltare, il potere delle parole.

Esperti per esperienza e cittadini si incontrano, in una farmacia solidale nella quale si scambiano parole che hanno il potere di far star bene. In collaborazione con **Farmacie Comunali Riunite, Reggio Emilia Città Senza Barriere** e **l'Associazione Sentiero Facile**.

**Giovedì 30 Novembre ore 20.30 e Venerdì 1 Dicembre ore 20.30**

Teatro Cavallerizza

Viale Allegri, 8/a - Reggio Emilia

Il Dipartimento salute mentale e dipendenze patologiche, Festina Lente Teatro e Fondazione I Teatri presentano un **nuovo spettacolo teatrale**, con la regia di **Andreina Garella**.

Acquisto biglietti su [www.iteatri.it](http://www.iteatri.it).

## Con la partecipazione di

- Marina Abrate** Responsabile della Comunità “Pluto”,  
Reggio Emilia
- Nicola Adriano** Amministratore Delegato Welfare Italia  
spa
- Jamil Awan Ahamade** Presidente Coop. Synergasia di  
Reggio Emilia
- Nanda Baldi** Consigliere delegato a Pari opportunità  
e politiche per la condizione femminile, Comune di  
Montecchio Emilia
- Giovanna Barazzoni** Responsabile Servizio salute mentale  
di Montecchio, Referente regionale “Autismo adulti”, Ausl  
di Reggio Emilia
- Alessandro Bartoli** Esperto cinematografico, docente  
Scuola Superiore Reggio Emilia
- Rita Bassi** Coordinatore infermieristico-tecnico SerDP Area  
Nord, Ausl di Reggio Emilia
- Annalisa Bertolini** Avvocato
- Piera Bevolo** Psicologa e psicoterapeuta, Ausl di Reggio  
Emilia
- Emanuela Bianchini** Presidente Associazione Briciole,  
Reggio Emilia
- Enrico Bini** Sindaco del Comune di Castelnovo ne’ Monti
- Naire Boniburini** Presidente Università Popolare “La  
Sorgiva”
- Roberto Bosi** Direttore SerDP Area Reggio Emilia, Ausl di  
Reggio Emilia
- Francesco Bruno** Psichiatra, Ausl di Reggio Emilia
- Nicola Bussolati** Psicologo psicoterapeuta, Ausl di Reggio  
Emilia
- Lucilla Cabrini** Funzionario U.O.C. Servizio  
Programmazione del Sistema di Welfare, Comune di  
Reggio Emilia
- Maria Vittoria Calisse** Psicologa e psicoterapeuta, Ausl  
di Reggio Emilia
- Mons. Massimo Camisasca** Vescovo della Diocesi di  
Reggio Emilia e Guastalla
- Paolo Canova** Matematico, TAXI 1729 Società di  
formazione e comunicazione scientifica, Torino
- Michela Caporusso** Assistente Sociale, Comune di Reggio  
Emilia
- Mila Carboni** Educatore professionale, Ausl di Reggio  
Emilia
- Mirca Carletti** Sindaco del Comune di San Polo D’Enza
- Tazio Carlevaro** Psichiatra, psicoterapeuta, collaboratore  
dell’Istituto di Ricerca sul Gioco d’Azzardo e del Gruppo  
Azzardo Ticino.
- Serena Chiari** “Fucina delle Arti” di Gattatico
- Fabrizio Cicconi** Fotografo
- Marzio Dall’Acqua** Storico

## Con la partecipazione di

- Nerina Dall'Alba** Referente Servizio IPS Rete En.A.I.P.  
Emilia Romagna, Vicepresidente Associazione IPSILON
- Marco De Luigi** Architetto
- Rita Di Sarro** Direttore Unità Operativa Semplice  
Dipartimentale "Programma Integrato Disabilità e Salute",  
Aisl di Bologna
- Angiolina Dodi** Direttore del Programma dipendenze  
patologiche e SerDP Area Nord, Aisl di Reggio Emilia,
- Nicola Dossena** "Fucina delle Arti" di Gattatico
- Eugenio Dragoni** Docente, Università degli Studi di  
Modena e Reggio Emilia
- Roberto Euticchio** Psicologo psicoterapeuta Aisl di  
Reggio Emilia
- Elisabetta Farioli** Direttore Musei Civici di Reggio Emilia
- Maura Favali** Responsabile attività Culturali del Museo  
dei Frati Cappuccini dell'Emilia Romagna
- Anna Maria Ferrari** Responsabile programma  
interdipartimentale promozione della salute, Aisl di  
Reggio Emilia
- Emanuele Ferrari** Vice Sindaco del Comune di  
Castelnovo ne' Monti
- Riccardo Ferretti** Prorettore, Università degli Studi di  
Modena e Reggio Emilia
- Mila Ferri** Responsabile Servizio salute mentale,  
dipendenze patologiche, salute nelle carceri, Regione  
Emilia-Romagna.
- Maria Lorena Ficarelli** Responsabile Area Sociale  
Distretto Reggio Emilia e referente IPS, Aisl di Reggio  
Emilia
- Monica Franzoni** Regista
- Gian Maria Galeazzi** Direttore della Rivista Sperimentale  
di Freniatria, Professore associato di Psichiatria,  
Presidente del Corso di Laurea in Tecnica della  
Riabilitazione Psichiatrica, Università degli Studi di Modena  
e Reggio Emilia
- Milvana Garamante** Responsabile infermieristico e  
tecnico Area Reggio Emilia, Dipartimento salute mentale  
dipendenze patologiche, Aisl di Reggio Emilia
- Andreina Garella** Regista Compagnia teatrale Festina  
Lente Teatro
- Augusto Gentili** Psichiatra
- Fiorello Ghiretti** Responsabile Programma Psicologia  
Clinica e di Comunità, Aisl di Reggio Emilia
- Anna Maria Gibin** Responsabile Programma Disturbi del  
Comportamento Alimentare, Aisl di Reggio Emilia
- Cinzia Giubbarelli** Psichiatra, Aisl di Reggio Emilia
- Virginia Giuberti** Responsabile Programma Autismo e  
Centro Autismo, Aisl di Reggio Emilia
- Maurizio Gozzi** Responsabile Servizio Mediazione Coop.  
Soc. L'Ovile

## Con la partecipazione di

- Gaddomaria Grassi** Direttore Dipartimento di salute mentale e dipendenze patologiche, Ausl di Reggio Emilia
- Sonia Gualtieri** Direttore Distretto di Castelnovo ne' Monti e Montecchio, Ausl di Reggio Emilia
- Alessandra Iellamo** Psichiatra, Ausl di Reggio Emilia
- Giuseppe Imperadore** Docente, Università di Verona
- Maria Inglese** Psichiatra, Ausl di Parma
- Matteo Iori** Presidente CoNaGGA (Coord. Nazionale Gruppi per Giocatori d'Azzardo), Presidente del "Centro Sociale Papa Giovanni XXIII S.C.S. Onlus" di Reggio Emilia
- Liliana La Sala** Direttore ufficio 6 DG Prevenzione Sanitaria, Ministero della Salute-Prevenzione dipendenze, doping e salute mentale
- Mauro Lana** Direttore Coop. Soc. La Pineta
- Antonio Lanzoni** Direttore dei programmi terapeutici del Centro di Solidarietà di Reggio Emilia
- Alessandro Lezza** Responsabile del Servizio salute mentale di Scandiano, Ausl di Reggio Emilia
- Francesco M.** Presidente Nazionale Associazione Cibo&Gioia
- Monica Maccaferri** Musicoterapeuta, Direttore di "Il Cervello Sinfonico"
- Gianni Maiola** Sindaco del Comune di Gattatico
- Giammaria Manghi** Presidente della Provincia di Reggio Emilia
- Enrica Manicardi** Responsabile SSD Diabetologia e Disturbi del Comportamento Alimentare, Ausl di Reggio Emilia
- Paolo Manotti** Referente medico dei Medici di medicina generale del Distretto di Guastalla
- Valerio Maramotti** Presidente Coop. Soc. L'OVILE e Presidente Consorzio O. Romero
- Sara Marangoni** Operatore IPS, Fondazione En.A.I.P. di Reggio Emilia, Rete En.A.I.P. Emilia Romagna
- Angela Marchetti** Assessore alla Cultura, Comune di Montecchio
- Daniele Marchi** Assessore allo Sviluppo Economico, Comune di Reggio Emilia
- Laura Mariani** Docente, Università degli Studi di Bologna
- Gianluca Minella** Psicologo, membro del comitato scientifico del Centro Culturale Junghiano Temenos
- Chiara Minuti** Psichiatra, Ausl di Reggio Emilia
- Sabrina Molinaro** PhD, Responsabile della Sezione di Epidemiologia e Ricerca sui Servizi Sanitari, Istituto di Fisiologia Clinica, Consiglio nazionale delle Ricerche.
- Lucia Monici** Direttore Distretto di Guastalla, Ausl di Reggio Emilia
- Elisa Mori** Psichiatra, Ausl di Reggio Emilia
- Leonardo Morsiani** Direttore Coop. Sociale O. Romero
- Annamaria Nasi** Dirigente infermieristico e tecnico

## Con la partecipazione di

Dipartimento di salute mentale e dipendenze patologiche,  
Ausl di Reggio Emilia

**Fausto Nicolini** Direttore Generale, Ausl di Reggio Emilia

**Michele Oldani** Psicologo e psicoterapeuta junghiano

**Sabina Orlandini** Responsabile UOC Polo Sociale  
Territoriale Ovest

**Marina P.** Fiduciaria nazionale relazioni esterne

Associazione Cibo&Gioia di Reggio Emilia

**Roberta Pacifici** Direttore del Centro Nazionale

Dipendenze e Doping, Istituto Superiore di Sanità

**Mario Palazzi** Medico di medicina generale, Distretto di  
Castelnovo ne' Monti

**Fiorenza Pattacini** Direttore Servizi salute mentale e  
dipendenze patologiche Area Sud, Ausl di Reggio Emilia

**Laura Pazzaglia** Progettista culturale

**Lucio Pederzoli** Direttore Residenze e Semi-residenze  
Area Reggio Emilia, Ausl di Reggio Emilia

**Lorenzo Pelizza** Responsabile Centro di salute mentale di  
via Petrella, Ausl di Reggio Emilia

**Paolo Francesco Peloso** Storico e psichiatra, Ausl di  
Genova

**Luigi Petazzini** Responsabile SerDP Correggio, Ausl di  
Reggio Emilia

**Luca Pingani** Staff sviluppo risorse umane, Ausl di  
Reggio Emilia, Direttore Attività Didattica Corso di Laurea  
in Tecnica della Riabilitazione Psichiatrica, Università degli  
Studi di Modena e Reggio Emilia

**Mirco Pinotti** Direttore Dipartimento Cure Primarie, Ausl  
di Reggio Emilia

**Roberta Pioli** Educatore professionale, Ausl di Reggio  
Emilia

**Francesca Raisi** Tecnica della riabilitazione psichiatrica,  
Coordinatrice Servizio Inclusione sociale e supporto  
all'abitare, Coop. Soc. L'Ovile

**Luca Ramponi** Giudice Tutelare del Tribunale di Reggio  
Emilia

**Luciana Redeghieri** Presidente Associazione  
Sostegno&Zucchero, Reggio Emilia

**Franca Righi** Docente

**Diego Rizzuto** Fisico, TAXI 1729 Società di formazione e  
comunicazione scientifica, Torino

**Padre Prospero Rivi** Responsabile istituzionale Museo e  
Biblioteca Provinciali dei Frati Minori Cappuccini dell'Emilia  
Romagna

**Gino Ruozzi** Professore di Letteratura Italiana, Università  
di Bologna

**Irene Russo** Scrittrice

**Marco Santarello** Responsabile Area Salute mentale,  
Coop. Soc. L'Ovile

## Con la partecipazione di

**Matteo Sassi** Assessore al Welfare, con delega a Economia solidale, Politiche sociali, sanitarie e del lavoro, Diritto alla casa, Centri sociali; agli Affari generali e alla Protezione civile. Vicesindaco del Comune di Reggio Emilia

**Enrico Semrov** Direttore Servizi di salute mentale e dipendenze patologiche Area Reggio Emilia, Ausl di Reggio Emilia

**Silvana Shabani** Mediatrice linguistico-culturale albanese

**Luisa Sironi** Responsabile del Servizio sociale integrato zonale

**Loretta Spoggi** Atelierista, Enaip Reggio Emilia

**Vincenzo Sportelli** Psichiatra, Ausl di Reggio Emilia

**Simone Stopazzoni** Musicista

**Luigi Tagliabue** Psichiatra

**Simona Taliani** Docente di antropologia Università di Torino, referente del Centro F. Fanon di Torino

**Marco Tamelli** Psicologo, Luoghi di Prevenzione - LILT Reggio Emilia

**Chiara Tarana** Responsabile Servizio sociale territoriale (Unione Val d'Enza) e "Tavoli Crisi" di Gattatico

**Anna Maria Tessitore** Medico SerDP, Ausl di Reggio Emilia

**Maria Teresa Torre** Psichiatra, Ausl di Reggio Emilia

**Marco Trevia** Responsabile dei Servizi salute mentale di Correggio e Guastalla, Ausl di Reggio Emilia

**Giuliano Turrini** Psichiatra

**Luca Vecchi** Sindaco del Comune di Reggio Emilia

**Mohammad Amin Wahidi** Regista

**Don Armando Zappolini** Portavoce della Campagna nazionale "Mettiamoci in Gioco"

## Si ringraziano per la collaborazione

- Ápeiron
- Associazione AA,
- Associazione ACAT
- Associazione Briciole di Reggio Emilia
- Associazione Cibo&Gioia
- Associazione di volontariato Sostegno&Zucchero di Reggio Emilia
- Associazione IPSILON
- Associazione Sentiero Facile di Reggio Emilia
- Biblioteca Comunale di Gattatico
- Biblioteca Comunale di Montecchio
- Biblioteca Comunale di Scandiano
- Biblioteca San Pellegrino “Marco Gerra” di Reggio Emilia
- Maestro Francesca Canova
- Maurizio Casini
- Cazzuola's Band
- Maria Antonietta Centoducati
- Centro Culturale Junghiano Temenos
- Centro Sociale Papa Giovanni XXIII S.C.S. Onlus di Reggio Emilia
- Circolo Bisamar di Scandiano
- Circoscrizione Ovest
- Comune di Castelnovo ne' Monti
- Comune di Correggio
- Comune di Gattatico
- Comune di Gualtieri
- Comune di Montecchio Emilia
- Comune di Rio Saliceto
- Comune di S. Polo d'Enza
- Comune di Scandiano
- Convento Frati Cappuccini di Reggio Emilia
- Coop Soc. L'Ovile
- Coop. Soc. La Pineta
- Coop. Synergasia di Reggio Emilia
- Diocesi di Reggio Emilia e Guastalla
- Farmacie Comunali Riunite di Reggio Emilia
- Fondazione En.A.I.P.
- Fondazione dello Sport del Comune di Reggio Emilia
- Gruppo “Fucina delle Arti” di Gattatico
- Gruppo dei genitori Mutuo-Auto-Aiuto di Correggio dell'Associazione Sostegno&Zucchero.
- Gruppo familiari AL-ANON
- Istituto Superiore Prof. Statale M. Carrara di Guastalla
- Istituti Superiori P. Gobetti di Scandiano
- Istituto Superiore Cattaneo-Dall'Aglio e Motti, Castelnovo ne' Monti Reggio Emilia
- Istituto Tecnico Statale L. Einaudi Correggio
- K-Rock Radio Station Online
- La Polveriera
- LUC Libera Università del Crostolo, Reggio Emilia
- Luoghi di Prevenzione - LILT Reggio Emilia

## Si ringraziano per la collaborazione

- Multiplo - Centro Cultura Cavriago
- Musei Civici di Reggio Emilia
- Laura Pazzaglia
- Reggio Emilia Città senza Barriere
- Residenza psichiatrica La Ginestra di Reggio Emilia
- Faustino Stigliano
- “Tavolo Crisi” del Comune di Gattatico
- Teatro Sociale Gualtieri
- Uberto Pieroni Ensemble: Uberto Pieroni chitarra e voce, Elena Gasparini voce, Franco Bolognesi chitarra, Tommaso Lodesani percussioni
- Ufficio cinema del Comune Reggio Emilia
- Claudio Ughetti
- UISP Unione Italiana Sport per Tutti - Comitato Provinciale Reggio Emilia
- Unione Comuni della Val d’Enza
- Università degli Studi di Modena e Reggio Emilia
- Università Popolare “La Sorgiva” di Montecchio
- Welfare Italia spa



XII Settimana  
della salute mentale  
22 settembre - 2 ottobre 2017  
Reggio Emilia

**Info:** Dipartimento di salute mentale e dipendenze  
patologiche Azienda USL di Reggio Emilia 0522 335392



[facebook.com/AuslRE](https://facebook.com/AuslRE)



[twitter.com/Ausl\\_RE](https://twitter.com/Ausl_RE)



[youtube.com/user/AuslReggioEmilia](https://youtube.com/user/AuslReggioEmilia)

[www.ausl.re.it](http://www.ausl.re.it)