

P6

Ambiti programmatici del PSC e indirizzi per RUE e POC Proposta di Variante

ADOTTATO DAL C.C. CON DELIBERA N. 5835/87 DEL 06/04/2009
APPROVATO DAL C.C. CON DELIBERA N. 5167/70 DEL 05/04/2011
VARIANTE APPROVATA DAL C.C. CON DELIBERA N. 1278/8 DEL 21/01/2013
VARIANTE APPROVATA DAL C.C. CON DELIBERA N. 168 DEL 21/09/2015
VARIANTE APPROVATA DAL C.C. CON DELIBERA N. 71 DEL 15/05/2017
VARIANTE APPROVATA DAL C.C. CON DELIBERA N. 170 DEL 13/11/2017
VARIANTE ADOTTATA DAL C.C. CON DELIBERA N. 171 DEL 13/11/2017
VARIANTE ADOTTATA DAL C.C. CON DELIBERA N. 18 DEL 12/02/2018

VARIANTE ADOTTATA DAL C.C. CON DELIBERA N. ... DEL .../.../.....
VARIANTE APPROVATA DAL C.C. CON DELIBERA N. ... DEL .../.../.....

SINDACO
LUCA VECCHI

ASSESSORE RIGENERAZIONE URBANA E DEL TERRITORIO
ALEX PRATISSOLI

DIRETTORE AREA COMPETITIVITA', INNOVAZIONE SOCIALE, TERRITORIO E
BENI COMUNI
Massimo Magnani

COORDINAMENTO GENERALE E RUP
DIRIGENTE DEL SERVIZIO RIGENERAZIONE E QUALITA' URBANA
Elisa Iori

Equipe di progettazione

coordinamento urbanistico

progettazione urbana

Valsat e paesaggio

elaborazione dati territoriali

coordinamento amministrativo

Marco Bertani

Marco Barlotti

Patrizia Franceschini, Marina Parmiggiani

Raffaele Fenderico, Gianluca Galuppo

Andrea Anceschi, Mariapia Terenziani

Giovanna Vellani

Cristina Romani

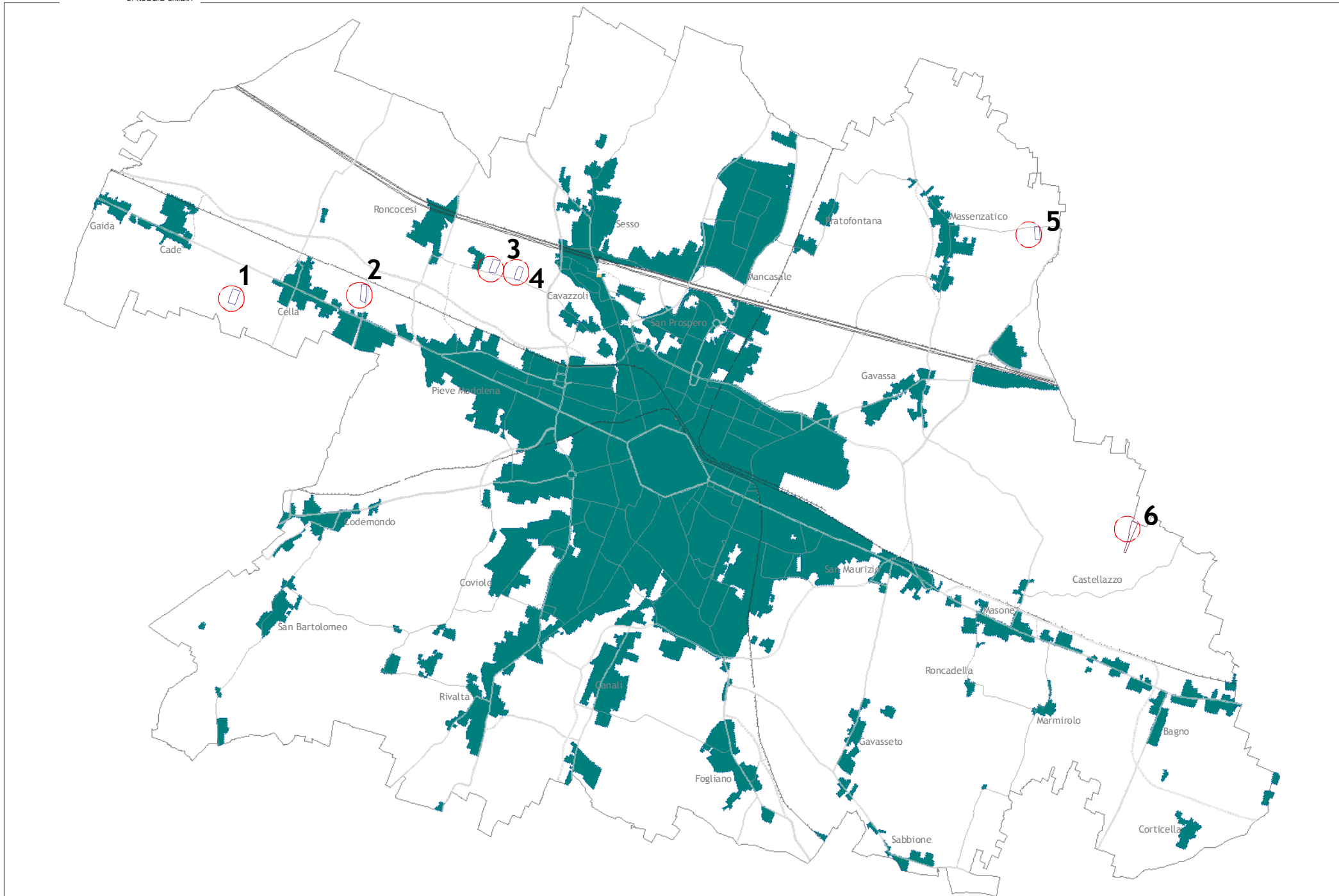

PSC - Vigente

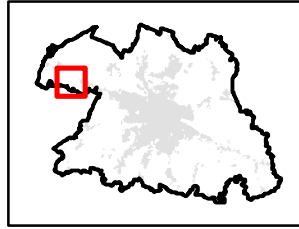

PSC - Proposta di Variante

P6 - Ambiti programmatici del PSC e indirizzi per RUE e POC

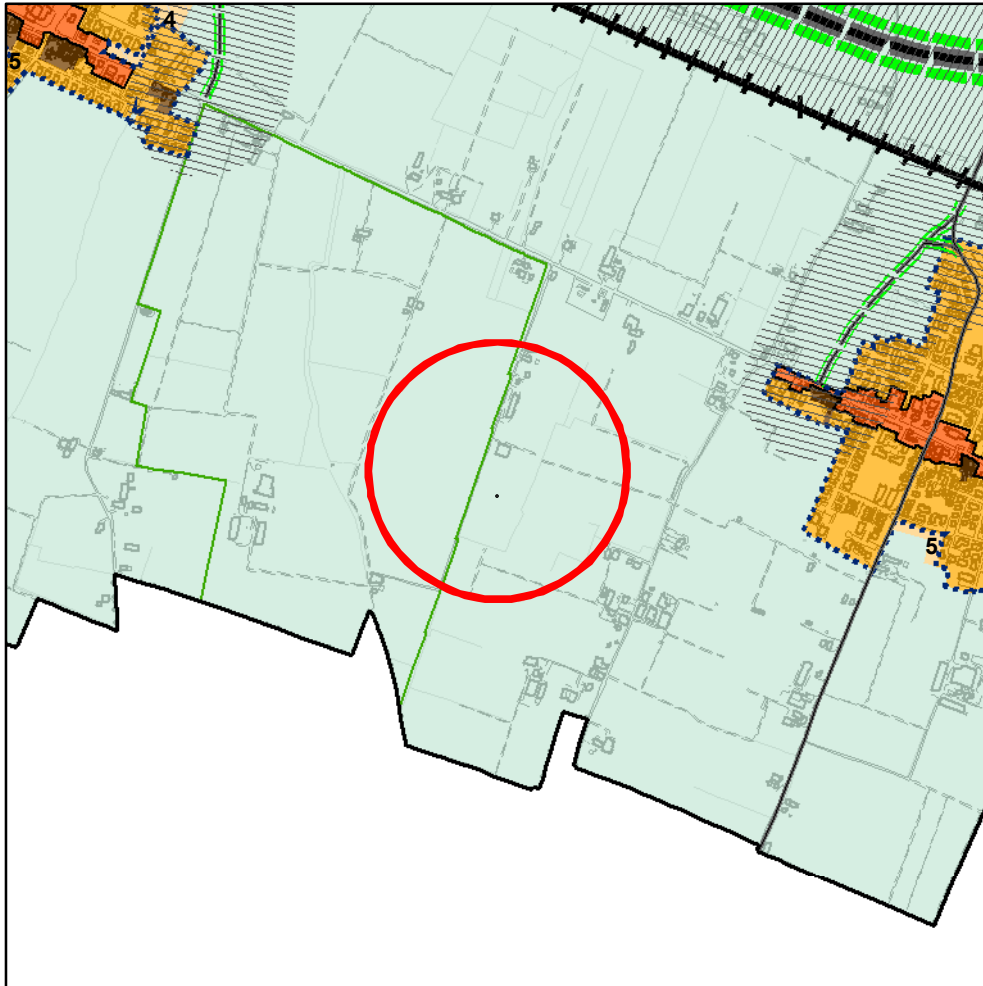

scala 1:20.000

P6 - Ambiti programmatici del PSC e indirizzi per RUE e POC

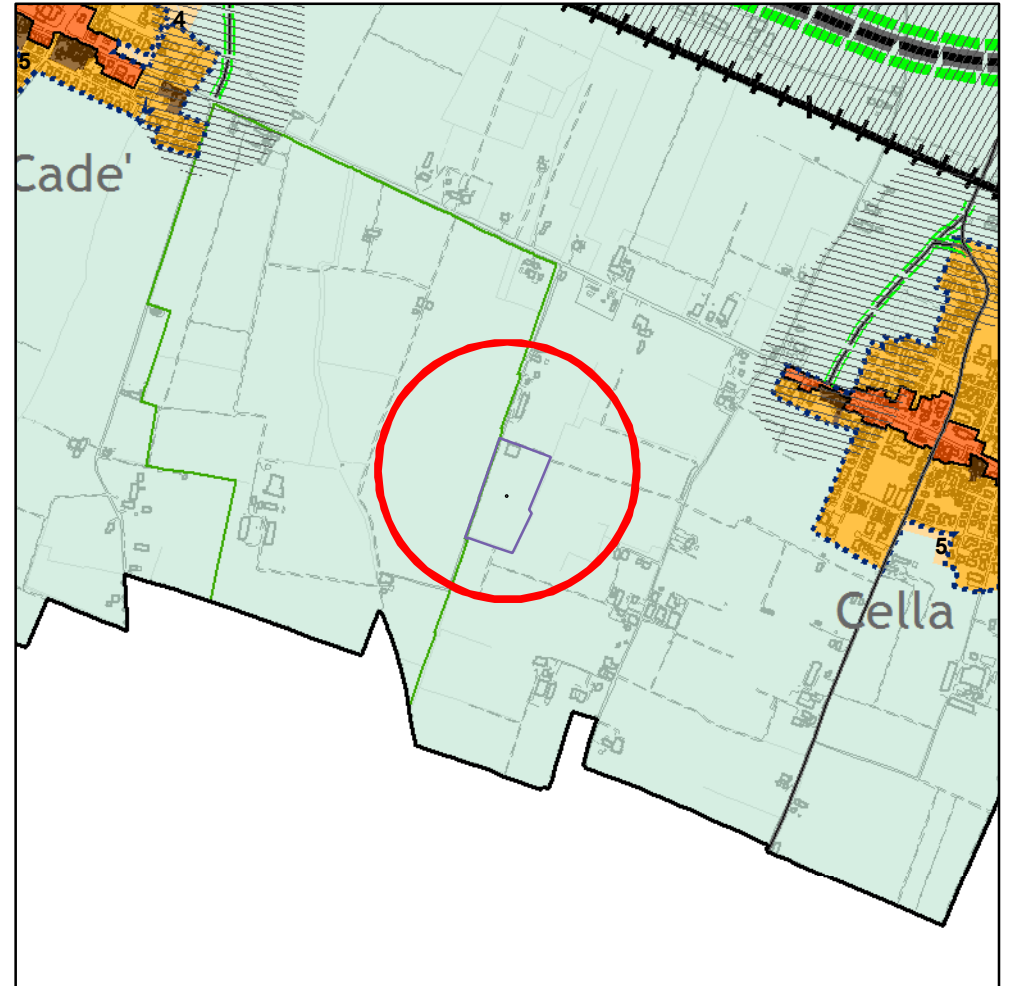

scala 1:20.000

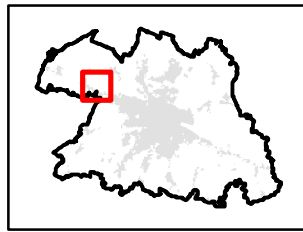

PSC - Vigente

PSC - Proposta di Variante

P6 - Ambiti programmatici del PSC e indirizzi per RUE e POC

P6 - Ambiti programmatici del PSC e indirizzi per RUE e POC

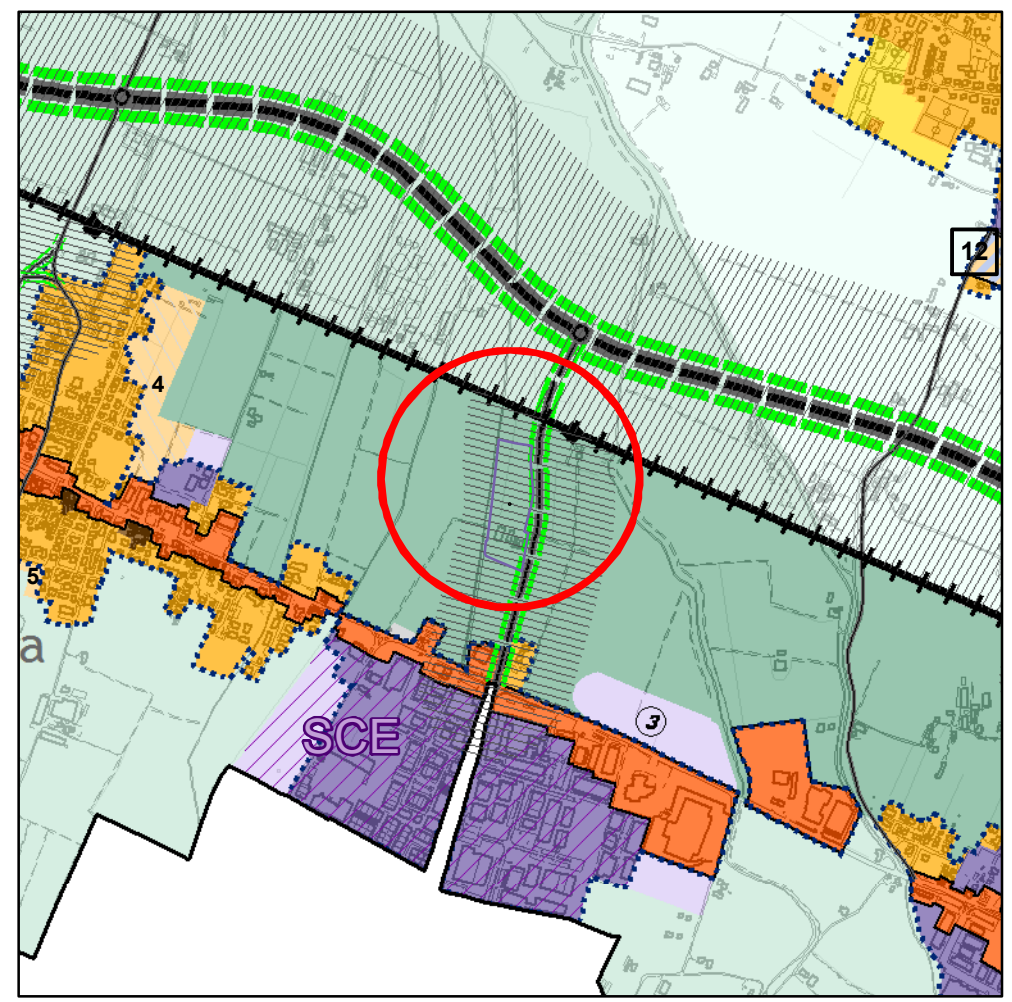
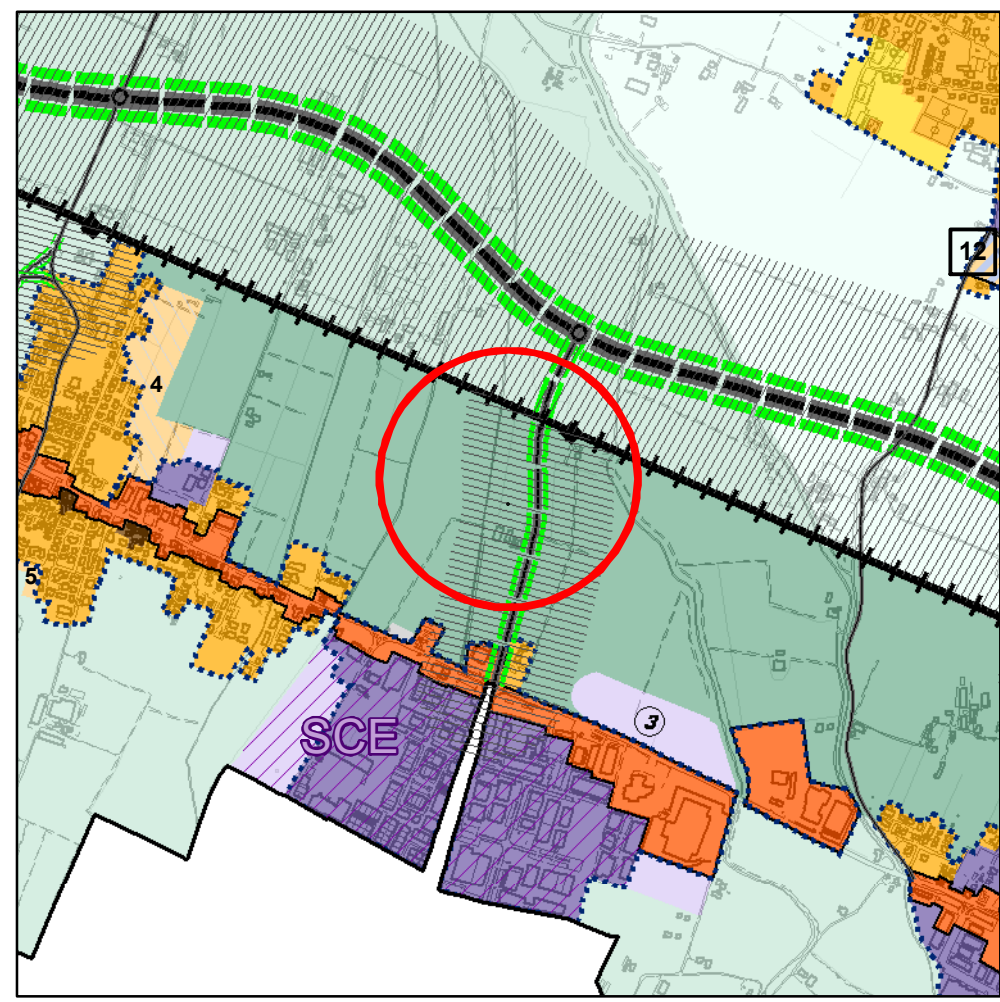

scala 1:20.000

scala 1:20.000

PSC - Vigente

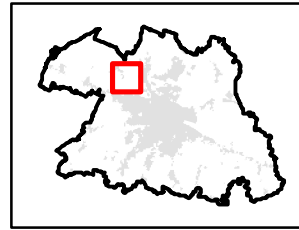

PSC - Proposta di Variante

P6 - Ambiti programmatici del PSC e indirizzi per RUE e POC

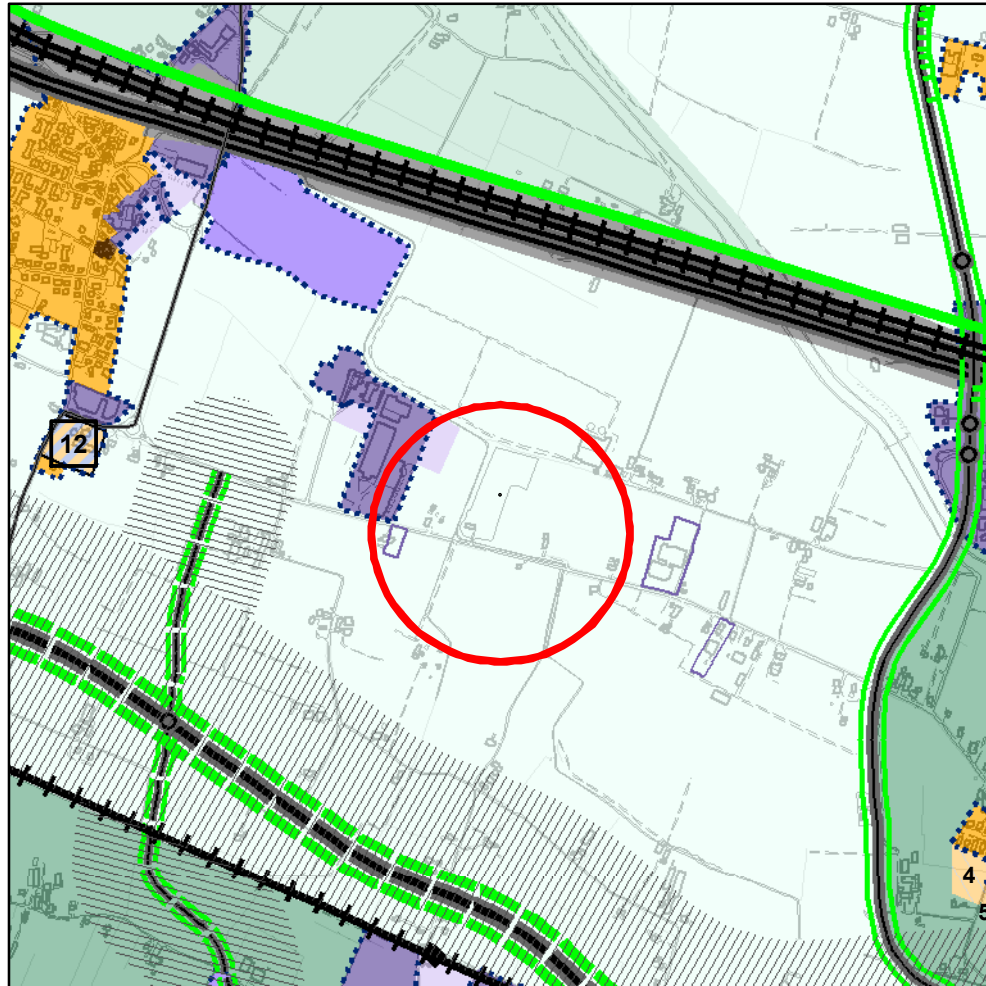

scala 1:20.000

P6 - Ambiti programmatici del PSC e indirizzi per RUE e POC

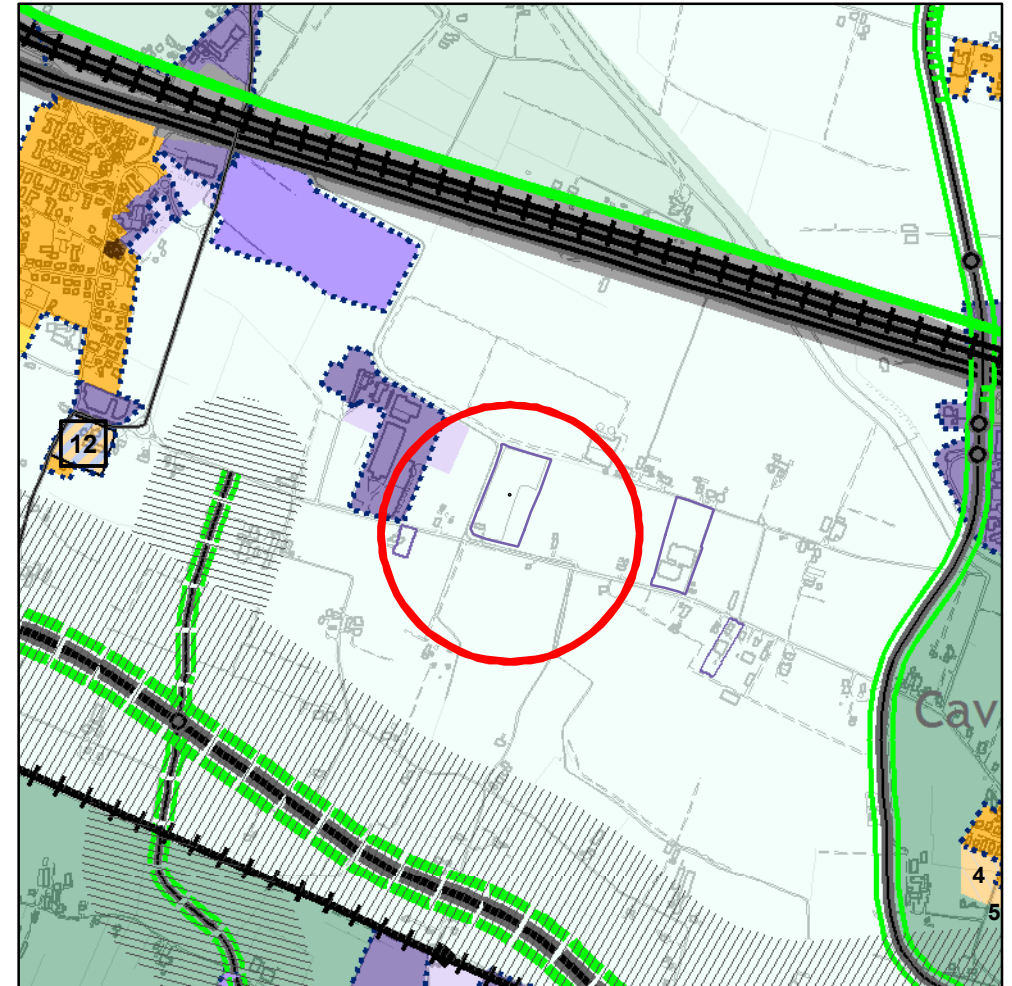

scala 1:20.000

PSC - Vigente

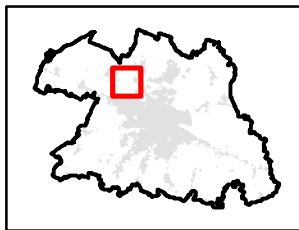

PSC - Proposta di Variante

P6 - Ambiti programmatici del PSC e indirizzi per RUE e POC

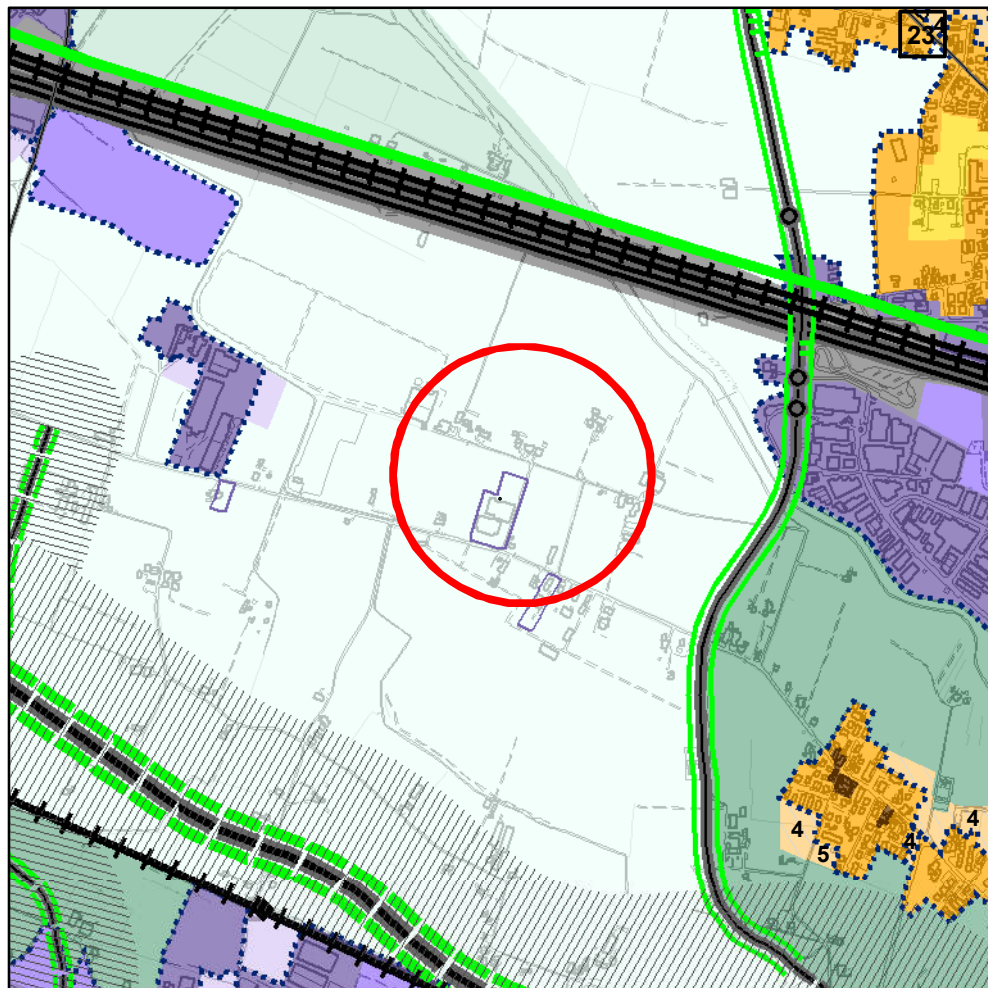

scala 1:20.000

P6 - Ambiti programmatici del PSC e indirizzi per RUE e POC

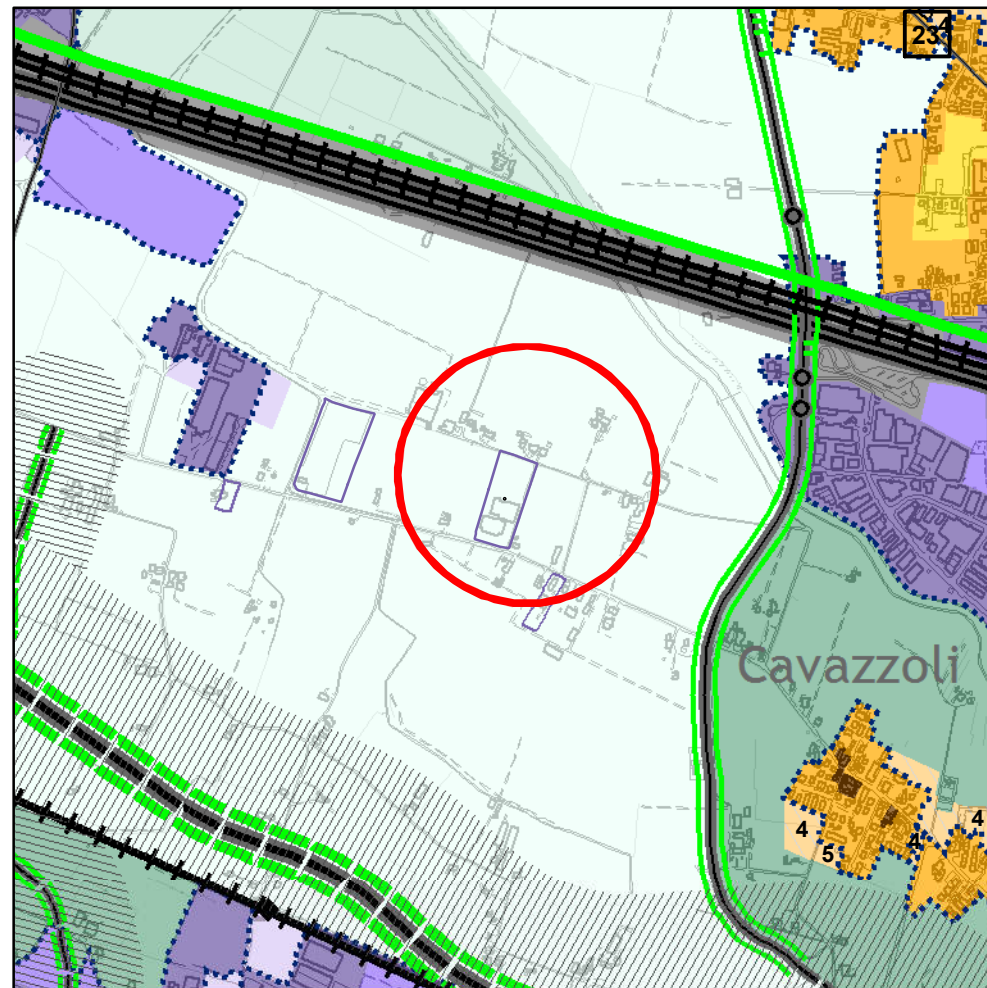

scala 1:20.000

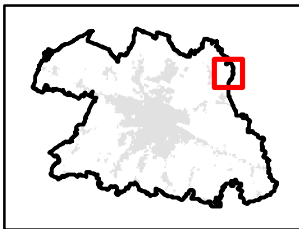

PSC - Vigente

PSC - Proposta di Variante

P6 - Ambiti programmatici del PSC e indirizzi per RUE e POC

P6 - Ambiti programmatici del PSC e indirizzi per RUE e POC

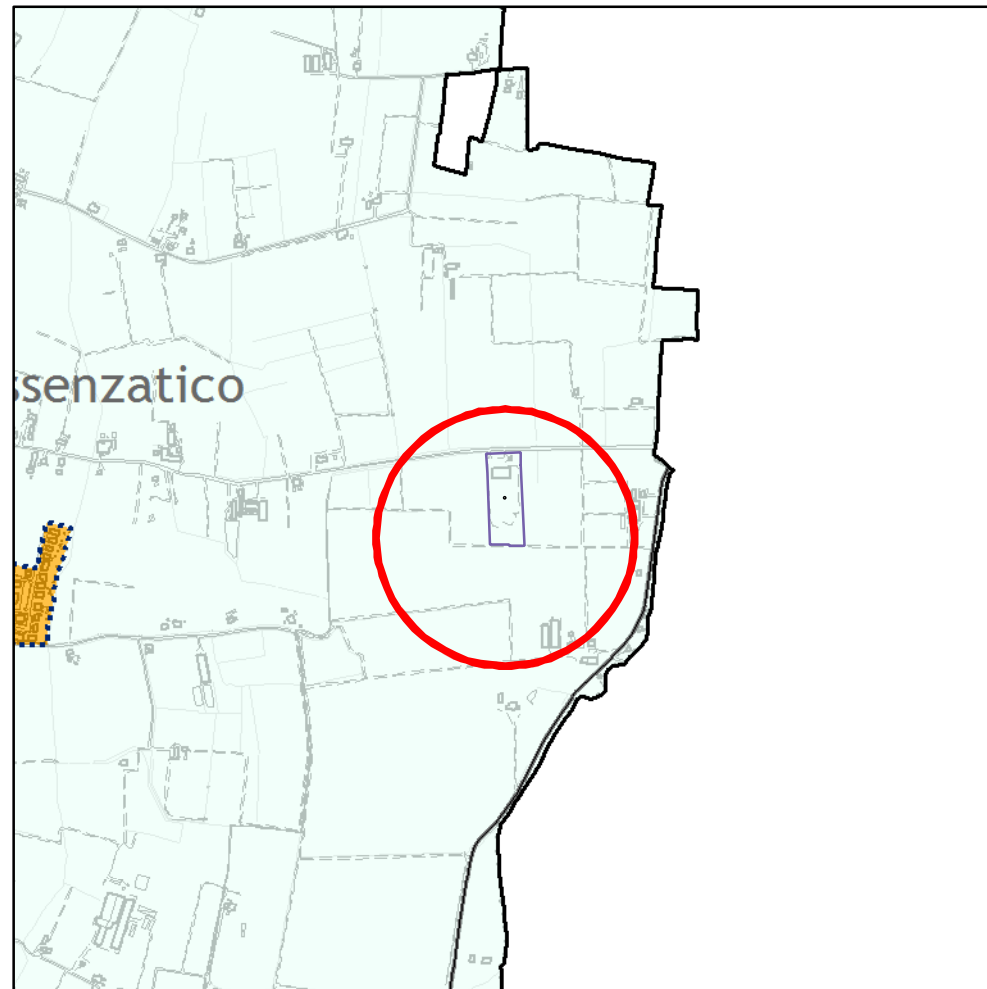
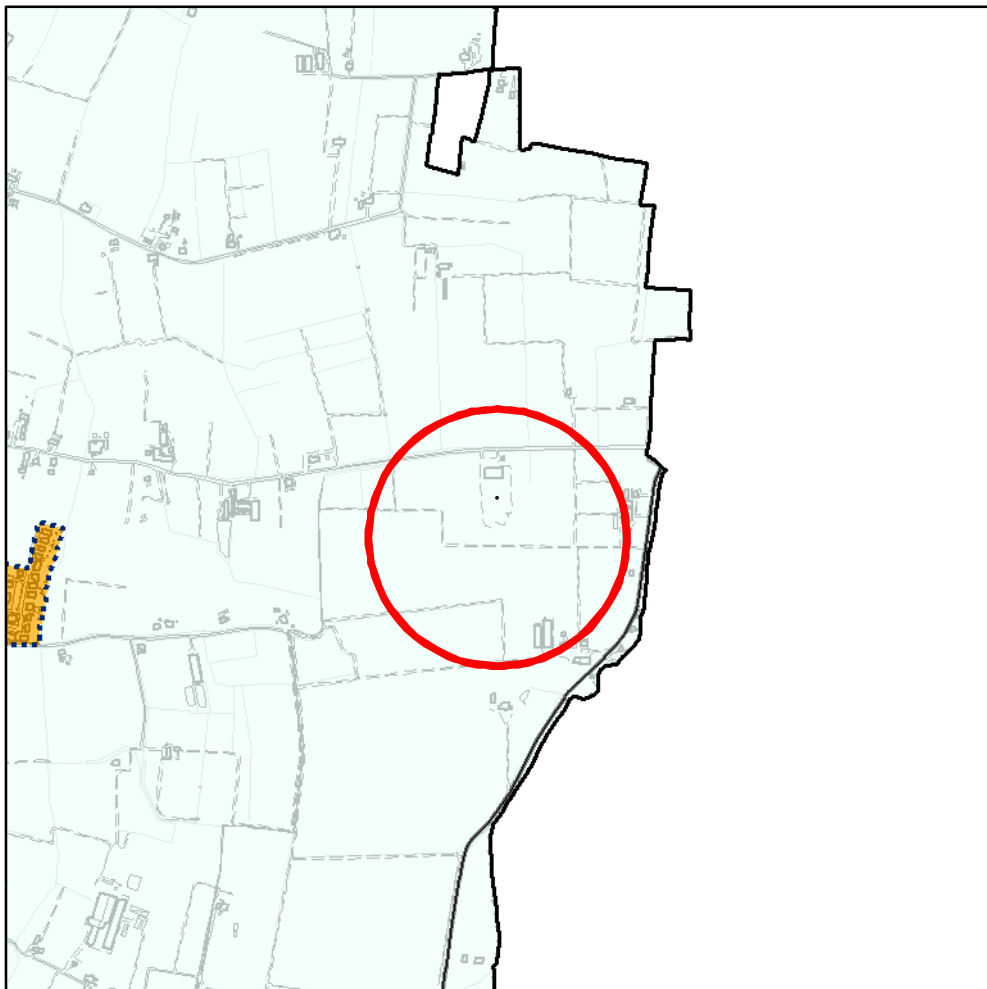

scala 1:20.000

scala 1:20.000

PSC - Vigente

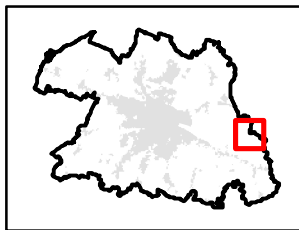

PSC - Proposta di Variante

P6 - Ambiti programmatici del PSC e indirizzi per RUE e POC

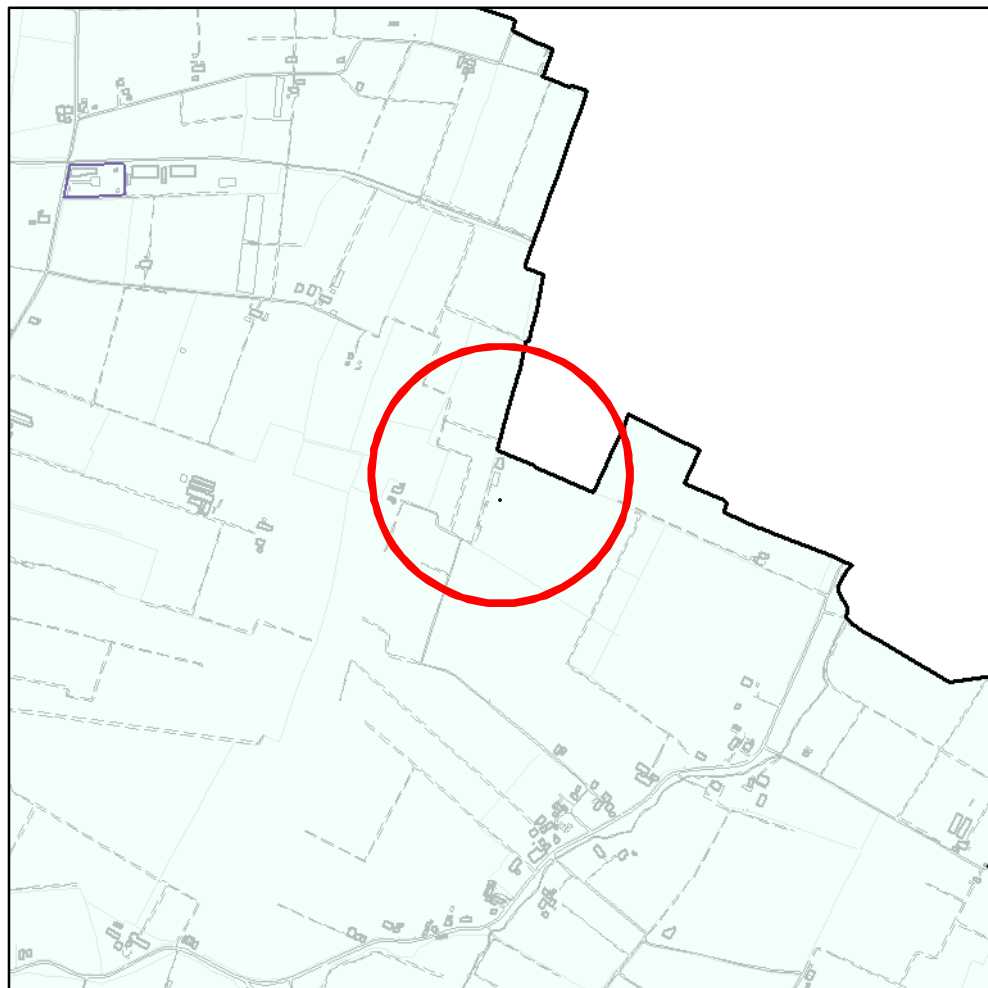

scala 1:20.000

P6 - Ambiti programmatici del PSC e indirizzi per RUE e POC

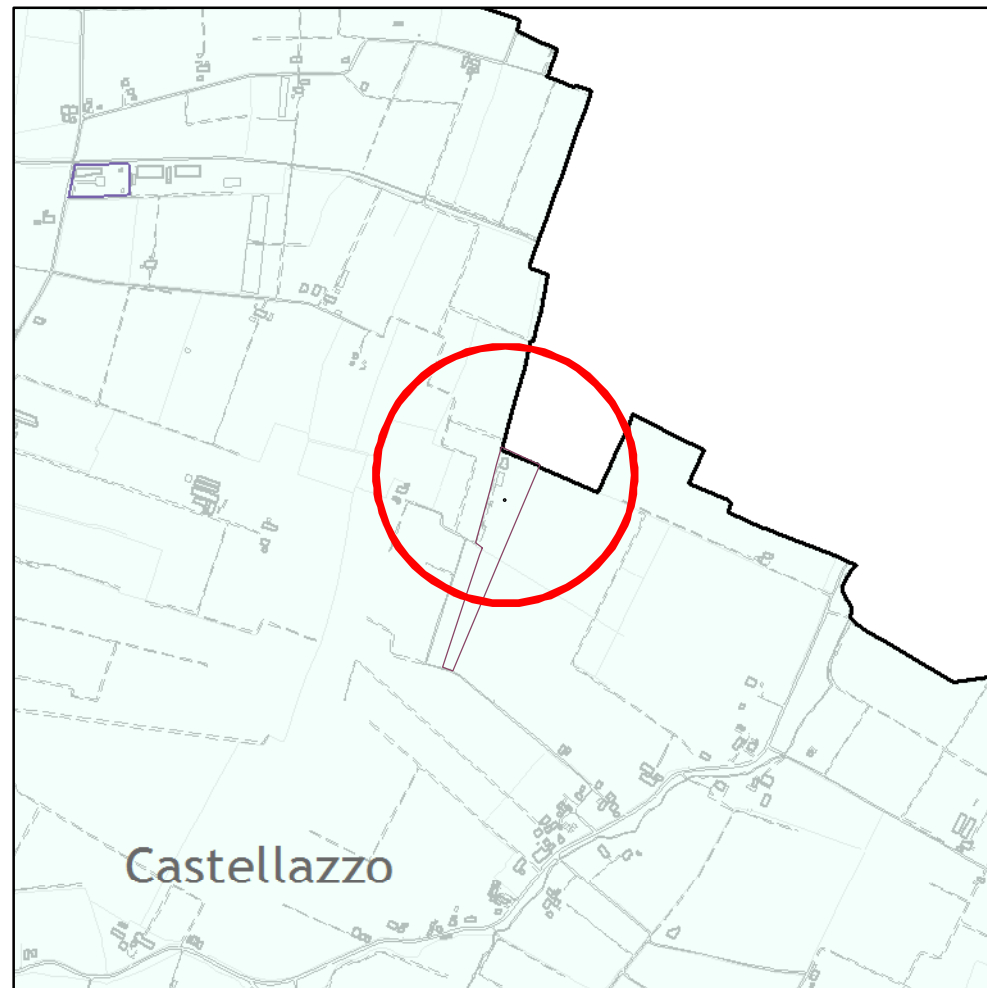

scala 1:20.000

territorio urbanizzato

città storica

ACS - città storica (art. 4.1 - art. 5.3)

città consolidata

AUC - tessuti di buona o discreta qualità insediativa (art. 4.2 - art. 5.4)

AUC - tessuti in corso di formazione sulla base di piani attuativi vigenti (art. 4.2 - art. 5.4)

AUC - tessuti eterogenei della prima periferia nord (art. 4.2 - art. 5.4)

AUC - tessuti con parziali limiti di funzionalità urbanistica (art. 4.2 - art. 5.4)

ASP - ambiti specializzati per attività produttive secondarie o terziarie totalmente o prevalentemente edificati (art. 4.3)

ASP - ambiti specializzati per attività produttive secondarie o terziarie in corso di attuazione sulla base di PUA vigenti (art. 4.3)

territorio da trasformare e urbanizzare

città da trasformare / riqualificare

AR - ambiti da riqualificare di rilevanza strategica (art. 4.4 - art. 5.5)

AR - ambito di riqualificazione complesso dell'asse storico della via Emilia (art. 4.4 - art. 5.5)

AR - ambito di riqualificazione complesso dell'area produttiva di Mancasale (art. 4.4 - art. 5.5)

AR - ambiti da riqualificare nelle frazioni (art. 4.4 - art. 5.5)

APF - poli funzionali esistenti da trasformare o in corso di realizzazione (art. 4.6)

 numerazioni e simbologie di riferimento

territorio potenzialmente urbanizzabile

ANS - ambiti per nuovi insediamenti urbani, residui non attuati del PRG (art. 4.5 - art. 5.6)

ANS - ambiti per nuovi insediamenti urbani (art. 4.5 - art. 5.6)

ASP_N - ambiti specializzati per nuovi insediamenti produttivi, residui non attuati nel PRG (art. 4.5 - art. 5.7)

ASP_N - ambiti per nuovi insediamenti produttivi (art. 4.5 - art. 5.7)

APF - nuovi poli funzionali (art. 5.8)

ASP_N - previsioni da delocalizzare

ambiti per nuovi servizi alla mobilità

territorio rurale

ARP - ambiti agricoli di rilievo paesaggistico (art. 4.7 - art. 5.9)

AVP - ambiti ad alta vocazione produttiva agricola (art. 4.7 - art. 5.9)

AAP - ambiti agricoli periurbani (art. 4.7 - art. 5.9)

AAP - ambito parchi periurbani (art. 4.7 - art. 5.9)

ambiti per attività sportive, ricreative e culturali in territorio rurale (art. 5.9)

impianti produttivi isolati in territorio rurale (art. 5.9)

ambiti per previsioni pregresse del PRG rimandate al POC (art. 5.9)

sistema della mobilità (CAPO VI)

