

PIANTA STATO ATTUALE

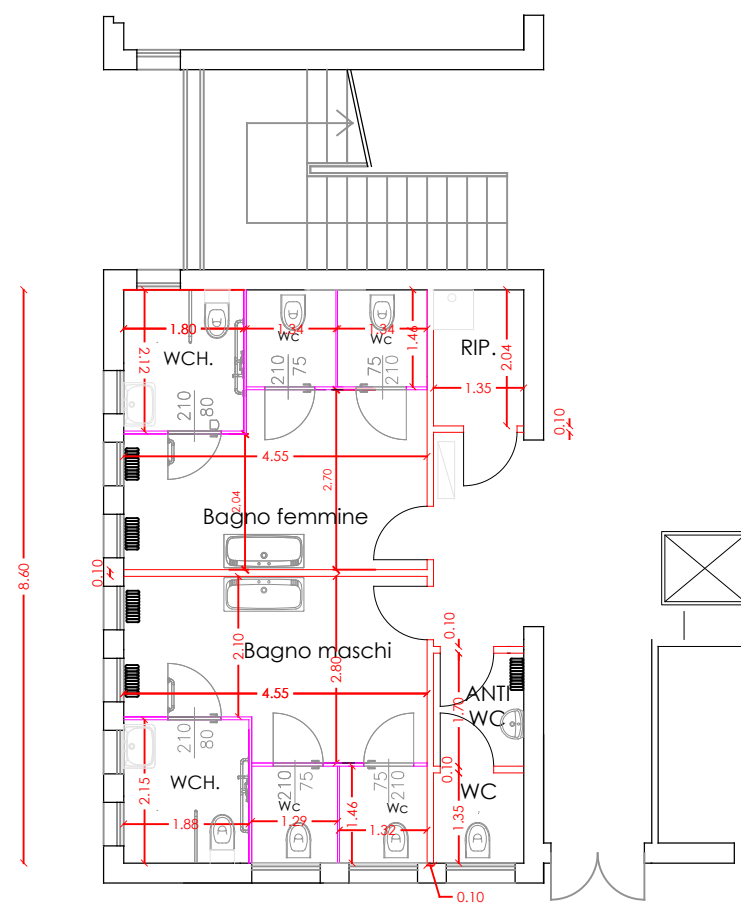

PIANTA DI PROGETTO

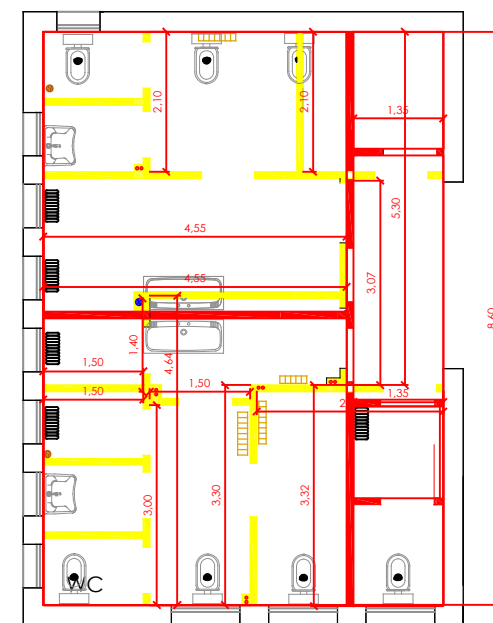

SINOTTICA

- PARETI MODULARI
- PARETI INCORTONGESSO IDROFUGO

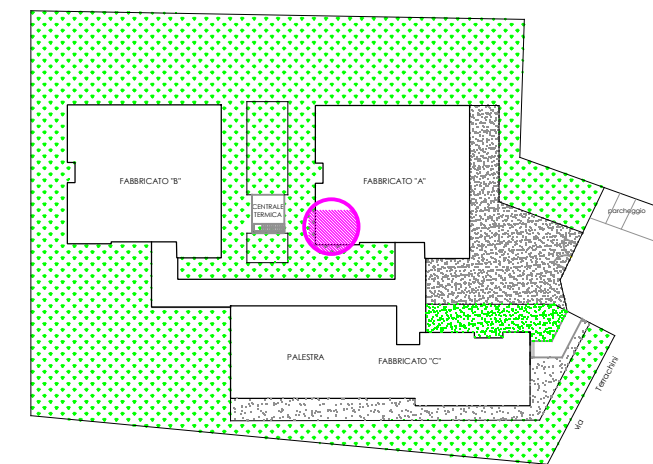

PLANIMETRIA CON UBICAZIONE DELL'INTERVENTO

DOTT. VINCENZO DELLE MANSUETE, TIPODE AUTORIZZATO ALLA DIREZIONE LAVORI	NOTE E AGGIORNAMENTI	DATA	
		GIUGNO 2018	
	DIRETTORE DI SERVIZIO	Ing. Ermes Torreggiani	SCALA
	Coordinatore Zona EST	Ing. Marco Laurini	1:50
PROGETTISTA	Geom. Silvano Vinci	TAVOLA	
<b>PROGETTO SU UNICO LIVELLO          PER RIFACIMENTO BAGNI          DELLA SCUOLA ELEMENTARE DALL'AGLIO          IN VIA P.G. TERRACHINI N.20 R.E.          BLOCCO A PIANO PRIMO</b>		UNICA	
<b>Piante - Planimetria</b> STATO DI FATTO/PROGETTO/SINOTTICA			
COMUNE DI REGGIO EMILIA - AREA RISORSE DEL TERRITORIO - SERVIZI DI INGEGNERIA			