

Sono vietate la riproduzione e la trasmissione a terzi del presente disegno, se non dietro espressa autorizzazione del progettista che si riserva, in caso di trasgressione, di procedere ai sensi di legge.

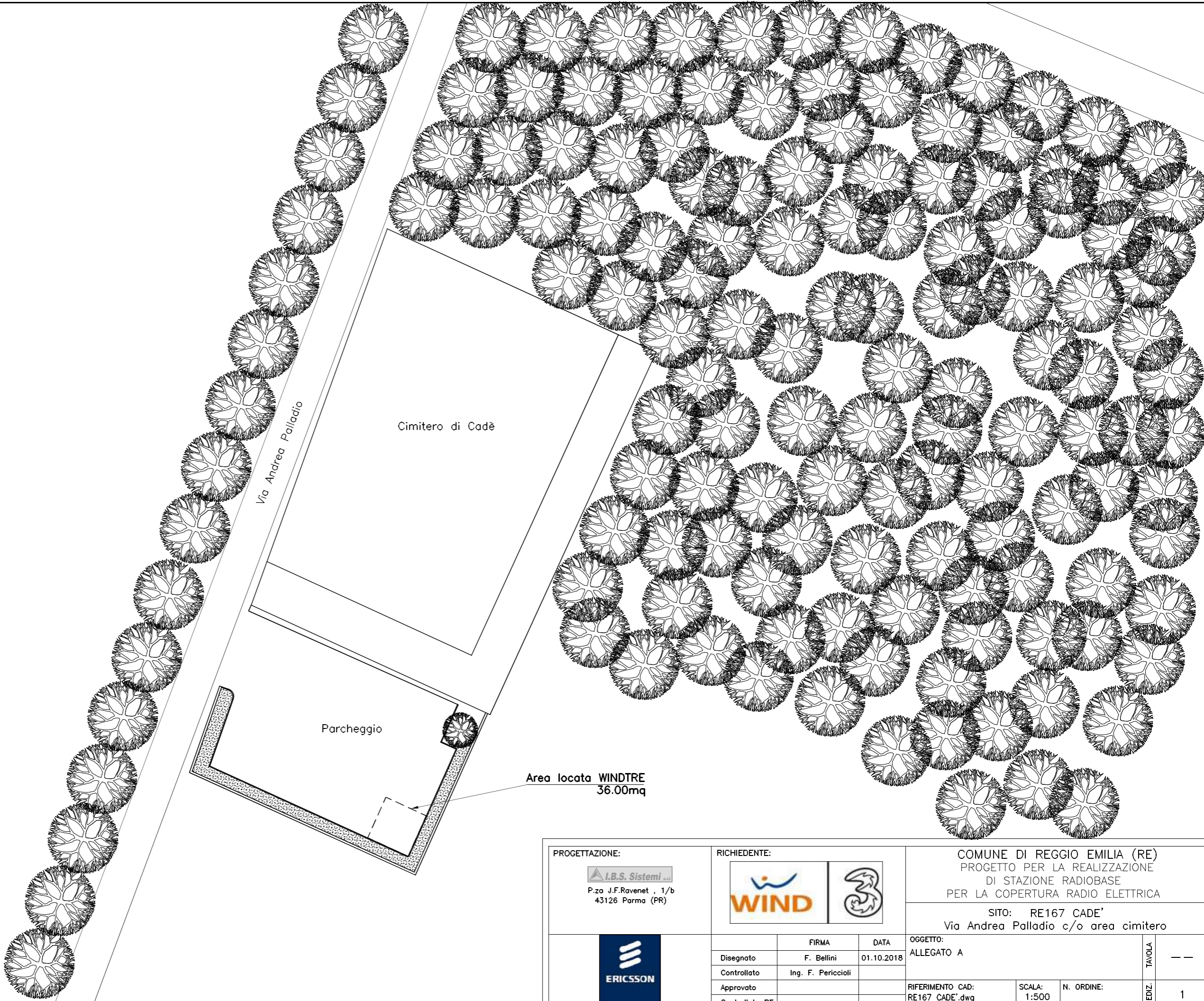
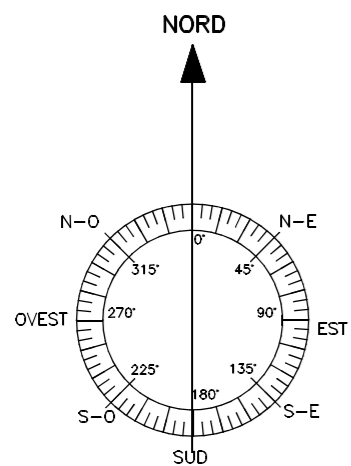

PROGETTAZIONE:  P.za J.F.Ravenet , 1/b 43126 Parma (PR)		RICHIEDENTE:  		COMUNE DI REGGIO EMILIA (RE) PROGETTO PER LA REALIZZAZIONE DI STAZIONE RADIOBASE PER LA COPERTURA RADIO ELETTRICA SITO: RE167 CADE' Via Andrea Palladio c/o area cimitero																
		<table border="1"> <thead> <tr> <th></th> <th>FIRMA</th> <th>DATA</th> </tr> </thead> <tbody> <tr> <td>Disegnato</td> <td>F. Bellini</td> <td>01.10.2018</td> </tr> <tr> <td>Controllato</td> <td>Ing. F. Periccioli</td> <td></td> </tr> <tr> <td>Approvato</td> <td></td> <td></td> </tr> <tr> <td>Controllato RF</td> <td></td> <td></td> </tr> </tbody> </table>			FIRMA	DATA	Disegnato	F. Bellini	01.10.2018	Controllato	Ing. F. Periccioli		Approvato			Controllato RF			OGGETTO: ALLEGATO A	
	FIRMA	DATA																		
Disegnato	F. Bellini	01.10.2018																		
Controllato	Ing. F. Periccioli																			
Approvato																				
Controllato RF																				
		RIFERIMENTO CAD: RE167 CADE'.dwg	SCALA: 1:500	N. ORDINE:	TAVOLA --															
				EDIZ: 1																