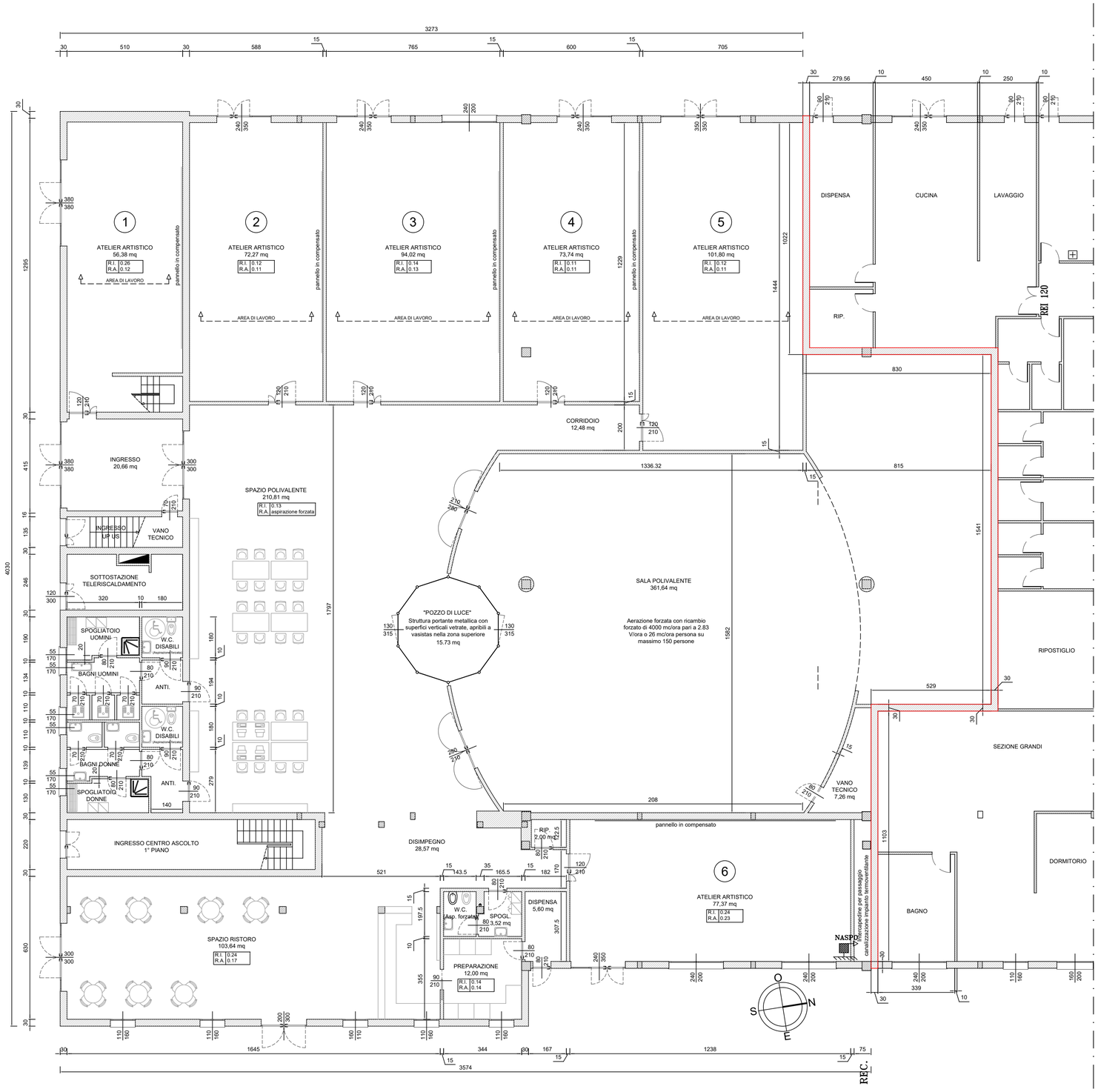

Comune di Reggio Emilia
Servizio Ingegneria e Manutenzioni

INTERVENTI DI RIQUALIFICAZIONE SPAZIO GIOVANI - PROGETTO PRESENTATO AL FINAZIAMENTO DELLA L.R. 14/08/2019 "SPAZIO GIOVANI: RESTYLING E IMPLEMENTAMENTO"
Setto compartimentazione antincendio in Via Brigata Reggio

TAV 01

PIANTA STATO DI FATTO E INDIVIDUAZIONE SETTO DI PROGETTO

scala 1:100

novembre 2019