

**ALLEGATO A - COMUNE DI REGGIO EMILIA
RAZIONALIZZAZIONE PERIODICA DELLE PARTECIPAZIONI
POSSEDUTE
(ART. 20 D.LGS. N. 175/2016)**

INDICE

- 01. SCHEDA ANAGRAFICA**
- 02. RICOGNIZIONE DELLE SOCIETÀ PARTECIPATE**
 - 02.01. Ricognizione delle società a partecipazione diretta
 - 02.02. Ricognizione delle società a partecipazione indiretta
 - 02.03. Grafico delle relazioni tra partecipazioni
- 03. REQUISITI TESTO UNICO DELLE SOCIETÀ A PARTECIPAZIONE PUBBLICA (T.U.S.P.)**
 - 03.01. Finalità perseguite e attività ammesse (articoli 4 e 26)
 - 03.02. Condizioni art. 20 co. 2
- 04. MANTENIMENTO SENZA INTERVENTI DI RAZIONALIZZAZIONE**
- 05. AZIONI DI RAZIONALIZZAZIONE**
 - 05.01. Contenimento costi
 - 05.02. Cessione/Alienazione quote
 - 05.03. Liquidazione
 - 05.04. Fusione/Incorporazione
 - 05.05. Riepilogo
- 06. ELENCO MOTIVAZIONI**

**LINEE GUIDA PER LE RICOGNIZIONI E I PIANI DI RAZIONALIZZAZIONE
DEGLI ORGANISMI PARTECIPATI DAGLI ENTI TERRITORIALI
(ART. 20 D.LGS. N. 175/2016)**

01. SCHEDA ANAGRAFICA

Tipologia Ente: Comune

Denominazione Ente: EMILIA-ROMAGNA Comune di Reggio Emilia

Codice fiscale dell'Ente: 00145920351

L'ente ha effettuato la revisione straordinaria ai sensi dell'art. 24, d.lgs. n. 175/2016 SI

Dati del referente/responsabile per la compilazione del piano

**DIRIGENTE DEL SERVIZIO
PIANIFICAZIONE
PROGRAMMAZIONE E
CONTROLLO**

Nome:

LORENZA

Cognome:

BENEDETTI

Recapiti:

Indirizzo:

PIAZZA PRAMPOLINI - 42121 REGGIO EMILIA

Telefono:

0522/456388

Fax:

Posta elettronica:

lorenza.benedetti@comune.re.it

02. RICOGNIZIONE DELLE SOCIETÀ PARTECIPATE

Se l'ente partecipa al capitale di una società sia direttamente sia indirettamente, compilare sia la scheda 02.01. sia la scheda 02.02.

02.01. Ricognizione delle società a partecipazione diretta

Progressivo	Codice fiscale società	Denominazione società	Anno di costituzione	Stato	Anno di inizio della procedura	% Quota di partecipazione	Attività svolta	Partecipazione di controllo	Società in house	Quotata (ai sensi del d.lgs. n. 175/2016)	Holding pura	NOTE
A	B	C	D	E	F	G	H	I	J	K	L	M
Dir_1	02460150358	CAMPUS REGGIO SRL	2010	Attiva		100,00	Produzione di beni e servizi strumentali all'attività del Comune di Reggio Emilia e servizi di interesse generale, comunque necessari al perseguimento delle sue finalità istituzionali. Gestione del mercato ortofrutticolo del Comune di Reggio Emilia	SI	SI	NO	NO	
Dir_2	02662420351	STU REGGIANE SPA	2015	Attiva		70,00	Riqualificazione, recupero e rigenerazione urbana del Centro Intermodale ed ex Officine Reggiane in attuazione dei programmi di Riqualificazione urbana, dei piani di recupero approvati dal Comune di Reggio Emilia	SI	NO	NO	NO	
Dir_3	02153150350	AGAC INFRASTRUTTURE SPA	2005	Attiva		55,32	Messa a disposizione, a fronte di un canone stabilito dalla competente autorità di settore, delle reti, degli impianti nonché delle dotazioni funzionali all'espletamento dei servizi pubblici locali con particolare ma non esclusivo riferimento al servizio idrico integrato	SI	SI	NO	NO	
Dir_4	01429460338	PIACENZA INFRASTRUTTURE SPA	2005	Attiva		22,13	Messa a disposizione del gestore del servizio, delle reti, degli impianti, nonché delle dotazioni funzionali all'espletamento dei servizi pubblici locali	NO	NO	NO	NO	
Dir_5	01586410357	REGGIO CHILDREN SRL	1994	Attiva		51,00	Rafforzare e qualificare il patrimonio teorico e pratico dell'esperienza delle scuole e dei nidi di infanzia, sviluppare mezzi e strumenti atti a mantenere e promuovere la centralità dell'educazione nella definizione di tutte le politiche pubbliche	SI	NO	NO	NO	
Dir_6	80026270357	AEROPORTO DI REGGIO EMILIA SPA	1969	Attiva		44,35	Attività dei servizi connessi al trasporto aereo	SI	NO	NO	NO	Controllo congiunto per effetto di patti parasociali
Dir_7	02558190357	AGENZIA LOCALE PER LA MOBILITÀ ED IL TRASPORTO PUBBLICO LOCALE SRL	2012	Attiva		38,55	Programmazione e progettazione integrata dei servizi pubblici di trasporto	SI	NO	NO	NO	Controllo analogo congiunto. Qualora i soci decidessero di affidare servizi rientranti nelle finalità statutarie in rapporto sinallagmatico, la società dovrà essere assoggettata a tutte le regole dell'In House.
Dir_8	80010710350	CENTRO RICERCHE PRODUZIONI ANIMALI - C.R.P.A. SPA	1994	Attiva		23,41	Ricerca, realizzazione e gestione di servizi per l'agricoltura, con lo scopo di promuovere il progresso tecnico, economico e sociale del settore primario	SI	NO	NO	NO	Controllo congiunto per effetto di patti parasociali
Dir_9	01146640352	REGGIO EMILIA INNOVAZIONE SOC. CONS. A R.L. IN LIQUIDAZIONE	1983	Sono in corso procedure di liquidazione volontaria o scioglimento	2017	25,41	Ricerca scientifica, innovazione tecnologica e diffusione delle conoscenze delle competenze professionali e dei servizi alle imprese, società ed enti, sia privati che pubblici	NO	NO	NO	NO	
Dir_10	02622940233	BANCA POPOLARE ETICA SOC. COOPERATIVA PER AZIONI	1995	Attiva		0,0224	Intermediazione monetaria di istituti monetari diverse dalle banche centrali	NO	NO	NO	NO	
Dir_11	02770891204	LEPIDA SPA	2007	Attiva		0,0015	Fornitura di servizi di connettività della rete regionale a banda larga delle pubbliche amministrazioni ai sensi dell'art. 9, comma 1, l.r. 11/2004	SI	SI	NO	NO	Controllo analogo congiunto
Dir_12	07129470014	IREN SPA	1996	Attiva		6,67	Holding società quotata, opera nei settori dell'energia elettrica, termica per teleriscaldamento, del gas, della gestione dei servizi idrici integrati e dei servizi ambientali	NO	NO	SI	NO	Società quotata mantenuta ex lege
Dir_13	00976140350	REGGIO EMILIA FIERE SOCIETÀ A RESPONSABILITÀ LIMITATA IN LIQUIDAZIONE	1981	Sono in corso procedure di liquidazione volontaria o scioglimento	2015	26,49	Gestione di centri fieristici e specificamente dei beni immobili e mobili adibiti a finalità ed usi fieristici	NO	NO	NO	NO	

Le società a partecipazione diretta (quotate e non quotate) sono sempre oggetto di ricognizione, anche se non controllate dall'ente.

Colonna B: Inserire codice di 11 cifre per le società aventi sede in Italia; codice di 11 cifre seguito da "E" per le società aventi sede all'estero.

Colonna C: Inserire la ragione sociale comprensiva della forma giuridica.

Colonna F: Selezionare l'anno dal menù a tendina solo se nel campo "stato" è stata selezionata una delle seguenti opzioni: "cessata"; "sospesa"; "Sono in corso procedure concorsuali"; "Sono in corso procedure di liquidazione volontaria o scioglimento".

Colonna G: Inserire valori comprensivi di decimali.

Colonna H: Inserire una descrizione sintetica della/e attività effettivamente svolta/e.

Colonna I: Indicare se la partecipazione detenuta dall'amministrazione è di controllo ai sensi dell'art. 2359 c.c.

Colonna J: Indicare "SI" se l'Amministrazione esercita il controllo analogo o più Amministrazioni esercitano il controllo analogo congiunto.

Colonna K: Indicare "SI" se la società emette azioni quotate in mercati regolamentati; se ha emesso strumenti finanziari quotati in mercati regolamentati; se sia partecipata da società quotate o che hanno emesso strumenti finanziari quotati.

Colonna L: Indicare "SI" se la società ha come oggetto sociale esclusivo la gestione delle partecipazioni societarie per conto dell'Amministrazione.

02. RICOGNIZIONE DELLE SOCIETÀ PARTECIPATE

02.02. Ricognizione delle società a partecipazione indiretta

Progressivo A	Codice fiscale società B	Denominazione società C	Anno di costituzione D	Stato E	Anno di inizio della procedura F	Denominazione società/organismo tramite G	% Quota di partecipazione società/organismo tramite H	% Quota di partecipazione indiretta Amministrazione I	Attività svolta J	Partecipazione di controllo K	Società in house L	Quotata (ai sensi del d.lgs. n. 175/2016) M
Ind_1	02120330358	CONSORZIO ANTINCENDIO AEROPORTO DI REGGIO EMILIA SCRL	2004	Attiva		AEROPORTO DI REGGIO EMILIA SPA	50,46	22,37	Espletamento dei servizi antincendio ai sensi della L. 930 del 23/12/1980	SI	NO	NO
Ind_2	04237330370	DINAMICA SCRL	1995	Attiva		CENTRO RICERCHE PRODUZIONI ANIMALI - C.R.P.A. SPA	76,00	17,79	Ricerca e sviluppo nel comparto dell'economia agraria	SI	NO	NO

Le società a partecipazione indiretta (quotate e non quotate) sono oggetto di ricognizione solo se detenute dall'ente per il tramite di una società/organismo sottoposto a controllo da parte dello stesso.

Colonna B: Inserire codice di 11 cifre per le società aventi sede in Italia; codice di 11 cifre seguito da "E" per le società aventi sede all'estero.

Colonna C: Inserire la ragione sociale comprensiva della forma giuridica.

Colonna F: Selezionare l'anno dal menù a tendina solo se nel campo "stato" è stata selezionata una delle seguenti opzioni: "cessata"; "sospesa"; "Sono in corso procedure concorsuali"; "Sono in corso procedure di liquidazione volontaria o scioglimento".

Colonna G: Inserire la denominazione delle società/organismi (1 o +) attraverso le quali l'ente partecipa alle medesime. Per le indirette di livello successivo, inserire la denominazione delle società/organismi partecipanti (1 o +) del livello immediatamente precedente.

Colonna H: indicare separatamente ciascuna quota di partecipazione (comprensiva di decimali) qualora la partecipazione sia detenuta attraverso 2 o + società/organismi tramite.

Colonna I: indicare una unica quota di partecipazione (comprensiva di decimali) determinata in proporzione alla quote di partecipazione dei livelli precedenti.

Colonna J: Inserire una descrizione sintetica della/e attività effettivamente svolta/e.

Colonna K: Indicare se la partecipazione detenuta dall'amministrazione è di controllo ai sensi dell'art. 2359 c.c.

Colonna L: Indicare "SI" se l'Amministrazione esercita il controllo analogo o più Amministrazioni esercitano il controllo analogo congiunto.

Colonna M: Indicare "SI" se la società emette azioni quotate in mercati regolamentati; se ha emesso strumenti finanziari quotati in mercati regolamentati; se sia partecipata da società quotate o che hanno emesso strumenti finanziari quotati.

02. RICOGNIZIONE DELLE SOCIETÀ PARTECIPATE

02.03. Grafico delle relazioni tra partecipazioni

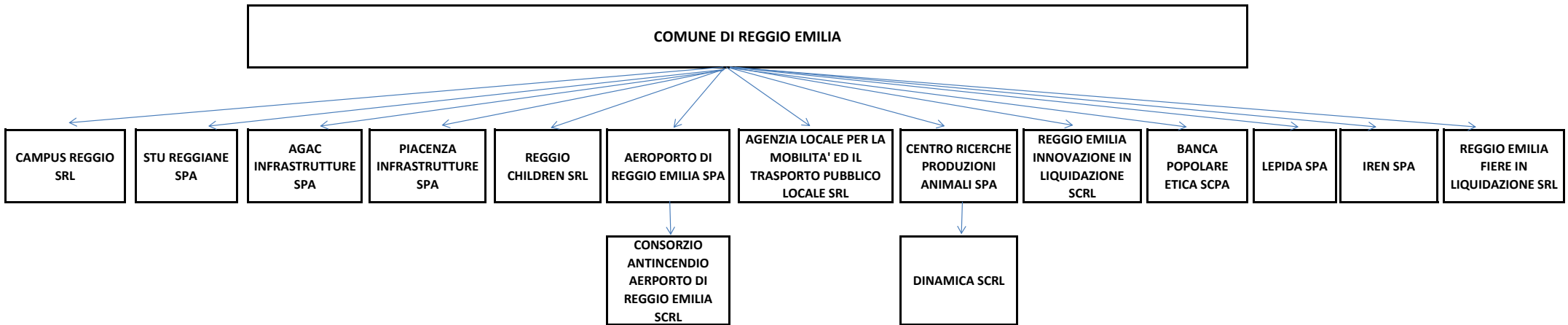

03. REQUISITI TESTO UNICO DELLE SOCIETÀ A PARTECIPAZIONE PUBBLICA

03.01. Finalità perseguite e attività ammesse (articoli 1, 4 e 26)

Compilare una scheda per ciascuna società

Progressivo società partecipata: Dir_1 (a)

Denominazione società partecipata: CAMPUS REGGIO SRL (b)

Tipo partecipazione: Diretta (c)

Attività svolta: (d)

Produzione di beni e servizi strumentali all'attività del Comune di Reggio Emilia e servizi di interesse generale, comunque necessari al perseguimento delle sue finalità istituzionali. Gestione del mercato ortofrutticolo del Comune di Reggio Emilia

Indicare se la società:

- È a partecipazione pubblica di diritto singolare (art. 1 co. 4)
- Rientra nell'Allegato "A" del d.lgs. n. 175/2016 (art. 26, co. 2)
- Ha come oggetto esclusivo la gestione di fondi europei per conto dello Stato o delle Regioni, ovvero la realizzazione di progetti di ricerca finanziati dalle istituzioni dell'Unione Europea (art. 26, co. 2)
- È stata esclusa, con deliberazione adottata ai sensi dell'art. 4 co. 9, secondo periodo, dall'applicazione totale o parziale delle disposizioni del medesimo articolo (**solo per le società partecipate dalle Regioni/Prov. Aut.**)
- È destinataria dei provvedimenti di cui al d.lgs. n. 159/2011 (art. 26, co. 12-bis)
- È autorizzata alla gestione delle case da gioco, ai sensi della legislazione vigente (art. 26, co. 12-sexies)
- Qualora non sia stata selezionata alcuna delle opzioni indicate ai punti precedenti, indicare se la società:**
- È costituita in attuazione dell'art. 34 del regolamento CE n. 13/2013 - Gruppi d'Azione Locale (art. 4, co. 6)
- Ha per oggetto sociale prevalente la gestione di spazi fieristici e l'organizzazione di eventi fieristici (art. 4, co. 7)
- Ha per oggetto sociale prevalente la realizzazione e la gestione di impianti di trasporto a fune per la mobilità turistico-sportiva in aree montane (art. 4, co. 7)
- Ha per oggetto sociale prevalente la produzione di energia da fonti rinnovabili (art. 4, co. 7)
- Ha caratteristiche di spin off o di start up universitario, o analoghe a quelle degli enti di ricerca, ovvero gestisce aziende agricole con funzioni didattiche (art. 4, co. 8)
- Produce un servizio di interesse generale a rete (di cui all'art. 3-bis del d.l. 138/2011) fuori dall'ambito territoriale di riferimento, con affidamento dei servizi, in corso e nuovi, tramite procedure ad evidenza pubblica (art. 4, co. 9-bis)
- Produce beni e servizi strettamente necessari per il perseguimento delle finalità istituzionali dell'ente (art. 4, co. 1)
- Produce un servizio di interesse generale (art. 4, co. 2, lett. a)
- Progetta e realizza un'opera pubblica sulla base di un accordo di programma fra amministrazioni pubbliche (art. 4, co. 2, lett. b)
- Realizza e gestisce un'opera pubblica ovvero organizza e gestisce un servizio di interesse generale attraverso un contratto di partenariato pubblico/privato (art. 4, co. 2, lett. c)
- Produce beni o servizi strumentali all'ente o agli enti pubblici partecipanti o alla svolgimento delle loro funzioni (art. 4, co. 2, lett. d)
- Svolge servizi di committenza (art. 4, co. 2, lett. e)
- Valorizza il patrimonio immobiliare dell'amministrazione partecipante (art. 4, co. 3)

Indicare le motivazioni della riconducibilità o meno ai vincoli di scopo di cui al co. 1 o ad una delle attività di cui ai commi 2 e 3, anche con riferimento alle società che svolgono le attività di cui ai commi 6, 7, 8:

Alla società sono stati affidati in house l'acquisto, dall'Azienda Ospedaliera S. Maria Nuova di Reggio Emilia, della proprietà del Padiglione "Vittorio Marchi" all'interno del Complesso del San Lazzaro, nonché l'effettuazione di tutti gli interventi di ristrutturazione necessari alla sua completa messa in efficienza ed il reperimento delle risorse finanziarie necessarie al perfezionamento dell'operazione. La società gestisce inoltre alcuni alloggi di edilizia residenziale pubblica. L'operazione di riqualificazione del Complesso del San Lazzaro, II stralcio, che rientra nelle finalità istituzionali dell'Ente ed è previsto come obiettivo strategico nel DUP dell'Amministrazione comunale, oltre a completare ed essere in continuità con quanto già realizzato con il I Stralcio, mira a valorizzare il patrimonio pubblico senza alcuna finalità di lucro né commerciale, sviluppando importanti servizi di interesse generale quali la formazione universitaria, l'accoglienza per studenti fuori sede e più in generale lo sviluppo dello studio e della cultura. In attuazione del piano di revisione straordinaria delle partecipazioni possedute approvato in Consiglio Comunale, in data 1 giugno 2018 si è perfezionata, dal punto di vista civilistico, la fusione per incorporazione della società Mapre srl, anch'essa detenuta integralmente dal Comune di Reggio Emilia. A seguito di questa fusione, la società è subentrata nell'attività di gestione del mercato ortofrutticolo. Il Comune di Reggio Emilia è socio unico della società ed esercita su di essa un controllo analogo a quello esercitato sui propri servizi.

(a): Inserire uno dei progressivi già indicati nelle schede di ricognizione (02.01; 02.02).

(b): Inserire la ragione sociale come indicata nelle schede di ricognizione (02.01; 02.02).

(c): Indicare il tipo di partecipazione distinguendo i casi in cui la società sia partecipata direttamente, indirettamente (tramite altra società/organismo), ovvero in parte direttamente e in parte indirettamente.

(d): Inserire l'attività come indicata nelle schede di ricognizione (02.01; 02.02).

03. REQUISITI TESTO UNICO DELLE SOCIETÀ A PARTECIPAZIONE PUBBLICA

03.01. Finalità perseguite e attività ammesse (articoli 1, 4 e 26)

Compilare una scheda per ciascuna società

Progressivo società partecipata: (a)

Denominazione società partecipata: (b)

Tipo partecipazione: (c)

Attività svolta: (d)

indicare se la società:

- È a partecipazione pubblica di diritto singolare (art. 1 co. 4)
 - Rientra nell'Allegato "A" del d.lgs. n. 175/2016 (art. 26, co. 2)
 - Ha come oggetto esclusivo la gestione di fondi europei per conto dello Stato o delle Regioni, ovvero la realizzazione di progetti di ricerca finanziati dalle istituzioni dell'Unione Europea (art. 26, co. 2)
 - È stata esclusa, con deliberazione adottata ai sensi dell'art. 4 co. 9, secondo periodo, dall'applicazione totale o parziale delle disposizioni del medesimo articolo (solo per le società partecipate dalle Regioni/Prov. Aut.)
 - È destinataria dei provvedimenti di cui al d.lgs. n. 159/2011 (art. 26, co. 12-bis)
 - È autorizzata alla gestione delle case da gioco, ai sensi della legislazione vigente (art. 26, co. 12-sexies)
- Qualora non sia stata selezionata alcuna delle opzioni indicate ai punti precedenti, indicare se la società:**
- È costituita in attuazione dell'art. 34 del regolamento CE n. 13/2013 - Gruppi d'Azione Locale (art. 4, co. 6)
 - Ha per oggetto sociale prevalente la gestione di spazi fieristici e l'organizzazione di eventi fieristici (art. 4, co. 7)
 - Ha per oggetto sociale prevalente la realizzazione e la gestione di impianti di trasporto a fune per la mobilità turistico-sportiva in aree montane (art. 4, co. 7)
 - Ha per oggetto sociale prevalente la produzione di energia da fonti rinnovabili (art. 4, co. 7)
 - Ha caratteristiche di spin off o di start up universitario, o analoghe a quelle degli enti di ricerca, ovvero gestisce aziende agricole con funzioni didattiche (art. 4, co. 8)
 - Produce un servizio di interesse generale a rete (di cui all'art. 3-bis del d.l. 138/2011) fuori dall'ambito territoriale di riferimento, con affidamento dei servizi, in corso e nuovi, tramite procedure ad evidenza pubblica (art. 4, co. 9-bis)
 - Produce beni e servizi strettamente necessari per il perseguimento delle finalità istituzionali dell'ente (art. 4, co. 1)
 - Produce un servizio di interesse generale (art. 4, co. 2, lett. a)
 - Progetta e realizza un'opera pubblica sulla base di un accordo di programma fra amministrazioni pubbliche (art. 4, co. 2, lett. b)
 - Realizza e gestisce un'opera pubblica ovvero organizza e gestisce un servizio di interesse generale attraverso un contratto di partenariato pubblico/privato (art. 4, co. 2, lett. c)
 - Produce beni o servizi strumentali all'ente o agli enti pubblici partecipanti o alla svolgimento delle loro funzioni (art. 4, co. 2, lett. d)
 - Svolge servizi di committenza (art. 4, co. 2, lett. e)
 - Valorizza il patrimonio immobiliare dell'amministrazione partecipante (art. 4, co. 3)

Indicare le motivazioni della riconducibilità o meno ai vincoli di scopo di cui al co. 1 o ad una delle attività di cui ai commi 2 e 3, anche con riferimento alle società che svolgono le attività di cui ai commi 6, 7, 8:

La società è qualificata come società di trasformazione urbana ai sensi di una normativa specifica prevista dall'articolo 120 del TUEL. La Società è rivolta al perseguimento delle finalità istituzionali (articolo 4, comma 1) in quanto tra le funzioni fondamentali dei Comuni ai sensi dell'articolo 14, comma 27, lettera d) del d.l. 31/5/2010 n. 78 rientra "la pianificazione urbanistica ed edilizia di ambito comunale". La società è indispensabile a supporto dei programmi e delle politiche istituzionali dell'Ente: è stata creata al fine di ottenere la riqualificazione, il recupero e la rigenerazione urbana dell'Ambito di Riqualificazione "Centro InterModale (CIM) e ex Officine Reggiane". Nel DUP dell'amministrazione comunale è previsto un obiettivo strategico per la realizzazione dell'intervento suddetto. La società è stata costituita ai sensi dell'articolo 120 del TUEL, sulla cui base si legittima la partecipazione del Comune ad una STU che recita: "Le città metropolitane e i comuni, anche con la partecipazione della provincia e della regione, possono costituire società per azioni per progettare e realizzare interventi di trasformazione urbana, in attuazione degli strumenti urbanistici vigenti." Poiché l'articolo 120 del TUEL non è stato espressamente abrogato dal decreto legislativo 175/2016 ed è tuttora in vigore, si ritiene che la società sia inquadrabile nell'articolo 4, comma 2.

(a): Inserire uno dei progressivi già indicati nelle schede di ricognizione (02.01; 02.02).

(b): Inserire la ragione sociale come indicata nelle schede di ricognizione (02.01; 02.02).

(c): Indicare il tipo di partecipazione distinguendo i casi in cui la società sia partecipata direttamente, indirettamente (tramite altra società/organismo), ovvero in parte direttamente e in parte indirettamente.

(d): Inserire l'attività come indicata nelle schede di ricognizione (02.01; 02.02).

03. REQUISITI TESTO UNICO DELLE SOCIETÀ A PARTECIPAZIONE PUBBLICA

03.01. Finalità perseguite e attività ammesse (articoli 1, 4 e 26)

Compilare una scheda per ciascuna società

Progressivo società partecipata: Dir_3 (a)

Denominazione società partecipata: AGAC INFRASTRUTTURE SPA (b)

Tipo partecipazione: Diretta (c)

Attività svolta: (d)

Messa a disposizione, a fronte di un canone stabilito dalla competente autorità di settore, delle reti, degli impianti nonché delle dotazioni funzionali all'espletamento dei servizi pubblici locali con particolare ma non esclusivo riferimento al servizio idrico integrato

Indicare se la società:

- È a partecipazione pubblica di diritto singolare (art. 1 co. 4)
- Rientra nell'Allegato "A" del d.lgs. n. 175/2016 (art. 26, co. 2)
- Ha come oggetto esclusivo la gestione di fondi europei per conto dello Stato o delle Regioni, ovvero la realizzazione di progetti di ricerca finanziati dalle istituzioni dell'Unione Europea (art. 26, co. 2)
- È stata esclusa, con deliberazione adottata ai sensi dell'art. 4 co. 9, secondo periodo, dall'applicazione totale o parziale delle disposizioni del medesimo articolo (**solo per le società partecipate dalle Regioni/Prov. Aut.**)
- È destinataria dei provvedimenti di cui al d.lgs. n. 159/2011 (art. 26, co. 12-bis)
- È autorizzata alla gestione delle case da gioco, ai sensi della legislazione vigente (art. 26, co. 12-sexies)
- Qualora non sia stata selezionata alcuna delle opzioni indicate ai punti precedenti, indicare se la società:**
- È costituita in attuazione dell'art. 34 del regolamento CE n. 13/2013 - Gruppi d'Azione Locale (art. 4, co. 6)
- Ha per oggetto sociale prevalente la gestione di spazi fieristici e l'organizzazione di eventi fieristici (art. 4, co. 7)
- Ha per oggetto sociale prevalente la realizzazione e la gestione di impianti di trasporto a fune per la mobilità turistico-sportiva in aree montane (art. 4, co. 7)
- Ha per oggetto sociale prevalente la produzione di energia da fonti rinnovabili (art. 4, co. 7)
- Ha caratteristiche di spin off o di start up universitario, o analoghe a quelle degli enti di ricerca, ovvero gestisce aziende agricole con funzioni didattiche (art. 4, co. 8)
- Produce un servizio di interesse generale a rete (di cui all'art. 3-bis del d.l. 138/2011) fuori dall'ambito territoriale di riferimento, con affidamento dei servizi, in corso e nuovi, tramite procedure ad evidenza pubblica (art. 4, co. 9-bis)
- Produce beni e servizi strettamente necessari per il perseguimento delle finalità istituzionali dell'ente (art. 4, co. 1)
- Produce un servizio di interesse generale (art. 4, co. 2, lett. a)
- Progetta e realizza un'opera pubblica sulla base di un accordo di programma fra amministrazioni pubbliche (art. 4, co. 2, lett. b)
- Realizza e gestisce un'opera pubblica ovvero organizza e gestisce un servizio di interesse generale attraverso un contratto di partenariato pubblico/privato (art. 4, co. 2, lett. c)
- Produce beni o servizi strumentali all'ente o agli enti pubblici partecipanti o alla svolgimento delle loro funzioni (art. 4, co. 2, lett. d)
- Svolge servizi di committenza (art. 4, co. 2, lett. e)
- Valorizza il patrimonio immobiliare dell'amministrazione partecipante (art. 4, co. 3)

Indicare le motivazioni della riconducibilità o meno ai vincoli di scopo di cui al co. 1 o ad una delle attività di cui ai commi 2 e 3, anche con riferimento alle società che svolgono le attività di cui ai commi 6, 7, 8:

La società è stata costituita sulla base dell'art. 35, comma 9, L. n. 448/2001, attualmente in vigore, il quale sancisce che "la proprietà delle reti, degli impianti e delle altre dotazioni patrimoniali, oppure dell'intero ramo d'azienda è conferita ad una società avente le caratteristiche definite dal citato comma 13 dell'articolo 113 del medesimo testo unico", ossia capitale interamente pubblico, nelle quali la proprietà delle reti e degli impianti conferiti, è incedibile. La società si occupa altresì della gestione di impianti per la produzione di energia da fonti rinnovabili.

(a): Inserire uno dei progressivi già indicati nelle schede di ricognizione (02.01; 02.02).

(b): Inserire la ragione sociale come indicata nelle schede di ricognizione (02.01; 02.02).

(c): Indicare il tipo di partecipazione distinguendo i casi in cui la società sia partecipata direttamente, indirettamente (tramite altra società/organismo), ovvero in parte direttamente e in parte indirettamente.

(d): Inserire l'attività come indicata nelle schede di ricognizione (02.01; 02.02).

03. REQUISITI TESTO UNICO DELLE SOCIETÀ A PARTECIPAZIONE PUBBLICA

03.01. Finalità perseguite e attività ammesse (articoli 1, 4 e 26)

Compilare una scheda per ciascuna società

Progressivo società partecipata:	Dir_4	(a)
Denominazione società partecipata:	PIACENZA INFRASTRUTTURE SPA	(b)
Tipo partecipazione:	Diretta	(c)
Attività svolta:	Messa a disposizione del gestore del servizio, delle reti, degli impianti, nonché delle dotazioni funzionali all'espletamento dei servizi pubblici locali	(d)

indicare se la società:

- È a partecipazione pubblica di diritto singolare (art. 1 co. 4)
 - Rientra nell'Allegato "A" del d.lgs. n. 175/2016 (art. 26, co. 2)
 - Ha come oggetto esclusivo la gestione di fondi europei per conto dello Stato o delle Regioni, ovvero la realizzazione di progetti di ricerca finanziati dalle istituzioni dell'Unione Europea (art. 26, co. 2)
 - È stata esclusa, con deliberazione adottata ai sensi dell'art. 4 co. 9, secondo periodo, dall'applicazione totale o parziale delle disposizioni del medesimo articolo (**solo per le società partecipate dalle Regioni/Prov. Aut.**)
 - È destinataria dei provvedimenti di cui al d.lgs. n. 159/2011 (art. 26, co. 12-bis)
 - È autorizzata alla gestione delle case da gioco, ai sensi della legislazione vigente (art. 26, co. 12-sexies)
- Qualora non sia stata selezionata alcuna delle opzioni indicate ai punti precedenti, indicare se la società:**
- È costituita in attuazione dell'art. 34 del regolamento CE n. 13/2013 - Gruppi d'Azione Locale (art. 4, co. 6)
 - Ha per oggetto sociale prevalente la gestione di spazi fieristici e l'organizzazione di eventi fieristici (art. 4, co. 7)
 - Ha per oggetto sociale prevalente la realizzazione e la gestione di impianti di trasporto a fune per la mobilità turistico-sportiva in aree montane (art. 4, co. 7)
 - Ha per oggetto sociale prevalente la produzione di energia da fonti rinnovabili (art. 4, co. 7)
 - Ha caratteristiche di spin off o di start up universitario, o analoghe a quelle degli enti di ricerca, ovvero gestisce aziende agricole con funzioni didattiche (art. 4, co. 8)
 - Produce un servizio di interesse generale a rete (di cui all'art. 3-bis del d.l. 138/2011) fuori dall'ambito territoriale di riferimento, con affidamento dei servizi, in corso e nuovi, tramite procedure ad evidenza pubblica (art. 4, co. 9-bis)
 - Produce beni e servizi strettamente necessari per il perseguimento delle finalità istituzionali dell'ente (art. 4, co. 1)
 - Produce un servizio di interesse generale (art. 4, co. 2, lett. a)
 - Progetta e realizza un'opera pubblica sulla base di un accordo di programma fra amministrazioni pubbliche (art. 4, co. 2, lett. b)
 - Realizza e gestisce un'opera pubblica ovvero organizza e gestisce un servizio di interesse generale attraverso un contratto di partenariato pubblico/privato (art. 4, co. 2, lett. c)
 - Produce beni o servizi strumentali all'ente o agli enti pubblici partecipanti o alla svolgimento delle loro funzioni (art. 4, co. 2, lett. d)
 - Svolge servizi di committenza (art. 4, co. 2, lett. e)
 - Valorizza il patrimonio immobiliare dell'amministrazione partecipante (art. 4, co. 3)

Indicare le motivazioni della riconducibilità o meno ai vincoli di scopo di cui al co. 1 o ad una delle attività di cui ai commi 2 e 3, anche con riferimento alle società che svolgono le attività di cui ai commi 6, 7, 8:

La società non è strettamente necessaria per il perseguimento delle finalità istituzionali (articolo 4, comma 1). In generale si tratta di società costituita ai sensi di legge, proprietaria delle reti idriche, la partecipazione del Comune di Reggio non è giustificata in quanto le reti idriche servono il Comune di Piacenza.

- (a):** Inserire uno dei progressivi già indicati nelle schede di ricognizione (02.01; 02.02).
- (b):** Inserire la ragione sociale come indicata nelle schede di ricognizione (02.01; 02.02).
- (c):** Indicare il tipo di partecipazione distinguendo i casi in cui la società sia partecipata direttamente, indirettamente (tramite altra società/organismo), ovvero in parte direttamente e in parte indirettamente.
- (d):** Inserire l'attività come indicata nelle schede di ricognizione (02.01; 02.02).

03. REQUISITI TESTO UNICO DELLE SOCIETÀ A PARTECIPAZIONE PUBBLICA

03.01. Finalità perseguite e attività ammesse (articoli 1, 4 e 26)

Compilare una scheda per ciascuna società

Progressivo società partecipata: Dir_5 (a)

Denominazione società partecipata: REGGIO CHILDREN SRL (b)

Tipo partecipazione: Diretta (c)

Attività svolta: (d)

Rafforzare e qualificare il patrimonio teorico e pratico dell'esperienza delle scuole e dei nidi d'infanzia, sviluppare mezzi e strumenti atti a mantenere e promuovere la centralità dell'educazione nella definizione di tutte le politiche pubbliche

Indicare se la società:

- È a partecipazione pubblica di diritto singolare (art. 1 co. 4)
- Rientra nell'Allegato "A" del d.lgs. n. 175/2016 (art. 26, co. 2)
- Ha come oggetto esclusivo la gestione di fondi europei per conto dello Stato o delle Regioni, ovvero la realizzazione di progetti di ricerca finanziati dalle istituzioni dell'Unione Europea (art. 26, co. 2)
- È stata esclusa, con deliberazione adottata ai sensi dell'art. 4 co. 9, secondo periodo, dall'applicazione totale o parziale delle disposizioni del medesimo articolo (**solo per le società partecipate dalle Regioni/Prov. Aut.**)
- È destinataria dei provvedimenti di cui al d.lgs. n. 159/2011 (art. 26, co. 12-bis)
- È autorizzata alla gestione delle case da gioco, ai sensi della legislazione vigente (art. 26, co. 12-sexies)
- Qualora non sia stata selezionata alcuna delle opzioni indicate ai punti precedenti, indicare se la società:**
- È costituita in attuazione dell'art. 34 del regolamento CE n. 13/2013 - Gruppi d'Azione Locale (art. 4, co. 6)
- Ha per oggetto sociale prevalente la gestione di spazi fieristici e l'organizzazione di eventi fieristici (art. 4, co. 7)
- Ha per oggetto sociale prevalente la realizzazione e la gestione di impianti di trasporto a fune per la mobilità turistico-sportiva in aree montane (art. 4, co. 7)
- Ha per oggetto sociale prevalente la produzione di energia da fonti rinnovabili (art. 4, co. 7)
- Ha caratteristiche di spin off o di start up universitario, o analoghe a quelle degli enti di ricerca, ovvero gestisce aziende agricole con funzioni didattiche (art. 4, co. 8)
- Produce un servizio di interesse generale a rete (di cui all'art. 3-bis del d.l. 138/2011) fuori dall'ambito territoriale di riferimento, con affidamento dei servizi, in corso e nuovi, tramite procedure ad evidenza pubblica (art. 4, co. 9-bis)
- Produce beni e servizi strettamente necessari per il perseguimento delle finalità istituzionali dell'ente (art. 4, co. 1)
- Produce un servizio di interesse generale (art. 4, co. 2, lett. a)
- Progetta e realizza un'opera pubblica sulla base di un accordo di programma fra amministrazioni pubbliche (art. 4, co. 2, lett. b)
- Realizza e gestisce un'opera pubblica ovvero organizza e gestisce un servizio di interesse generale attraverso un contratto di partenariato pubblico/privato (art. 4, co. 2, lett. c)
- Produce beni o servizi strumentali all'ente o agli enti pubblici partecipanti o alla svolgimento delle loro funzioni (art. 4, co. 2, lett. d)
- Svolge servizi di committenza (art. 4, co. 2, lett. e)
- Valorizza il patrimonio immobiliare dell'amministrazione partecipante (art. 4, co. 3)

Indicare le motivazioni della riconducibilità o meno ai vincoli di scopo di cui al co. 1 o ad una delle attività di cui ai commi 2 e 3, anche con riferimento alle società che svolgono le attività di cui ai commi 6, 7, 8:

La società è strettamente necessaria per il perseguimento delle finalità istituzionali (articolo 4, comma 1); la società è indispensabile a supporto dei programmi e delle politiche istituzionali dell'Ente: l'esperienza educativa praticata nelle Scuole e Nidi di Reggio Emilia, da tempo assunta a notorietà internazionale e riconosciuta come modello di riferimento, studio e applicazione da parte di enti pubblici e privati di molti paesi esteri, ha generato un network internazionale di rilievo, che ha stimolato la nascita di istituzioni e luoghi di ricerca/studio sull'apprendimento attivo, alimentando uno stabile confronto culturale incentrato sul concetto di "comunità" conosciuto come "Reggio Emilia Approach®". La società si occupa della gestione e qualificazione del Centro Internazionale Loris Malaguzzi, quale luogo di promozione, ricerca, innovazione e sperimentazione del Reggio Emilia Approach ® nonché della consulenza e formazione in ambito educativo e della promozione a livello nazionale e internazionale del marchio Reggio Emilia Approach, di proprietà dell'Istituzione Scuole e Nidi, organismo strumentale del Comune di Reggio Emilia.

(a): Inserire uno dei progressivi già indicati nelle schede di ricognizione (02.01; 02.02).

(b): Inserire la ragione sociale come indicata nelle schede di ricognizione (02.01; 02.02).

(c): Indicare il tipo di partecipazione distinguendo i casi in cui la società sia partecipata direttamente, indirettamente (tramite altra società/organismo), ovvero in parte direttamente e in parte indirettamente.

(d): Inserire l'attività come indicata nelle schede di ricognizione (02.01; 02.02).

03. REQUISITI TESTO UNICO DELLE SOCIETÀ A PARTECIPAZIONE PUBBLICA

03.01. Finalità perseguite e attività ammesse (articoli 1, 4 e 26)

Compilare una scheda per ciascuna società

Progressivo società partecipata:	Dir_6	(a)
Denominazione società partecipata:	AEROPORTO DI REGGIO EMILIA SPA	(b)
Tipo partecipazione:	Diretta	(c)
Attività svolta:	Attività dei servizi connessi al trasporto aereo	(d)

Indicare se la società:

- È a partecipazione pubblica di diritto singolare (art. 1 co. 4)
- Rientra nell'Allegato "A" del d.lgs. n. 175/2016 (art. 26, co. 2)
- Ha come oggetto esclusivo la gestione di fondi europei per conto dello Stato o delle Regioni, ovvero la realizzazione di progetti di ricerca finanziati dalle istituzioni dell'Unione Europea (art. 26, co. 2)
- È stata esclusa, con deliberazione adottata ai sensi dell'art. 4 co. 9, secondo periodo, dall'applicazione totale o parziale delle disposizioni del medesimo articolo (**solo per le società partecipate dalle Regioni/Prov. Aut.**)
- È destinataria dei provvedimenti di cui al d.lgs. n. 159/2011 (art. 26, co. 12-bis)
- È autorizzata alla gestione delle case da gioco, ai sensi della legislazione vigente (art. 26, co. 12-sexies)
- Qualora non sia stata selezionata alcuna delle opzioni indicate ai punti precedenti, indicare se la società:**
- È costituita in attuazione dell'art. 34 del regolamento CE n. 13/2013 - Gruppi d'Azione Locale (art. 4, co. 6)
- Ha per oggetto sociale prevalente la gestione di spazi fieristici e l'organizzazione di eventi fieristici (art. 4, co. 7)
- Ha per oggetto sociale prevalente la realizzazione e la gestione di impianti di trasporto a fune per la mobilità turistico-sportiva in aree montane (art. 4, co. 7)
- Ha per oggetto sociale prevalente la produzione di energia da fonti rinnovabili (art. 4, co. 7)
- Ha caratteristiche di spin off o di start up universitario, o analoghe a quelle degli enti di ricerca, ovvero gestisce aziende agricole con funzioni didattiche (art. 4, co. 8)
- Produce un servizio di interesse generale a rete (di cui all'art. 3-bis del d.l. 138/2011) fuori dall'ambito territoriale di riferimento, con affidamento dei servizi, in corso e nuovi, tramite procedure ad evidenza pubblica (art. 4, co. 9-bis)
- Produce beni e servizi strettamente necessari per il perseguimento delle finalità istituzionali dell'ente (art. 4, co. 1)
- Produce un servizio di interesse generale (art. 4, co. 2, lett. a)
- Progetta e realizza un'opera pubblica sulla base di un accordo di programma fra amministrazioni pubbliche (art. 4, co. 2, lett. b)
- Realizza e gestisce un'opera pubblica ovvero organizza e gestisce un servizio di interesse generale attraverso un contratto di partenariato pubblico/privato (art. 4, co. 2, lett. c)
- Produce beni o servizi strumentali all'ente o agli enti pubblici partecipanti o alla svolgimento delle loro funzioni (art. 4, co. 2, lett. d)
- Svolge servizi di committenza (art. 4, co. 2, lett. e)
- Valorizza il patrimonio immobiliare dell'amministrazione partecipante (art. 4, co. 3)

Indicare le motivazioni della riconducibilità o meno ai vincoli di scopo di cui al co. 1 o ad una delle attività di cui ai commi 2 e 3, anche con riferimento alle società che svolgono le attività di cui ai commi 6, 7, 8:

La società è costituita ai sensi dell'art. 10 comma 13 L. 537/93 il quale prevede che "Entro l'anno 1994, sono costituite apposite società di capitale per la gestione dei servizi e per la realizzazione delle infrastrutture degli aeroporti gestiti anche in parte dallo Stato. Alle predette società possono partecipare anche le regioni e gli enti locali interessati. Con decreto del Ministro dei trasporti e della navigazione, di concerto con il Ministro del tesoro, sono stabiliti, entro sessanta giorni dalla data di entrata in vigore della presente legge, i criteri per l'attuazione del presente comma, sulla base dei principi di cui all'articolo 12, commi 1 e 2, della legge 23 dicembre 1992, n. 498." Successivamente con l'art. 2 comma 1 D.M. 521/97 del "Regolamento recante norme di attuazione delle disposizioni di cui all'articolo 10, comma 13, della legge 24 dicembre 1993, n. 537", viene disposta la costituzione di società di capitali per la gestione dei servizi e infrastrutture degli aeroporti gestiti anche in parte dallo Stato "Natura e soci delle società di gestione aeroportuale: Le società di gestione aeroportuale sono costituite esclusivamente sotto forma di società di capitale, secondo la disciplina del codice civile, ed in qualità di soci possono partecipare, senza il vincolo della proprietà maggioritaria, anche le regioni, le province, i comuni e gli enti locali nonché le camere di commercio, industria ed artigianato interessati." La società inoltre è indispensabile a supporto dei programmi e delle politiche istituzionali del Comune: ha partecipato al Bando "POR FESR - Asse 5 Valorizzazione delle risorse artistiche, culturali ed ambientali tramite il progetto "Arena Campovolo" come dettagliato nelle motivazioni del mantenimento al foglio 4.

(a): Inserire uno dei progressivi già indicati nelle schede di ricognizione (02.01; 02.02).

(b): Inserire la ragione sociale come indicata nelle schede di ricognizione (02.01; 02.02).

(c): Indicare il tipo di partecipazione distinguendo i casi in cui la società sia partecipata direttamente, indirettamente (tramite altra società/organismo), ovvero in parte direttamente e in parte indirettamente.

(d): Inserire l'attività come indicata nelle schede di ricognizione (02.01; 02.02).

03. REQUISITI TESTO UNICO DELLE SOCIETÀ A PARTECIPAZIONE PUBBLICA

03.01. Finalità perseguite e attività ammesse (articoli 1, 4 e 26)

Compilare una scheda per ciascuna società

Progressivo società partecipata: **(a)**

Denominazione società partecipata: **(b)**

Tipo partecipazione: **(c)**

Attività svolta: **(d)**

indicare se la società:

- È a partecipazione pubblica di diritto singolare (art. 1 co. 4)
- Rientra nell'Allegato "A" del d.lgs. n. 175/2016 (art. 26, co. 2)
- Ha come oggetto esclusivo la gestione di fondi europei per conto dello Stato o delle Regioni, ovvero la realizzazione di progetti di ricerca finanziati dalle istituzioni dell'Unione Europea (art. 26, co. 2)
- È stata esclusa, con deliberazione adottata ai sensi dell'art. 4 co. 9, secondo periodo, dall'applicazione totale o parziale delle disposizioni del medesimo articolo (**solo per le società partecipate dalle Regioni/Prov. Aut.**)
- È destinataria dei provvedimenti di cui al d.lgs. n. 159/2011 (art. 26, co. 12-bis)
- È autorizzata alla gestione delle case da gioco, ai sensi della legislazione vigente (art. 26, co. 12-sexies)
- Qualora non sia stata selezionata alcuna delle opzioni indicate ai punti precedenti, indicare se la società:*
- È costituita in attuazione dell'art. 34 del regolamento CE n. 13/2013 - Gruppi d'Azione Locale (art. 4, co. 6)
- Ha per oggetto sociale prevalente la gestione di spazi fieristici e l'organizzazione di eventi fieristici (art. 4, co. 7)
- Ha per oggetto sociale prevalente la realizzazione e la gestione di impianti di trasporto a fune per la mobilità turistico-sportiva in aree montane (art. 4, co. 7)
- Ha per oggetto sociale prevalente la produzione di energia da fonti rinnovabili (art. 4, co. 7)
- Ha caratteristiche di spin off o di start up universitario, o analoghe a quelle degli enti di ricerca, ovvero gestisce aziende agricole con funzioni didattiche (art. 4, co. 8)
- Produce un servizio di interesse generale a rete (di cui all'art. 3-bis del d.l. 138/2011) fuori dall'ambito territoriale di riferimento, con affidamento dei servizi, in corso e nuovi, tramite procedure ad evidenza pubblica (art. 4, co. 9-bis)
- Produce beni e servizi strettamente necessari per il perseguimento delle finalità istituzionali dell'ente (art. 4, co. 1)
- Produce un servizio di interesse generale (art. 4, co. 2, lett. a)
- Progetta e realizza un'opera pubblica sulla base di un accordo di programma fra amministrazioni pubbliche (art. 4, co. 2, lett. b)
- Realizza e gestisce un'opera pubblica ovvero organizza e gestisce un servizio di interesse generale attraverso un contratto di partenariato pubblico/privato (art. 4, co. 2, lett. c)
- Produce beni o servizi strumentali all'ente o agli enti pubblici partecipanti o alla svolgimento delle loro funzioni (art. 4, co. 2, lett. d)
- Svolge servizi di committenza (art. 4, co. 2, lett. e)
- Valorizza il patrimonio immobiliare dell'amministrazione partecipante (art. 4, co. 3)

Indicare le motivazioni della riconducibilità o meno ai vincoli di scopo di cui al co. 1 o ad una delle attività di cui ai commi 2 e 3, anche con riferimento alle società che svolgono le attività di cui ai commi 6, 7, 8:

La sua costituzione è avvenuta in attuazione degli articoli 24 e 25 della L.R. 30 giugno 2008, n. 10 e per le finalità di cui alla L. R. Emilia Romagna n. 30 del 2 ottobre 1998. La partecipazione del Comune di Reggio Emilia è obbligatoria alla luce della normativa pertanto la valutazione di stretta necessità è già stata compiuta dal legislatore a monte con l'emanazione delle leggi citate.

(a): Inserire uno dei progressivi già indicati nelle schede di ricognizione (02.01; 02.02).

(b): Inserire la ragione sociale come indicata nelle schede di ricognizione (02.01; 02.02).

(c): Indicare il tipo di partecipazione distinguendo i casi in cui la società sia partecipata direttamente, indirettamente (tramite altra società/organismo), ovvero in parte direttamente e in parte indirettamente.

(d): Inserire l'attività come indicata nelle schede di ricognizione (02.01; 02.02).

03. REQUISITI TESTO UNICO DELLE SOCIETÀ A PARTECIPAZIONE PUBBLICA

03.01. Finalità perseguite e attività ammesse (articoli 1, 4 e 26)

Compilare una scheda per ciascuna società

Progressivo società partecipata:	Dir_8	(a)
Denominazione società partecipata:	CENTRO RICERCHE PRODUZIONI ANIMALI - C.R.P.A. SPA	(b)
Tipo partecipazione:	Diretta	(c)
Attività svolta:	Ricerca, realizzazione e gestione di servizi per l'agricoltura, con lo scopo di promuovere il progresso tecnico, economico e sociale del settore primario	(d)

indicare se la società:

- È a partecipazione pubblica di diritto singolare (art. 1 co. 4)
- Rientra nell'Allegato "A" del d.lgs. n. 175/2016 (art. 26, co. 2)
- Ha come oggetto esclusivo la gestione di fondi europei per conto dello Stato o delle Regioni, ovvero la realizzazione di progetti di ricerca finanziati dalle istituzioni dell'Unione Europea (art. 26, co. 2)
- È stata esclusa, con deliberazione adottata ai sensi dell'art. 4 co. 9, secondo periodo, dall'applicazione totale o parziale delle disposizioni del medesimo articolo (**solo per le società partecipate dalle Regioni/Prov. Aut.**)
- È destinataria dei provvedimenti di cui al d.lgs. n. 159/2011 (art. 26, co. 12-bis)
- È autorizzata alla gestione delle case da gioco, ai sensi della legislazione vigente (art. 26, co. 12-sexies)
- Qualora non sia stata selezionata alcuna delle opzioni indicate ai punti precedenti, indicare se la società:**
- È costituita in attuazione dell'art. 34 del regolamento CE n. 13/2013 - Gruppi d'Azione Locale (art. 4, co. 6)
- Ha per oggetto sociale prevalente la gestione di spazi fieristici e l'organizzazione di eventi fieristici (art. 4, co. 7)
- Ha per oggetto sociale prevalente la realizzazione e la gestione di impianti di trasporto a fune per la mobilità turistico-sportiva in aree montane (art. 4, co. 7)
- Ha per oggetto sociale prevalente la produzione di energia da fonti rinnovabili (art. 4, co. 7)
- Ha caratteristiche di spin off o di start up universitario, o analoghe a quelle degli enti di ricerca, ovvero gestisce aziende agricole con funzioni didattiche (art. 4, co. 8)
- Produce un servizio di interesse generale a rete (di cui all'art. 3-bis del d.l. 138/2011) fuori dall'ambito territoriale di riferimento, con affidamento dei servizi, in corso e nuovi, tramite procedure ad evidenza pubblica (art. 4, co. 9-bis)
- Produce beni e servizi strettamente necessari per il perseguimento delle finalità istituzionali dell'ente (art. 4, co. 1)
- Produce un servizio di interesse generale (art. 4, co. 2, lett. a)
- Progetta e realizza un'opera pubblica sulla base di un accordo di programma fra amministrazioni pubbliche (art. 4, co. 2, lett. b)
- Realizza e gestisce un'opera pubblica ovvero organizza e gestisce un servizio di interesse generale attraverso un contratto di partenariato pubblico/privato (art. 4, co. 2, lett. c)
- Produce beni o servizi strumentali all'ente o agli enti pubblici partecipanti o alla svolgimento delle loro funzioni (art. 4, co. 2, lett. d)
- Svolge servizi di committenza (art. 4, co. 2, lett. e)
- Valorizza il patrimonio immobiliare dell'amministrazione partecipante (art. 4, co. 3)

Indicare le motivazioni della riconducibilità o meno ai vincoli di scopo di cui al co. 1 o ad una delle attività di cui ai commi 2 e 3, anche con riferimento alle società che svolgono le attività di cui ai commi 6, 7, 8:

La società è necessaria per il perseguimento delle finalità istituzionali (articolo 4, comma 1) in quanto in base all'articolo 13 del TUEL "Spettano al comune tutte le funzioni amministrative che riguardano la popolazione ed il territorio comunale, precipuamente nei settori organici dei servizi alla persona e alla comunità, dell'assetto ed utilizzazione del territorio e dello sviluppo economico". L'attività svolta dalla società è a supporto delle politiche del territorio. L'attività svolta dalla società è assimilabile all'attività prevista nel comma 8 dell'articolo 4 che stabilisce "E' fatta salva la possibilità di costituire, ai sensi degli articoli 2 e 3 del decreto legislativo 27 luglio 1999, n. 297, le società con caratteristiche di spin off o di start up universitari previste dall'articolo 6, comma 9, della legge 30 dicembre 2010, n. 240, nonche' quelle con caratteristiche analoghe degli enti di ricerca."

(a): Inserire uno dei progressivi già indicati nelle schede di ricognizione (02.01; 02.02).

(b): Inserire la ragione sociale come indicata nelle schede di ricognizione (02.01; 02.02).

(c): Indicare il tipo di partecipazione distinguendo i casi in cui la società sia partecipata direttamente, indirettamente (tramite altra società/organismo), ovvero in parte direttamente e in parte indirettamente.

(d): Inserire l'attività come indicata nelle schede di ricognizione (02.01; 02.02).

03. REQUISITI TESTO UNICO DELLE SOCIETÀ A PARTECIPAZIONE PUBBLICA

03.01. Finalità perseguite e attività ammesse (articoli 1, 4 e 26)

Compilare una scheda per ciascuna società

Progressivo società partecipata:	Dir_9	(a)
Denominazione società partecipata:	REGGIO EMILIA INNOVAZIONE SOC. CONS. A R.L. IN LIQUIDAZIONE	(b)
Tipo partecipazione:	Diretta	(c)
Attività svolta:	Ricerca scientifica, innovazione tecnologica e diffusione delle conoscenze delle competenze professionali e dei servizi alle imprese, società ed enti, sia privati che pubblici	(d)

indicare se la società:

- È a partecipazione pubblica di diritto singolare (art. 1 co. 4)
 - Rientra nell'Allegato "A" del d.lgs. n. 175/2016 (art. 26, co. 2)
 - Ha come oggetto esclusivo la gestione di fondi europei per conto dello Stato o delle Regioni, ovvero la realizzazione di progetti di ricerca finanziati dalle istituzioni dell'Unione Europea (art. 26, co. 2)
 - È stata esclusa, con deliberazione adottata ai sensi dell'art. 4 co. 9, secondo periodo, dall'applicazione totale o parziale delle disposizioni del medesimo articolo (**solo per le società partecipate dalle Regioni/Prov. Aut.**)
 - È destinataria dei provvedimenti di cui al d.lgs. n. 159/2011 (art. 26, co. 12-bis)
 - È autorizzata alla gestione delle case da gioco, ai sensi della legislazione vigente (art. 26, co. 12-sexies)
- Qualora non sia stata selezionata alcuna delle opzioni indicate ai punti precedenti, indicare se la società:*
- È costituita in attuazione dell'art. 34 del regolamento CE n. 13/2013 - Gruppi d'Azione Locale (art. 4, co. 6)
 - Ha per oggetto sociale prevalente la gestione di spazi fieristici e l'organizzazione di eventi fieristici (art. 4, co. 7)
 - Ha per oggetto sociale prevalente la realizzazione e la gestione di impianti di trasporto a fune per la mobilità turistico-sportiva in aree montane (art. 4, co. 7)
 - Ha per oggetto sociale prevalente la produzione di energia da fonti rinnovabili (art. 4, co. 7)
 - Ha caratteristiche di spin off o di start up universitario, o analoghe a quelle degli enti di ricerca, ovvero gestisce aziende agricole con funzioni didattiche (art. 4, co. 8)
 - Produce un servizio di interesse generale a rete (di cui all'art. 3-bis del d.l. 138/2011) fuori dall'ambito territoriale di riferimento, con affidamento dei servizi, in corso e nuovi, tramite procedure ad evidenza pubblica (art. 4, co. 9-bis)
 - Produce beni e servizi strettamente necessari per il perseguimento delle finalità istituzionali dell'ente (art. 4, co. 1)
 - Produce un servizio di interesse generale (art. 4, co. 2, lett. a)
 - Progetta e realizza un'opera pubblica sulla base di un accordo di programma fra amministrazioni pubbliche (art. 4, co. 2, lett. b)
 - Realizza e gestisce un'opera pubblica ovvero organizza e gestisce un servizio di interesse generale attraverso un contratto di partenariato pubblico/privato (art. 4, co. 2, lett. c)
 - Produce beni o servizi strumentali all'ente o agli enti pubblici partecipanti o alla svolgimento delle loro funzioni (art. 4, co. 2, lett. d)
 - Svolge servizi di committenza (art. 4, co. 2, lett. e)
 - Valorizza il patrimonio immobiliare dell'amministrazione partecipante (art. 4, co. 3)

Indicare le motivazioni della riconducibilità o meno ai vincoli di scopo di cui al co. 1 o ad una delle attività di cui ai commi 2 e 3, anche con riferimento alle società che svolgono le attività di cui ai commi 6, 7, 8:

In data 13/07/2017 l'assemblea ha deliberato lo scioglimento anticipato della società e la nomina del liquidatore

- (a):** Inserire uno dei progressivi già indicati nelle schede di ricognizione (02.01; 02.02).
- (b):** Inserire la ragione sociale come indicata nelle schede di ricognizione (02.01; 02.02).
- (c):** Indicare il tipo di partecipazione distinguendo i casi in cui la società sia partecipata direttamente, indirettamente (tramite altra società/organismo), ovvero in parte direttamente e in parte indirettamente.
- (d):** Inserire l'attività come indicata nelle schede di ricognizione (02.01; 02.02).

03. REQUISITI TESTO UNICO DELLE SOCIETÀ A PARTECIPAZIONE PUBBLICA

03.01. Finalità perseguite e attività ammesse (articoli 1, 4 e 26)

Compilare una scheda per ciascuna società

Progressivo società partecipata: (a)

Denominazione società partecipata: (b)

Tipo partecipazione: (c)

Attività svolta: (d)

Indicare se la società:

- È a partecipazione pubblica di diritto singolare (art. 1 co. 4)
- Rientra nell'Allegato "A" del d.lgs. n. 175/2016 (art. 26, co. 2)
- Ha come oggetto esclusivo la gestione di fondi europei per conto dello Stato o delle Regioni, ovvero la realizzazione di progetti di ricerca finanziati dalle istituzioni dell'Unione Europea (art. 26, co. 2)
- È stata esclusa, con deliberazione adottata ai sensi dell'art. 4 co. 9, secondo periodo, dall'applicazione totale o parziale delle disposizioni del medesimo articolo (**solo per le società partecipate dalle Regioni/Prov. Aut.**)
- È destinataria dei provvedimenti di cui al d.lgs. n. 159/2011 (art. 26, co. 12-bis)
- È autorizzata alla gestione delle case da gioco, ai sensi della legislazione vigente (art. 26, co. 12-sexies)
- Qualora non sia stata selezionata alcuna delle opzioni indicate ai punti precedenti, indicare se la società:**
- È costituita in attuazione dell'art. 34 del regolamento CE n. 13/2013 - Gruppi d'Azione Locale (art. 4, co. 6)
- Ha per oggetto sociale prevalente la gestione di spazi fieristici e l'organizzazione di eventi fieristici (art. 4, co. 7)
- Ha per oggetto sociale prevalente la realizzazione e la gestione di impianti di trasporto a fune per la mobilità turistico-sportiva in aree montane (art. 4, co. 7)
- Ha per oggetto sociale prevalente la produzione di energia da fonti rinnovabili (art. 4, co. 7)
- Ha caratteristiche di spin off o di start up universitario, o analoghe a quelle degli enti di ricerca, ovvero gestisce aziende agricole con funzioni didattiche (art. 4, co. 8)
- Produce un servizio di interesse generale a rete (di cui all'art. 3-bis del d.l. 138/2011) fuori dall'ambito territoriale di riferimento, con affidamento dei servizi, in corso e nuovi, tramite procedure ad evidenza pubblica (art. 4, co. 9-bis)
- Produce beni e servizi strettamente necessari per il perseguimento delle finalità istituzionali dell'ente (art. 4, co. 1)
- Produce un servizio di interesse generale (art. 4, co. 2, lett. a)
- Progetta e realizza un'opera pubblica sulla base di un accordo di programma fra amministrazioni pubbliche (art. 4, co. 2, lett. b)
- Realizza e gestisce un'opera pubblica ovvero organizza e gestisce un servizio di interesse generale attraverso un contratto di partenariato pubblico/privato (art. 4, co. 2, lett. c)
- Produce beni o servizi strumentali all'ente o agli enti pubblici partecipanti o alla svolgimento delle loro funzioni (art. 4, co. 2, lett. d)
- Svolge servizi di committenza (art. 4, co. 2, lett. e)
- Valorizza il patrimonio immobiliare dell'amministrazione partecipante (art. 4, co. 3)

Indicare le motivazioni della riconducibilità o meno ai vincoli di scopo di cui al co. 1 o ad una delle attività di cui ai commi 2 e 3, anche con riferimento alle società che svolgono le attività di cui ai commi 6, 7, 8:

Banca etica è un istituto bancario che opera sul mercato monetario-finanziario con fini ispirati, nell'intenzione, a valori morali ritenuti superiori, a valori civili corrispondenti al comune sentire del luogo in cui ha sede, a un modello di sviluppo umano e sociale sostenibile; svolge la tradizionale funzione di istituto di credito, raccogliendo dalla clientela il risparmio, che viene poi investito in attività produttive e finanziarie remunerative, ma nel rispetto dei contenuti etici e sociali dell'investimento.
La società presenta i bilanci degli ultimi cinque esercizi con risultati positivi. Si ritiene che la disposizione di cui al comma 9-ter, art. 4, d.lgs. n. 175 del 2016, contempli una specifica ipotesi per cui la pubblica amministrazione è espressamente legittimata a costituire o a detenere partecipazioni in società a prescindere dal requisito della "stretta necessità per il perseguimento delle finalità istituzionali" come dettagliato nelle motivazioni al mantenimento.

(a): Inserire uno dei progressivi già indicati nelle schede di ricognizione (02.01; 02.02).

(b): Inserire la ragione sociale come indicata nelle schede di ricognizione (02.01; 02.02).

(c): Indicare il tipo di partecipazione distinguendo i casi in cui la società sia partecipata direttamente, indirettamente (tramite altra società/organismo), ovvero in parte direttamente e in parte indirettamente.

(d): Inserire l'attività come indicata nelle schede di ricognizione (02.01; 02.02).

03. REQUISITI TESTO UNICO DELLE SOCIETÀ A PARTECIPAZIONE PUBBLICA

03.01. Finalità perseguite e attività ammesse (articoli 1, 4 e 26)

Compilare una scheda per ciascuna società

Progressivo società partecipata:	Dir_11	(a)
Denominazione società partecipata:	LEPIDA Spa	(b)
Tipo partecipazione:	Diretta	(c)
Attività svolta:	Fornitura di servizi di connettività della rete regionale a banda larga delle pubbliche amministrazioni ai sensi dell'art. 9, comma 1, l.r. 11/2004	(d)

Indicare se la società:

- È a partecipazione pubblica di diritto singolare (art. 1 co. 4)
- Rientra nell'Allegato "A" del d.lgs. n. 175/2016 (art. 26, co. 2)
- Ha come oggetto esclusivo la gestione di fondi europei per conto dello Stato o delle Regioni, ovvero la realizzazione di progetti di ricerca finanziati dalle istituzioni dell'Unione Europea (art. 26, co. 2)
- È stata esclusa, con deliberazione adottata ai sensi dell'art. 4 co. 9, secondo periodo, dall'applicazione totale o parziale delle disposizioni del medesimo articolo (**solo per le società partecipate dalle Regioni/Prov. Aut.**)
- È destinataria dei provvedimenti di cui al d.lgs. n. 159/2011 (art. 26, co. 12-bis)
- È autorizzata alla gestione delle case da gioco, ai sensi della legislazione vigente (art. 26, co. 12-sexies)
- Qualora non sia stata selezionata alcuna delle opzioni indicate ai punti precedenti, indicare se la società:**
- È costituita in attuazione dell'art. 34 del regolamento CE n. 13/2013 - Gruppi d'Azione Locale (art. 4, co. 6)
- Ha per oggetto sociale prevalente la gestione di spazi fieristici e l'organizzazione di eventi fieristici (art. 4, co. 7)
- Ha per oggetto sociale prevalente la realizzazione e la gestione di impianti di trasporto a fune per la mobilità turistico-sportiva in aree montane (art. 4, co. 7)
- Ha per oggetto sociale prevalente la produzione di energia da fonti rinnovabili (art. 4, co. 7)
- Ha caratteristiche di spin off o di start up universitario, o analoghe a quelle degli enti di ricerca, ovvero gestisce aziende agricole con funzioni didattiche (art. 4, co. 8)
- Produce un servizio di interesse generale a rete (di cui all'art. 3-bis del d.l. 138/2011) fuori dall'ambito territoriale di riferimento, con affidamento dei servizi, in corso e nuovi, tramite procedure ad evidenza pubblica (art. 4, co. 9-bis)
- Produce beni e servizi strettamente necessari per il perseguimento delle finalità istituzionali dell'ente (art. 4, co. 1)
- Produce un servizio di interesse generale (art. 4, co. 2, lett. a)
- Progetta e realizza un'opera pubblica sulla base di un accordo di programma fra amministrazioni pubbliche (art. 4, co. 2, lett. b)
- Realizza e gestisce un'opera pubblica ovvero organizza e gestisce un servizio di interesse generale attraverso un contratto di partenariato pubblico/privato (art. 4, co. 2, lett. c)
- Produce beni o servizi strumentali all'ente o agli enti pubblici partecipanti o alla svolgimento delle loro funzioni (art. 4, co. 2, lett. d)
- Svolge servizi di committenza (art. 4, co. 2, lett. e)
- Valorizza il patrimonio immobiliare dell'amministrazione partecipante (art. 4, co. 3)

Indicare le motivazioni della riconducibilità o meno ai vincoli di scopo di cui al co. 1 o ad una delle attività di cui ai commi 2 e 3, anche con riferimento alle società che svolgono le attività di cui ai commi 6, 7, 8:

Lepida SpA, costituita con Legge Regionale n. 11/2004, è una società in house providing della Regione Emilia-Romagna e dei suoi enti soci e rappresenta lo strumento operativo per la pianificazione, l'ideazione, la progettazione, lo sviluppo, l'integrazione, il dispiegamento, la configurazione, l'esercizio, la realizzazione delle infrastrutture di telecomunicazione e dei servizi telematici (tra cui anche i servizi di DataCenter & Cloud) che sfruttano le infrastrutture di rete, per Soci e per Enti collegati alla Rete Lepida. La società è sottoposta al "controllo analogo congiunto" delle pubbliche amministrazioni per mezzo del comitato istituito ai sensi dell'art. 6, comma 4, L.R. Emilia-Romagna 24 maggio 2004, n. 11. L'attività svolta dalla società consente l'ottimizzazione dei costi e permette di realizzare l'uniformità della rete informatica. A decorrere dall'01.01.2019 la società ha incorporato la società Cup 2000 s.c.pa.

(a): Inserire uno dei progressivi già indicati nelle schede di ricognizione (02.01; 02.02).

(b): Inserire la ragione sociale come indicata nelle schede di ricognizione (02.01; 02.02).

(c): Indicare il tipo di partecipazione distinguendo i casi in cui la società sia partecipata direttamente, indirettamente (tramite altra società/organismo), ovvero in parte direttamente e in parte indirettamente.

(d): Inserire l'attività come indicata nelle schede di ricognizione (02.01; 02.02).

03. REQUISITI TESTO UNICO DELLE SOCIETÀ A PARTECIPAZIONE PUBBLICA

03.01. Finalità perseguite e attività ammesse (articoli 1, 4 e 26)

Compilare una scheda per ciascuna società

Progressivo società partecipata:	Dir_13	(a)
Denominazione società partecipata:	REGGIO EMILIA FIERE SOCIETÀ A RESPONSABILITÀ LIMITATA IN LIQUIDAZIONE	(b)
Tipo partecipazione:	Diretta	(c)
Attività svolta:	Gestione di centri fieristici e specificamente dei beni immobili e mobili adibiti a finalità ed usi fieristici	(d)

indicare se la società:

- È a partecipazione pubblica di diritto singolare (art. 1 co. 4)
 - Rientra nell'Allegato "A" del d.lgs. n. 175/2016 (art. 26, co. 2)
 - Ha come oggetto esclusivo la gestione di fondi europei per conto dello Stato o delle Regioni, ovvero la realizzazione di progetti di ricerca finanziati dalle istituzioni dell'Unione Europea (art. 26, co. 2)
 - È stata esclusa, con deliberazione adottata ai sensi dell'art. 4 co. 9, secondo periodo, dall'applicazione totale o parziale delle disposizioni del medesimo articolo (**solo per le società partecipate dalle Regioni/Prov. Aut.**)
 - È destinataria dei provvedimenti di cui al d.lgs. n. 159/2011 (art. 26, co. 12-bis)
 - È autorizzata alla gestione delle case da gioco, ai sensi della legislazione vigente (art. 26, co. 12-sexies)
- Qualora non sia stata selezionata alcuna delle opzioni indicate ai punti precedenti, indicare se la società:**
- È costituita in attuazione dell'art. 34 del regolamento CE n. 13/2013 - Gruppi d'Azione Locale (art. 4, co. 6)
 - Ha per oggetto sociale prevalente la gestione di spazi fieristici e l'organizzazione di eventi fieristici (art. 4, co. 7)
 - Ha per oggetto sociale prevalente la realizzazione e la gestione di impianti di trasporto a fune per la mobilità turistico-sportiva in aree montane (art. 4, co. 7)
 - Ha per oggetto sociale prevalente la produzione di energia da fonti rinnovabili (art. 4, co. 7)
 - Ha caratteristiche di spin off o di start up universitario, o analoghe a quelle degli enti di ricerca, ovvero gestisce aziende agricole con funzioni didattiche (art. 4, co. 8)
 - Produce un servizio di interesse generale a rete (di cui all'art. 3-bis del d.l. 138/2011) fuori dall'ambito territoriale di riferimento, con affidamento dei servizi, in corso e nuovi, tramite procedure ad evidenza pubblica (art. 4, co. 9-bis)
 - Produce beni e servizi strettamente necessari per il perseguimento delle finalità istituzionali dell'ente (art. 4, co. 1)
 - Produce un servizio di interesse generale (art. 4, co. 2, lett. a)
 - Progetta e realizza un'opera pubblica sulla base di un accordo di programma fra amministrazioni pubbliche (art. 4, co. 2, lett. b)
 - Realizza e gestisce un'opera pubblica ovvero organizza e gestisce un servizio di interesse generale attraverso un contratto di partenariato pubblico/privato (art. 4, co. 2, lett. c)
 - Produce beni o servizi strumentali all'ente o agli enti pubblici partecipanti o alla svolgimento delle loro funzioni (art. 4, co. 2, lett. d)
 - Svolge servizi di committenza (art. 4, co. 2, lett. e)
 - Valorizza il patrimonio immobiliare dell'amministrazione partecipante (art. 4, co. 3)

Indicare le motivazioni della riconducibilità o meno ai vincoli di scopo di cui al co. 1 o ad una delle attività di cui ai commi 2 e 3, anche con riferimento alle società che svolgono le attività di cui ai commi 6, 7, 8:

In data 27/04/2015 è stato deliberato lo scioglimento della società e la nomina del liquidatore

- (a):** Inserire uno dei progressivi già indicati nelle schede di ricognizione (02.01; 02.02).
- (b):** Inserire la ragione sociale come indicata nelle schede di ricognizione (02.01; 02.02).
- (c):** Indicare il tipo di partecipazione distinguendo i casi in cui la società sia partecipata direttamente, indirettamente (tramite altra società/organismo), ovvero in parte direttamente e in parte indirettamente.
- (d):** Inserire l'attività come indicata nelle schede di ricognizione (02.01; 02.02).

03. REQUISITI TESTO UNICO DELLE SOCIETÀ A PARTECIPAZIONE PUBBLICA

03.01. Finalità perseguite e attività ammesse (articoli 1, 4 e 26)

Compilare una scheda per ciascuna società

Progressivo società partecipata: Ind_1 (a)

Denominazione società partecipata: CONSORZIO ANTINCENDIO AEROPORTO DI REGGIO EMILIA SCRL (b)

Tipo partecipazione: Indiretta (c)

Attività svolta: Espletamento dei servizi antincendio ai sensi della L. 930 del 23/12/1980 (d)

Indicare se la società:

- È a partecipazione pubblica di diritto singolare (art. 1 co. 4)
- Rientra nell'Allegato "A" del d.lgs. n. 175/2016 (art. 26, co. 2)
- Ha come oggetto esclusivo la gestione di fondi europei per conto dello Stato o delle Regioni, ovvero la realizzazione di progetti di ricerca finanziati dalle istituzioni dell'Unione Europea (art. 26, co. 2)
- È stata esclusa, con deliberazione adottata ai sensi dell'art. 4 co. 9, secondo periodo, dall'applicazione totale o parziale delle disposizioni del medesimo articolo (**solo per le società partecipate dalle Regioni/Prov. Aut.**)
- È destinataria dei provvedimenti di cui al d.lgs. n. 159/2011 (art. 26, co. 12-bis)
- È autorizzata alla gestione delle case da gioco, ai sensi della legislazione vigente (art. 26, co. 12-sexies)
- Qualora non sia stata selezionata alcuna delle opzioni indicate ai punti precedenti, indicare se la società:**
- È costituita in attuazione dell'art. 34 del regolamento CE n. 13/2013 - Gruppi d'Azione Locale (art. 4, co. 6)
- Ha per oggetto sociale prevalente la gestione di spazi fieristici e l'organizzazione di eventi fieristici (art. 4, co. 7)
- Ha per oggetto sociale prevalente la realizzazione e la gestione di impianti di trasporto a fune per la mobilità turistico-sportiva in aree montane (art. 4, co. 7)
- Ha per oggetto sociale prevalente la produzione di energia da fonti rinnovabili (art. 4, co. 7)
- Ha caratteristiche di spin off o di start up universitario, o analoghe a quelle degli enti di ricerca, ovvero gestisce aziende agricole con funzioni didattiche (art. 4, co. 8)
- Produce un servizio di interesse generale a rete (di cui all'art. 3-bis del d.l. 138/2011) fuori dall'ambito territoriale di riferimento, con affidamento dei servizi, in corso e nuovi, tramite procedure ad evidenza pubblica (art. 4, co. 9-bis)
- Produce beni e servizi strettamente necessari per il perseguimento delle finalità istituzionali dell'ente (art. 4, co. 1)
- Produce un servizio di interesse generale (art. 4, co. 2, lett. a)
- Progetta e realizza un'opera pubblica sulla base di un accordo di programma fra amministrazioni pubbliche (art. 4, co. 2, lett. b)
- Realizza e gestisce un'opera pubblica ovvero organizza e gestisce un servizio di interesse generale attraverso un contratto di partenariato pubblico/privato (art. 4, co. 2, lett. c)
- Produce beni o servizi strumentali all'ente o agli enti pubblici partecipanti o alla svolgimento delle loro funzioni (art. 4, co. 2, lett. d)
- Svolge servizi di committenza (art. 4, co. 2, lett. e)
- Valorizza il patrimonio immobiliare dell'amministrazione partecipante (art. 4, co. 3)

Indicare le motivazioni della riconducibilità o meno ai vincoli di scopo di cui al co. 1 o ad una delle attività di cui ai commi 2 e 3, anche con riferimento alle società che svolgono le attività di cui ai commi 6, 7, 8:

La società esercita servizi antincendio a favore della società Aeroporto così come previsti dalla normativa di settore.

(a): Inserire uno dei progressivi già indicati nelle schede di ricognizione (02.01; 02.02).

(b): Inserire la ragione sociale come indicata nelle schede di ricognizione (02.01; 02.02).

(c): Indicare il tipo di partecipazione distinguendo i casi in cui la società sia partecipata direttamente, indirettamente (tramite altra società/organismo), ovvero in parte direttamente e in parte indirettamente.

(d): Inserire l'attività come indicata nelle schede di ricognizione (02.01; 02.02).

03. REQUISITI TESTO UNICO DELLE SOCIETÀ A PARTECIPAZIONE PUBBLICA

03.01. Finalità perseguite e attività ammesse (articoli 1, 4 e 26)

Compilare una scheda per ciascuna società

Progressivo società partecipata: Ind_2 (a)

Denominazione società partecipata: DINAMICA SCRL (b)

Tipo partecipazione: Indiretta (c)

Attività svolta: Ricerca e sviluppo nel comparto dell'economia agraria (d)

indicare se la società:

- È a partecipazione pubblica di diritto singolare (art. 1 co. 4)
- Rientra nell'Allegato "A" del d.lgs. n. 175/2016 (art. 26, co. 2)
- Ha come oggetto esclusivo la gestione di fondi europei per conto dello Stato o delle Regioni, ovvero la realizzazione di progetti di ricerca finanziati dalle istituzioni dell'Unione Europea (art. 26, co. 2)
- È stata esclusa, con deliberazione adottata ai sensi dell'art. 4 co. 9, secondo periodo, dall'applicazione totale o parziale delle disposizioni del medesimo articolo (**solo per le società partecipate dalle Regioni/Prov. Aut.**)
- È destinataria dei provvedimenti di cui al d.lgs. n. 159/2011 (art. 26, co. 12-bis)
- È autorizzata alla gestione delle case da gioco, ai sensi della legislazione vigente (art. 26, co. 12-sexies)
- Qualora non sia stata selezionata alcuna delle opzioni indicate ai punti precedenti, indicare se la società:**
- È costituita in attuazione dell'art. 34 del regolamento CE n. 13/2013 - Gruppi d'Azione Locale (art. 4, co. 6)
- Ha per oggetto sociale prevalente la gestione di spazi fieristici e l'organizzazione di eventi fieristici (art. 4, co. 7)
- Ha per oggetto sociale prevalente la realizzazione e la gestione di impianti di trasporto a fune per la mobilità turistico-sportiva in aree montane (art. 4, co. 7)
- Ha per oggetto sociale prevalente la produzione di energia da fonti rinnovabili (art. 4, co. 7)
- Ha caratteristiche di spin off o di start up universitario, o analoghe a quelle degli enti di ricerca, ovvero gestisce aziende agricole con funzioni didattiche (art. 4, co. 8)
- Produce un servizio di interesse generale a rete (di cui all'art. 3-bis del d.l. 138/2011) fuori dall'ambito territoriale di riferimento, con affidamento dei servizi, in corso e nuovi, tramite procedure ad evidenza pubblica (art. 4, co. 9-bis)
- Produce beni e servizi strettamente necessari per il perseguimento delle finalità istituzionali dell'ente (art. 4, co. 1)
- Produce un servizio di interesse generale (art. 4, co. 2, lett. a)
- Progetta e realizza un'opera pubblica sulla base di un accordo di programma fra amministrazioni pubbliche (art. 4, co. 2, lett. b)
- Realizza e gestisce un'opera pubblica ovvero organizza e gestisce un servizio di interesse generale attraverso un contratto di partenariato pubblico/privato (art. 4, co. 2, lett. c)
- Produce beni o servizi strumentali all'ente o agli enti pubblici partecipanti o alla svolgimento delle loro funzioni (art. 4, co. 2, lett. d)
- Svolge servizi di committenza (art. 4, co. 2, lett. e)
- Valorizza il patrimonio immobiliare dell'amministrazione partecipante (art. 4, co. 3)

Indicare le motivazioni della riconducibilità o meno ai vincoli di scopo di cui al co. 1 o ad una delle attività di cui ai commi 2 e 3, anche con riferimento alle società che svolgono le attività di cui ai commi 6, 7, 8:

LA SOCIETÀ SVOLGE SERVIZI A FAVORE DELLA SOCIETÀ CRPA.

(a): Inserire uno dei progressivi già indicati nelle schede di ricognizione (02.01; 02.02).

(b): Inserire la ragione sociale come indicata nelle schede di ricognizione (02.01; 02.02).

(c): Indicare il tipo di partecipazione distinguendo i casi in cui la società sia partecipata direttamente, indirettamente (tramite altra società/organismo), ovvero in parte direttamente e in parte indirettamente.

(d): Inserire l'attività come indicata nelle schede di ricognizione (02.01; 02.02).

03. REQUISITI TESTO UNICO DELLE SOCIETÀ A PARTECIPAZIONE PUBBLICA

03.02. Condizioni art. 20, co. 2

Compilare una scheda per ciascuna società

Progressivo società partecipata: (a)

Denominazione società partecipata: (b)

Tipo partecipazione: (c)

Attività svolta: (d)

Indicare i seguenti dati con riferimento all'esercizio 2018:

Numero medio dipendenti (e)	4,00
Numero amministratori	1
di cui nominati dall'Ente	0
Numero componenti organo di controllo	1
di cui nominati dall'Ente	0

Importi in euro

RISULTATO D'ESERCIZIO (g)	
2018	25.718,00
2017	451,00
2016	8.649,00
2015	1.125,00
2014	855,00

Importi in euro

Costo del personale (f)	195.657,00
Compensi amministratori	13.191,00
Compensi componenti organo di controllo	4.500,00

Importi in euro

FATTURATO	
2018	612.010,00
2017	657.274,00
2016	657.560,00
FATTURATO MEDIO	642.281,33

Sussistenza delle condizioni di cui all'art. 20, co. 2:

- La partecipazione societaria non rientra in alcuna delle categorie di cui all'art. 4 (art. 20, co. 2, lett. a)
- Società priva di dipendenti o con numero di amministratori superiore a quello dei dipendenti (art. 20, co. 2, lett. b)
- Svolgimento di attività analoghe o similari a quelle svolte da altre società partecipate o da enti pubblici strumentali (art. 20, co. 2, lett. c)

Indicare quali società/enti strumentali:

- Fatturato medio non superiore a 500.000 euro nel triennio precedente (art. 20, co. 2, lett. d e art. 26, co. 12-quinquies)
- Perdite in 4 dei 5 esercizi precedenti (per società che non gestiscono un servizio di interesse generale) (art. 20, co. 2, lett. e)
- Necessità di contenimento dei costi di funzionamento (art. 20, co. 2, lett. f)
- Necessità di aggregazione con altre società aventi ad oggetto le attività consentite all'art. 4 (art. 20, co. 2, lett. g)

Indicare le motivazioni della sussistenza o meno delle condizioni di cui ai punti precedenti:

Nel 2018 la società Campus, per effetto della incorporazione di MAPRE SRL, ha acquisito alle proprie dipendenze numero 4 dipendenti. Nei dati relativi al fatturato sono state considerati i dati della società Campus Reggio sommati ai dati della società Mapre relativamente agli anni 2017-2016. La società risultante dalla fusione nel 2018 rispetta i parametri di cui all'articolo 20 co. 2 lettera d) così come rettificato dall'articolo 26 comma 12-quinquies per il triennio 2017-2019.

Azioni da intraprendere:

Non si ritiene di intraprendere alcuna azione

- (a): Inserire uno dei progressivi già indicati nelle schede di ricognizione (02.01; 02.02).
- (b): Inserire la ragione sociale come indicata nelle schede di ricognizione (02.01; 02.02).
- (c): Indicare il tipo di partecipazione distinguendo i casi in cui la società sia partecipata direttamente, indirettamente (tramite altra società/organismo), ovvero in parte direttamente e in parte indirettamente.
- (d): Inserire l'attività svolta come indicata nelle schede di ricognizione (02.01; 02.02).
- (e): Inserire il numero medio di dipendenti come da nota integrativa al bilancio.
- (f): Inserire la voce B9 del Conto economico.
- (g): Inserire il risultato d'esercizio al netto delle imposte.

03. REQUISITI TESTO UNICO DELLE SOCIETÀ A PARTECIPAZIONE PUBBLICA

03.02. Condizioni art. 20, co. 2

Compilare una scheda per ciascuna società

Progressivo società partecipata: (a)

Denominazione società partecipata: (b)

Tipo partecipazione: (c)

Attività svolta: (d)

Indicare i seguenti dati con riferimento all'esercizio 2018:

Numero medio dipendenti (e)	1,00
Numero amministratori	3
di cui nominati dall'Ente	0
Numero componenti organo di controllo	4
di cui nominati dall'Ente	0

Importi in euro

RISULTATO D'ESERCIZIO (g)	
2018	1.187.883,00
2017	-5.351.274,00
2016	-69.889,00
2015	2.076,00
2014	

Importi in euro

Costo del personale (f)	29.734,00
Compensi amministratori	103.320,00
Compensi componenti organo di controllo	33.270,00

Importi in euro

FATTURATO	
2018	4.169.747,00
2017	110.248,00
2016	13.792,00
FATTURATO MEDIO	1.431.262,33

Sussistenza delle condizioni di cui all'art. 20, co. 2:

- La partecipazione societaria non rientra in alcuna delle categorie di cui all'art. 4 (art. 20, co. 2, lett. a)
- Società priva di dipendenti o con numero di amministratori superiore a quello dei dipendenti (art. 20, co. 2, lett. b)
- Svolgimento di attività analoghe o similari a quelle svolte da altre società partecipate o da enti pubblici strumentali (art. 20, co. 2, lett. c)

Indicare quali società/enti strumentali:

- Fatturato medio non superiore a 500.000 euro nel triennio precedente (art. 20, co. 2, lett. d e art. 26, co. 12-quinquies)
- Perdite in 4 dei 5 esercizi precedenti (per società che non gestiscono un servizio di interesse generale) (art. 20, co. 2, lett. e)
- Necessità di contenimento dei costi di funzionamento (art. 20, co. 2, lett. f)
- Necessità di aggregazione con altre società aventi ad oggetto le attività consentite all'art. 4 (art. 20, co. 2, lett. g)

Indicare le motivazioni della sussistenza o meno delle condizioni di cui ai punti precedenti:

E' stata costituita, con atto di Consiglio Comunale n. 175/42742 del 15/12/2014. La società è qualificata come società di trasformazione urbana ai sensi di una normativa specifica prevista dall'articolo 120 del TUEL. La società ha l'obiettivo di realizzare un'opera pubblica rispondente ad un interesse pubblico dell'intera città e si chiuderà al completamento dell'oggetto sociale. Pur non rispondendo al parametro di cui all'articolo 20, comma 2, lettera b) del TUSP, la dismissione della società non sarebbe possibile in quanto destinataria di ingenti finanziamenti statali e regionali finalizzati all'intervento di riqualificazione.

Azioni da intraprendere:

Non si ritiene di intraprendere alcuna azione.

(a): Inserire uno dei progressivi già indicati nelle schede di ricognizione (02.01; 02.02).

(b): Inserire la ragione sociale come indicata nelle schede di ricognizione (02.01; 02.02).

(c): Indicare il tipo di partecipazione distinguendo i casi in cui la società sia partecipata direttamente, indirettamente (tramite altra società/organismo), ovvero in parte direttamente e in parte indirettamente.

(d): Inserire l'attività svolta come indicata nelle schede di ricognizione (02.01; 02.02).

(e): Inserire il numero medio di dipendenti come da nota integrativa al bilancio.

(f): Inserire la voce B9 del Conto economico.

(g): Inserire il risultato d'esercizio al netto delle imposte.

03. REQUISITI TESTO UNICO DELLE SOCIETÀ A PARTECIPAZIONE PUBBLICA

03.02. Condizioni art. 20, co. 2

Compilare una scheda per ciascuna società

Progressivo società partecipata: (a)

Denominazione società partecipata: (b)

Tipo partecipazione: (c)

Attività svolta: (d)

Indicare i seguenti dati con riferimento all'esercizio 2018:

Numero medio dipendenti (e)	0,00
Numero amministratori	1
di cui nominati dall'Ente	0
Numero componenti organo di controllo	3
di cui nominati dall'Ente	0

Importi in euro

RISULTATO D'ESERCIZIO (g)	
2018	2.999.727,00
2017	2.934.075,00
2016	2.525.656,00
2015	2.294.849,00
2014	1.964.704,00

Importi in euro	
Costo del personale (f)	0,00
Compensi amministratori	23.427,00
Compensi componenti organo di controllo	14.562,00

Importi in euro	
FATTURATO	
2018	7.947.688,00
2017	7.856.807,00
2016	7.861.490,00
FATTURATO MEDIO	7.888.661,67

Sussistenza delle condizioni di cui all'art. 20, co. 2:

- La partecipazione societaria non rientra in alcuna delle categorie di cui all'art. 4 (art. 20, co. 2, lett. a)
- Società priva di dipendenti o con numero di amministratori superiore a quello dei dipendenti (art. 20, co. 2, lett. b)
- Svolgimento di attività analoghe o similari a quelle svolte da altre società partecipate o da enti pubblici strumentali (art. 20, co. 2, lett. c)

Indicare quali società/enti strumentali:

Piacenza Infrastrutture

- Fatturato medio non superiore a 500.000 euro nel triennio precedente (art. 20, co. 2, lett. d e art. 26, co. 12-quinquies)
- Perdite in 4 dei 5 esercizi precedenti (per società che non gestiscono un servizio di interesse generale) (art. 20, co. 2, lett. e)
- Necessità di contenimento dei costi di funzionamento (art. 20, co. 2, lett. f)
- Necessità di aggregazione con altre società aventi ad oggetto le attività consentite all'art. 4 (art. 20, co. 2, lett. g)

Indicare le motivazioni della sussistenza o meno delle condizioni di cui ai punti precedenti:

La società non rispetta il parametro dei dipendenti (art. 20, co. 2, lett. b) ma la sua attività è indispensabile per l'amministrazione comunale. Pur non avendo dipendenti, l'attività viene svolta direttamente dall'Amministratore unico che si avvale di un contratto di service per gli aspetti amministrativo-contabili. Per la tipologia societaria Agac Infrastrutture non ha dipendenti e solo un Amministratore Unico, ma non è possibile individuare una sua dismissione o messa in liquidazione in quanto le reti devono restare pubbliche per espresso obbligo normativo e una eventuale internalizzazione, con conseguente assorbimento dei mutui contratti per investimenti sulle reti, non è compatibile con i limiti dell'indebitamento del Comune di Reggio Emilia

Azioni da intraprendere:

Non si ritiene di intraprendere alcuna azione

(a): Inserire uno dei progressivi già indicati nelle schede di ricognizione (02.01; 02.02).

(b): Inserire la ragione sociale come indicata nelle schede di ricognizione (02.01; 02.02).

(c): Indicare il tipo di partecipazione distinguendo i casi in cui la società sia partecipata direttamente, indirettamente (tramite altra società/organismo), ovvero in parte direttamente e in parte indirettamente.

(d): Inserire l'attività svolta come indicata nelle schede di ricognizione (02.01; 02.02).

(e): Inserire il numero medio di dipendenti come da nota integrativa al bilancio.

(f): Inserire la voce B9 del Conto economico.

(g): Inserire il risultato d'esercizio al netto delle imposte.

03. REQUISITI TESTO UNICO DELLE SOCIETÀ A PARTECIPAZIONE PUBBLICA

03.02. Condizioni art. 20, co. 2

Compilare una scheda per ciascuna società

Progressivo società partecipata: (a)

Denominazione società partecipata: (b)

Tipo partecipazione: (c)

Attività svolta: (d)

Indicare i seguenti dati con riferimento all'esercizio 2018:

Numero medio dipendenti (e)	0,00
Numero amministratori	1
di cui nominati dall'Ente	0
Numero componenti organo di controllo	4
di cui nominati dall'Ente	0

Importi in euro

RISULTATO D'ESERCIZIO (g)	
2018	491.433,00
2017	465.110,00
2016	367.991,00
2015	313.570,00
2014	271.469,00

Importi in euro

Costo del personale (f)	0,00
Compensi amministratori	5.187,00
Compensi componenti organo di controllo	14.237,00

Importi in euro

FATTURATO	
2018	1.142.000,97
2017	1.142.380,00
2016	1.142.000,00
FATTURATO MEDIO	1.142.126,99

Sussistenza delle condizioni di cui all'art. 20, co. 2:

- La partecipazione societaria non rientra in alcuna delle categorie di cui all'art. 4 (art. 20, co. 2, lett. a)
- Società priva di dipendenti o con numero di amministratori superiore a quello dei dipendenti (art. 20, co. 2, lett. b)
- Svolgimento di attività analoghe o similari a quelle svolte da altre società partecipate o da enti pubblici strumentali (art. 20, co. 2, lett. c)

Indicare quali società/enti strumentali:

Agac Infrastrutture spa

- Fatturato medio non superiore a 500.000 euro nel triennio precedente (art. 20, co. 2, lett. d e art. 26, co. 12-quinquies)
- Perdite in 4 dei 5 esercizi precedenti (per società che non gestiscono un servizio di interesse generale) (art. 20, co. 2, lett. e)
- Necessità di contenimento dei costi di funzionamento (art. 20, co. 2, lett. f)
- Necessità di aggregazione con altre società aventi ad oggetto le attività consentite all'art. 4 (art. 20, co. 2, lett. g)

Indicare le motivazioni della sussistenza o meno delle condizioni di cui ai punti precedenti:

La società rientra nei parametri di cui all'articolo 20, comma 2, lettera b in quanto non ha dipendenti, quindi ai sensi degli articoli 24, comma 1 e 20, comma 1, deve essere oggetto di una razionalizzazione, fusione o soppressione, inoltre svolge attività analoghe a quelle della società Agac Infrastrutture (articolo 20, comma 2, lettera c).

Azioni da intraprendere:

Con il provvedimento di revisione straordinaria delle partecipazioni approvato con atto di C.C. n. 135 del 25/09/2017 è stata deliberata la cessione delle quote azionarie ad altri Enti Pubblici. Il Comune di Reggio, nel corso dell'esercizio 2019, ha perseguito l'obiettivo di approfondire l'analisi del valore aziendale della società rinviando tuttavia all'esercizio 2020 l'apertura dei tavoli di confronto coi soggetti interessati per addivenire alla cessione della società. A tal fine il Comune intende avvalersi della norma di cui all'articolo 24, comma 5 bis introdotta dall'articolo 1 comma 723 della Legge 30,12,2018 n. 145 poiché la società ha prodotto un risultato medio in utile nel triennio 2013-2015.

- (a): Inserire uno dei progressivi già indicati nelle schede di ricognizione (02.01; 02.02).
- (b): Inserire la ragione sociale come indicata nelle schede di ricognizione (02.01; 02.02).
- (c): Indicare il tipo di partecipazione distinguendo i casi in cui la società sia partecipata direttamente, indirettamente (tramite altra società/organismo), ovvero in parte direttamente e in parte indirettamente.
- (d): Inserire l'attività svolta come indicata nelle schede di ricognizione (02.01; 02.02).
- (e): Inserire il numero medio di dipendenti come da nota integrativa al bilancio.
- (f): Inserire la voce B9 del Conto economico.
- (g): Inserire il risultato d'esercizio al netto delle imposte.

03. REQUISITI TESTO UNICO DELLE SOCIETÀ A PARTECIPAZIONE PUBBLICA

03.02. Condizioni art. 20, co. 2

Compilare una scheda per ciascuna società

Progressivo società partecipata: (a)

Denominazione società partecipata: (b)

Tipo partecipazione: (c)

Attività svolta: (d)

Indicare i seguenti dati con riferimento all'esercizio 2018:

Numero medio dipendenti (e)	27,00
Numero amministratori	5
di cui nominati dall'Ente	0
Numero componenti organo di controllo	3
di cui nominati dall'Ente	0

Importi in euro

RISULTATO D'ESERCIZIO (g)	
2018	229.062,00
2017	160.306,00
2016	125.072,00
2015	87.658,00
2014	8.983,00

Importi in euro

Costo del personale (f)	1.256.092,00
Compensi amministratori	0,00
Compensi componenti organo di controllo	21.300,00

Importi in euro

FATTURATO	
2018	4.064.695,00
2017	4.408.175,00
2016	4.072.874,00
FATTURATO MEDIO	4.181.914,67

Sussistenza delle condizioni di cui all'art. 20, co. 2:

- La partecipazione societaria non rientra in alcuna delle categorie di cui all'art. 4 (art. 20, co. 2, lett. a)
- Società priva di dipendenti o con numero di amministratori superiore a quello dei dipendenti (art. 20, co. 2, lett. b)
- Svolgimento di attività analoghe o similari a quelle svolte da altre società partecipate o da enti pubblici strumentali (art. 20, co. 2, lett. c)

Indicare quali società/enti strumentali:

- Fatturato medio non superiore a 500.000 euro nel triennio precedente (art. 20, co. 2, lett. d e art. 26, co. 12-quinquies)
- Perdite in 4 dei 5 esercizi precedenti (per società che non gestiscono un servizio di interesse generale) (art. 20, co. 2, lett. e)
- Necessità di contenimento dei costi di funzionamento (art. 20, co. 2, lett. f)
- Necessità di aggregazione con altre società aventi ad oggetto le attività consentite all'art. 4 (art. 20, co. 2, lett. g)

Indicare le motivazioni della sussistenza o meno delle condizioni di cui ai punti precedenti:

La società rispetta i parametri previsti dalla normativa

Azioni da intraprendere:

Non si ritiene di intraprendere alcuna azione

(a): Inserire uno dei progressivi già indicati nelle schede di ricognizione (02.01; 02.02).

(b): Inserire la ragione sociale come indicata nelle schede di ricognizione (02.01; 02.02).

(c): Indicare il tipo di partecipazione distinguendo i casi in cui la società sia partecipata direttamente, indirettamente (tramite altra società/organismo), ovvero in parte direttamente e in parte indirettamente.

(d): Inserire l'attività svolta come indicata nelle schede di ricognizione (02.01; 02.02).

(e): Inserire il numero medio di dipendenti come da nota integrativa al bilancio.

(f): Inserire la voce B9 del Conto economico.

(g): Inserire il risultato d'esercizio al netto delle imposte.

03. REQUISITI TESTO UNICO DELLE SOCIETÀ A PARTECIPAZIONE PUBBLICA

03.02. Condizioni art. 20, co. 2

Compilare una scheda per ciascuna società

Progressivo società partecipata: (a)Denominazione società partecipata: (b)Tipo partecipazione: (c)Attività svolta: (d)

Indicare i seguenti dati con riferimento all'esercizio 2018:

Numero medio dipendenti (e)	2,00
Numero amministratori	1
di cui nominati dall'Ente	0
Numero componenti organo di controllo	4
di cui nominati dall'Ente	0

Importi in euro

RISULTATO D'ESERCIZIO (g)	
2018	3.435,00
2017	20.912,00
2016	5.330,00
2015	15.840,00
2014	-52.967,00

Importi in euro

Costo del personale (f)	116.926,00
Compensi amministratori	24.000,00
Compensi componenti organo di controllo	14.400,00

Importi in euro

FATTURATO	
2018	588.493,00
2017	687.111,00
2016	573.582,00
FATTURATO MEDIO	616.395,33

Sussistenza delle condizioni di cui all'art. 20, co. 2:

- La partecipazione societaria non rientra in alcuna delle categorie di cui all'art. 4 (art. 20, co. 2, lett. a)
- Società priva di dipendenti o con numero di amministratori superiore a quello dei dipendenti (art. 20, co. 2, lett. b)
- Svolgimento di attività analoghe o similari a quelle svolte da altre società partecipate o da enti pubblici strumentali (art. 20, co. 2, lett. c)

Indicare quali società/enti strumentali:

- Fatturato medio non superiore a 500.000 euro nel triennio precedente (art. 20, co. 2, lett. d e art. 26, co. 12-quinquies)
- Perdite in 4 dei 5 esercizi precedenti (per società che non gestiscono un servizio di interesse generale) (art. 20, co. 2, lett. e)
- Necessità di contenimento dei costi di funzionamento (art. 20, co. 2, lett. f)
- Necessità di aggregazione con altre società aventi ad oggetto le attività consentite all'art. 4 (art. 20, co. 2, lett. g)

Indicare le motivazioni della sussistenza o meno delle condizioni di cui ai punti precedenti:

La società rispetta i parametri previsti dalla normativa

Azioni da intraprendere:

Non si ritiene di intraprendere alcuna azione

(a): Inserire uno dei progressivi già indicati nelle schede di ricognizione (02.01; 02.02).

(b): Inserire la ragione sociale come indicata nelle schede di ricognizione (02.01; 02.02).

(c): Indicare il tipo di partecipazione distinguendo i casi in cui la società sia partecipata direttamente, indirettamente (tramite altra società/organismo), ovvero in parte direttamente e in parte indirettamente.

(d): Inserire l'attività svolta come indicata nelle schede di ricognizione (02.01; 02.02).

(e): Inserire il numero medio di dipendenti come da nota integrativa al bilancio.

(f): Inserire la voce B9 del Conto economico.

(g): Inserire il risultato d'esercizio al netto delle imposte.

03. REQUISITI TESTO UNICO DELLE SOCIETÀ A PARTECIPAZIONE PUBBLICA

03.02. Condizioni art. 20, co. 2

Compilare una scheda per ciascuna società

Progressivo società partecipata: (a)

Denominazione società partecipata: (b)

Tipo partecipazione: (c)

Attività svolta: (d)

Indicare i seguenti dati con riferimento all'esercizio 2018:

Numero medio dipendenti (e)	7,00
Numero amministratori	1
di cui nominati dall'Ente	0
Numero componenti organo di controllo	1
di cui nominati dall'Ente	0

Importi in euro

Costo del personale (f)	326.548,00
Compensi amministratori	0,00
Compensi componenti organo di controllo	14.502,00

Importi in euro

RISULTATO D'ESERCIZIO (g)	
2018	76.521,00
2017	37.472,00
2016	55.159,00
2015	156.069,00
2014	89.201,00

Importi in euro

FATTURATO	
2018	856.706,00
2017	833.558,00
2016	1.121.694,00
FATTURATO MEDIO	937.319,33

Sussistenza delle condizioni di cui all'art. 20, co. 2:

- La partecipazione societaria non rientra in alcuna delle categorie di cui all'art. 4 (art. 20, co. 2, lett. a)
- Società priva di dipendenti o con numero di amministratori superiore a quello dei dipendenti (art. 20, co. 2, lett. b)
- Svolgimento di attività analoghe o similari a quelle svolte da altre società partecipate o da enti pubblici strumentali (art. 20, co. 2, lett. c)

Indicare quali società/enti strumentali:

- Fatturato medio non superiore a 500.000 euro nel triennio precedente (art. 20, co. 2, lett. d e art. 26, co. 12-quinquies)
- Perdite in 4 dei 5 esercizi precedenti (per società che non gestiscono un servizio di interesse generale) (art. 20, co. 2, lett. e)
- Necessità di contenimento dei costi di funzionamento (art. 20, co. 2, lett. f)
- Necessità di aggregazione con altre società aventi ad oggetto le attività consentite all'art. 4 (art. 20, co. 2, lett. g)

Indicare le motivazioni della sussistenza o meno delle condizioni di cui ai punti precedenti:

La società rispetta i parametri previsti dalla normativa

Azioni da intraprendere:

Non si ritiene di intraprendere alcuna azione.

(a): Inserire uno dei progressivi già indicati nelle schede di ricognizione (02.01; 02.02).
 (b): Inserire la ragione sociale come indicata nelle schede di ricognizione (02.01; 02.02).
 (c): Indicare il tipo di partecipazione distinguendo i casi in cui la società sia partecipata direttamente, indirettamente (tramite altra società/organismo), ovvero in parte direttamente e in parte indirettamente.
 (d): Inserire l'attività svolta come indicata nelle schede di ricognizione (02.01; 02.02).
 (e): Inserire il numero medio di dipendenti come da nota integrativa al bilancio.
 (f): Inserire la voce B9 del Conto economico.
 (g): Inserire il risultato d'esercizio al netto delle imposte.

03. REQUISITI TESTO UNICO DELLE SOCIETÀ A PARTECIPAZIONE PUBBLICA

03.02. Condizioni art. 20, co. 2

Compilare una scheda per ciascuna società

Progressivo società partecipata: (a)

Denominazione società partecipata: (b)

Tipo partecipazione: (c)

Attività svolta: (d)

Indicare i seguenti dati con riferimento all'esercizio 2018:

Numero medio dipendenti (e)	34,00
Numero amministratori	7
di cui nominati dall'Ente	0
Numero componenti organo di controllo	3
di cui nominati dall'Ente	0

Importi in euro

RISULTATO D'ESERCIZIO (g)	
2018	15.453,00
2017	26.932,00
2016	2.284,00
2015	-56.096,00
2014	9.287,00

Importi in euro

Costo del personale (f)	1.804.151,00
Compensi amministratori	11.980,00
Compensi componenti organo di controllo	14.000,00

Importi in euro

FATTURATO	
2018	3.495.342,00
2017	2.091.491,00
2016	3.230.373,00
FATTURATO MEDIO	2.939.068,67

Sussistenza delle condizioni di cui all'art. 20, co. 2:

- La partecipazione societaria non rientra in alcuna delle categorie di cui all'art. 4 (art. 20, co. 2, lett. a)
- Società priva di dipendenti o con numero di amministratori superiore a quello dei dipendenti (art. 20, co. 2, lett. b)
- Svolgimento di attività analoghe o similari a quelle svolte da altre società partecipate o da enti pubblici strumentali (art. 20, co. 2, lett. c)

Indicare quali società/enti strumentali:

- Fatturato medio non superiore a 500.000 euro nel triennio precedente (art. 20, co. 2, lett. d e art. 26, co. 12-quinquies)
- Perdite in 4 dei 5 esercizi precedenti (per società che non gestiscono un servizio di interesse generale) (art. 20, co. 2, lett. e)
- Necessità di contenimento dei costi di funzionamento (art. 20, co. 2, lett. f)
- Necessità di aggregazione con altre società aventi ad oggetto le attività consentite all'art. 4 (art. 20, co. 2, lett. g)

Indicare le motivazioni della sussistenza o meno delle condizioni di cui ai punti precedenti:

La società rispetta i parametri previsti dalla normativa

Azioni da intraprendere:

Non si ritiene di intraprendere alcuna azione.

(a): Inserire uno dei progressivi già indicati nelle schede di ricognizione (02.01; 02.02).
 (b): Inserire la ragione sociale come indicata nelle schede di ricognizione (02.01; 02.02).
 (c): Indicare il tipo di partecipazione distinguendo i casi in cui la società sia partecipata direttamente, indirettamente (tramite altra società/organismo), ovvero in parte direttamente e in parte indirettamente.
 (d): Inserire l'attività svolta come indicata nelle schede di ricognizione (02.01; 02.02).
 (e): Inserire il numero medio di dipendenti come da nota integrativa al bilancio.
 (f): Inserire la voce B9 del Conto economico.
 (g): Inserire il risultato d'esercizio al netto delle imposte.

03. REQUISITI TESTO UNICO DELLE SOCIETÀ A PARTECIPAZIONE PUBBLICA

03.02. Condizioni art. 20, co. 2

Compilare una scheda per ciascuna società

Progressivo società partecipata: (a)

Denominazione società partecipata: (b)

Tipo partecipazione: (c)

Attività svolta: (d)

Indicare i seguenti dati con riferimento all'esercizio 2018:

Numero medio dipendenti (e)	0,00
Numero amministratori	2
di cui nominati dall'Ente	0
Numero componenti organo di controllo	0
di cui nominati dall'Ente	0

Sono i liquidatori

Importi in euro

Costo del personale (f)	0,00
Compensi amministratori	
Compensi componenti organo di controllo	0,00

Importi in euro

RISULTATO D'ESERCIZIO (g)	
2018	1.223.715,00
2017	-306.200,00
2016	-1.355.314,00
2015	-396.645,00
2014	-334.299,00

Importi in euro

FATTURATO	
2018	1.512.984,00
2017	1.139.093,00
2016	1.977.893,00
FATTURATO MEDIO	1.543.323,33

Sussistenza delle condizioni di cui all'art. 20, co. 2:

- La partecipazione societaria non rientra in alcuna delle categorie di cui all'art. 4 (art. 20, co. 2, lett. a)
- Società priva di dipendenti o con numero di amministratori superiore a quello dei dipendenti (art. 20, co. 2, lett. b)
- Svolgimento di attività analoghe o similari a quelle svolte da altre società partecipate o da enti pubblici strumentali (art. 20, co. 2, lett. c)

Indicare quali società/enti strumentali:

- Fatturato medio non superiore a 500.000 euro nel triennio precedente (art. 20, co. 2, lett. d e art. 26, co. 12-quinquies)
- Perdite in 4 dei 5 esercizi precedenti (per società che non gestiscono un servizio di interesse generale) (art. 20, co. 2, lett. e)
- Necessità di contenimento dei costi di funzionamento (art. 20, co. 2, lett. f)
- Necessità di aggregazione con altre società aventi ad oggetto le attività consentite all'art. 4 (art. 20, co. 2, lett. g)

Indicare le motivazioni della sussistenza o meno delle condizioni di cui ai punti precedenti:

L'assemblea della società Reggio Emilia Innovazione il 13/7/2017 ha deliberato lo scioglimento della società e la nomina dei liquidatori

Azioni da intraprendere:

L'assemblea della società Reggio Emilia Innovazione il 13/7/2017 ha deliberato lo scioglimento della società e la nomina dei liquidatori

(a): Inserire uno dei progressivi già indicati nelle schede di ricognizione (02.01; 02.02).
 (b): Inserire la ragione sociale come indicata nelle schede di ricognizione (02.01; 02.02).
 (c): Indicare il tipo di partecipazione distinguendo i casi in cui la società sia partecipata direttamente, indirettamente (tramite altra società/organismo), ovvero in parte direttamente e in parte indirettamente.
 (d): Inserire l'attività svolta come indicata nelle schede di ricognizione (02.01; 02.02).
 (e): Inserire il numero medio di dipendenti come da nota integrativa al bilancio.
 (f): Inserire la voce B9 del Conto economico.
 (g): Inserire il risultato d'esercizio al netto delle imposte.

03. REQUISITI TESTO UNICO DELLE SOCIETÀ A PARTECIPAZIONE PUBBLICA

03.02. Condizioni art. 20, co. 2

Compilare una scheda per ciascuna società

Progressivo società partecipata: (a)

Denominazione società partecipata: (b)

Tipo partecipazione: (c)

Attività svolta: (d)

Indicare i seguenti dati con riferimento all'esercizio 2018:

Numero medio dipendenti (e)	276,00
Numero amministratori	13
di cui nominati dall'Ente	0
Numero componenti organo di controllo	4
di cui nominati dall'Ente	0

Importi in euro

RISULTATO D'ESERCIZIO (g)	
2018	3.287.703,00
2017	2.273.208,00
2016	4.317.890,00
2015	758.049,00
2014	3.187.558,00

Importi in euro

Costo del personale (f)	17.248.879,00
Compensi amministratori	338.000,00
Compensi componenti organo di controllo	208.000,00

Importi in euro

FATTURATO	
2018	47.760.889,00
2017	44.880.972,00
2016	42.492.352,00
FATTURATO MEDIO	45.044.737,67

Sussistenza delle condizioni di cui all'art. 20, co. 2:

- La partecipazione societaria non rientra in alcuna delle categorie di cui all'art. 4 (art. 20, co. 2, lett. a)
- Società priva di dipendenti o con numero di amministratori superiore a quello dei dipendenti (art. 20, co. 2, lett. b)
- Svolgimento di attività analoghe o similari a quelle svolte da altre società partecipate o da enti pubblici strumentali (art. 20, co. 2, lett. c)

Indicare quali società/enti strumentali:

- Fatturato medio non superiore a 500.000 euro nel triennio precedente (art. 20, co. 2, lett. d e art. 26, co. 12-quinquies)
- Perdite in 4 dei 5 esercizi precedenti (per società che non gestiscono un servizio di interesse generale) (art. 20, co. 2, lett. e)
- Necessità di contenimento dei costi di funzionamento (art. 20, co. 2, lett. f)
- Necessità di aggregazione con altre società aventi ad oggetto le attività consentite all'art. 4 (art. 20, co. 2, lett. g)

Indicare le motivazioni della sussistenza o meno delle condizioni di cui ai punti precedenti:

La società rispetta i parametri previsti dalla normativa

Azioni da intraprendere:

Non si ritiene di intraprendere alcuna azione

(a): Inserire uno dei progressivi già indicati nelle schede di ricognizione (02.01; 02.02).
 (b): Inserire la ragione sociale come indicata nelle schede di ricognizione (02.01; 02.02).
 (c): Indicare il tipo di partecipazione distinguendo i casi in cui la società sia partecipata direttamente, indirettamente (tramite altra società/organismo), ovvero in parte direttamente e in parte indirettamente.
 (d): Inserire l'attività svolta come indicata nelle schede di ricognizione (02.01; 02.02).
 (e): Inserire il numero medio di dipendenti come da nota integrativa al bilancio.
 (f): Inserire la voce B9 del Conto economico.
 (g): Inserire il risultato d'esercizio al netto delle imposte.

03. REQUISITI TESTO UNICO DELLE SOCIETÀ A PARTECIPAZIONE PUBBLICA

03.02. Condizioni art. 20, co. 2

Compilare una scheda per ciascuna società

Progressivo società partecipata: Dir_11 (a)

Denominazione società partecipata: LEPIDA SPA (b)

Tipo partecipazione: Diretta (c)

Attività svolta: Fornitura di servizi di connettività' della rete regionale a banda larga delle pubbliche amministrazioni ai sensi dell'art. 9, comma1, l.r. 11/2004 (d)

Indicare i seguenti dati con riferimento all'esercizio 2018:

Numero medio dipendenti (e)	76,00
Numero amministratori	3
di cui nominati dall'Ente	0
Numero componenti organo di controllo	4
di cui nominati dall'Ente	0

Importi in euro

RISULTATO D'ESERCIZIO (g)	
2018	538.915,00
2017	309.150,00
2016	457.200,00
2015	184.920,00
2014	339.909,00

Importi in euro

Costo del personale (f)	4.893.578,00
Compensi amministratori	35.160,00
Compensi componenti organo di controllo	48.952,00

Importi in euro

FATTURATO	
2018	28.668.522,00
2017	28.228.448,00
2016	29.189.470,00
FATTURATO MEDIO	28.695.480,00

Sussistenza delle condizioni di cui all'art. 20, co. 2:

- La partecipazione societaria non rientra in alcuna delle categorie di cui all'art. 4 (art. 20, co. 2, lett. a)
- Società priva di dipendenti o con numero di amministratori superiore a quello dei dipendenti (art. 20, co. 2, lett. b)
- Svolgimento di attività analoghe o simili a quelle svolte da altre società partecipate o da enti pubblici strumentali (art. 20, co. 2, lett. c)

Indicare quali società/enti strumentali:

- Fatturato medio non superiore a 500.000 euro nel triennio precedente (art. 20, co. 2, lett. d e art. 26, co. 12-quinquies)
- Perdite in 4 dei 5 esercizi precedenti (per società che non gestiscono un servizio di interesse generale) (art. 20, co. 2, lett. e)
- Necessità di contenimento dei costi di funzionamento (art. 20, co. 2, lett. f)
- Necessità di aggregazione con altre società aventi ad oggetto le attività consentite all'art. 4 (art. 20, co. 2, lett. g)

Indicare le motivazioni della sussistenza o meno delle condizioni di cui ai punti precedenti:

La società rispetta i parametri di cui all'articolo 20, comma 2

Azioni da intraprendere:

Non si ritiene di intraprendere alcuna azione

(a): Inserire uno dei progressivi già indicati nelle schede di ricognizione (02.01; 02.02).

(b): Inserire la ragione sociale come indicata nelle schede di ricognizione (02.01; 02.02).

(c): Indicare il tipo di partecipazione distinguendo i casi in cui la società sia partecipata direttamente, indirettamente (tramite altra società/organismo), ovvero in parte direttamente e in parte indirettamente.

(d): Inserire l'attività svolta come indicata nelle schede di ricognizione (02.01; 02.02).

(e): Inserire il numero medio di dipendenti come da nota integrativa al bilancio.

(f): Inserire la voce B9 del Conto economico.

(g): Inserire il risultato d'esercizio al netto delle imposte.

03. REQUISITI TESTO UNICO DELLE SOCIETÀ A PARTECIPAZIONE PUBBLICA

03.02. Condizioni art. 20, co. 2

Compilare una scheda per ciascuna società

Progressivo società partecipata: **(a)**

Denominazione società partecipata: **(b)**

Tipo partecipazione: **(c)**

Attività svolta: **(d)**

Indicare i seguenti dati con riferimento all'esercizio 2018:

Numero medio dipendenti (e)	0,00
Numero amministratori	1
di cui nominati dall'Ente	0
Numero componenti organo di controllo	0
di cui nominati dall'Ente	0

Importi in euro

RISULTATO D'ESERCIZIO (g)	
2018	-15.797.077,00
2017	-224.241,00
2016	-263.977,00
2015	-417.590,00
2014	-2.283.572,00

Importi in euro

Costo del personale (f)	1.426,00
Compensi amministratori	5.200,00
Compensi componenti organo di controllo	0,00

Importi in euro

FATTURATO	
2018	258.987,00
2017	24.024,00
2016	645.025,00
FATTURATO MEDIO	309.345,33

Sussistenza delle condizioni di cui all'art. 20, co. 2:

- La partecipazione societaria non rientra in alcuna delle categorie di cui all'art. 4 (art. 20, co. 2, lett. a)
- Società priva di dipendenti o con numero di amministratori superiore a quello dei dipendenti (art. 20, co. 2, lett. b)
- Svolgimento di attività analoghe o similari a quelle svolte da altre società partecipate o da enti pubblici strumentali (art. 20, co. 2, lett. c)

Indicare quali società/enti strumentali:

- Fatturato medio non superiore a 500.000 euro nel triennio precedente (art. 20, co. 2, lett. d e art. 26, co. 12-quinquies)
- Perdite in 4 dei 5 esercizi precedenti (per società che non gestiscono un servizio di interesse generale) (art. 20, co. 2, lett. e)
- Necessità di contenimento dei costi di funzionamento (art. 20, co. 2, lett. f)
- Necessità di aggregazione con altre società aventi ad oggetto le attività consentite all'art. 4 (art. 20, co. 2, lett. g)

Indicare le motivazioni della sussistenza o meno delle condizioni di cui ai punti precedenti:

La società è in liquidazione dal 27/04/2015

Azioni da intraprendere:

La società è in liquidazione dal 27/04/2015

- (a):** Inserire uno dei progressivi già indicati nelle schede di ricognizione (02.01; 02.02).
- (b):** Inserire la ragione sociale come indicata nelle schede di ricognizione (02.01; 02.02).
- (c):** Indicare il tipo di partecipazione distinguendo i casi in cui la società sia partecipata direttamente, indirettamente (tramite altra società/organismo), ovvero in parte direttamente e in parte indirettamente.
- (d):** Inserire l'attività svolta come indicata nelle schede di ricognizione (02.01; 02.02).
- (e):** Inserire il numero medio di dipendenti come da nota integrativa al bilancio.
- (f):** Inserire la voce B9 del Conto economico.
- (g):** Inserire il risultato d'esercizio al netto delle imposte.

03. REQUISITI TESTO UNICO DELLE SOCIETÀ A PARTECIPAZIONE PUBBLICA

03.02. Condizioni art. 20, co. 2

Compilare una scheda per ciascuna società

Progressivo società partecipata: Ind_1 (a)

Denominazione società partecipata: CONSORZIO ANTINCENDIO AEROPORTO DI REGGIO EMILIA SCRL (b)

Tipo partecipazione: Indiretta (c)

Attività svolta: Espletamento dei servizi antincendio ai sensi della L. 930 del 23/12/1980 (d)

Indicare i seguenti dati con riferimento all'esercizio 2018:

Numero medio dipendenti (e)	1,00
Numero amministratori	6
di cui nominati dall'Ente	0
Numero componenti organo di controllo	0
di cui nominati dall'Ente	0

Importi in euro

RISULTATO D'ESERCIZIO (g)	
2018	3.341,00
2017	10.971,00
2016	5.389,00
2015	2.003,00
2014	458,00

Importi in euro

Costo del personale (f)	27.218,00
Compensi amministratori	0,00
Compensi componenti organo di controllo	0,00

Importi in euro

FATTURATO	
2018	43.691,00
2017	46.605,00
2016	42.987,00
FATTURATO MEDIO	44.427,67

Sussistenza delle condizioni di cui all'art. 20, co. 2:

- La partecipazione societaria non rientra in alcuna delle categorie di cui all'art. 4 (art. 20, co. 2, lett. a)
- Società priva di dipendenti o con numero di amministratori superiore a quello dei dipendenti (art. 20, co. 2, lett. b)
- Svolgimento di attività analoghe o simili a quelle svolte da altre società partecipate o da enti pubblici strumentali (art. 20, co. 2, lett. c)

Indicare quali società/enti strumentali:

- Fatturato medio non superiore a 500.000 euro nel triennio precedente (art. 20, co. 2, lett. d e art. 26, co. 12-quinquies)
- Perdite in 4 dei 5 esercizi precedenti (per società che non gestiscono un servizio di interesse generale) (art. 20, co. 2, lett. e)
- Necessità di contenimento dei costi di funzionamento (art. 20, co. 2, lett. f)
- Necessità di aggregazione con altre società aventi ad oggetto le attività consentite all'art. 4 (art. 20, co. 2, lett. g)

Indicare le motivazioni della sussistenza o meno delle condizioni di cui ai punti precedenti:

La società non rispetta i parametri di cui all'articolo 20, comma 2, lettere b e d. La costituzione della società è obbligatoria ai sensi di legge. La società esercita servizi antincendio a favore della società Aeroporto così come previsti dalla normativa di settore e come meglio dettagliato nelle motivazioni al mantenimento.

Azioni da intraprendere:

Non si ritiene di intraprendere alcuna azione.

(a): Inserire uno dei progressivi già indicati nelle schede di ricognizione (02.01; 02.02).

(b): Inserire la ragione sociale come indicata nelle schede di ricognizione (02.01; 02.02).

(c): Indicare il tipo di partecipazione distinguendo i casi in cui la società sia partecipata direttamente, indirettamente (tramite altra società/organismo), ovvero in parte direttamente e in parte indirettamente.

(d): Inserire l'attività svolta come indicata nelle schede di ricognizione (02.01; 02.02).

(e): Inserire il numero medio di dipendenti come da nota integrativa al bilancio.

(f): Inserire la voce B9 del Conto economico.

(g): Inserire il risultato d'esercizio al netto delle imposte.

03. REQUISITI TESTO UNICO DELLE SOCIETÀ A PARTECIPAZIONE PUBBLICA

03.02. Condizioni art. 20, co. 2

Compilare una scheda per ciascuna società

Progressivo società partecipata: (a)

Denominazione società partecipata: (b)

Tipo partecipazione: (c)

Attività svolta: (d)

Indicare i seguenti dati con riferimento all'esercizio 2018:

Numero medio dipendenti (e)	41,00
Numero amministratori	3
di cui nominati dall'Ente	0
Numero componenti organo di controllo	1
di cui nominati dall'Ente	0

Importi in euro

RISULTATO D'ESERCIZIO (g)	
2018	-90.770,00
2017	51.541,00
2016	161.836,00
2015	-43.964,00
2014	31.152,00

Importi in euro

Costo del personale (f)	1.845.323,00
Compensi amministratori	22.176,00
Compensi componenti organo di controllo	10.150,00

Importi in euro

FATTURATO	
2018	3.805.976,00
2017	2.975.602,00
2016	2.434.665,00
FATTURATO MEDIO	3.072.081,00

Sussistenza delle condizioni di cui all'art. 20, co. 2:

- La partecipazione societaria non rientra in alcuna delle categorie di cui all'art. 4 (art. 20, co. 2, lett. a)
- Società priva di dipendenti o con numero di amministratori superiore a quello dei dipendenti (art. 20, co. 2, lett. b)
- Svolgimento di attività analoghe o similari a quelle svolte da altre società partecipate o da enti pubblici strumentali (art. 20, co. 2, lett. c)

Indicare quali società/enti strumentali:

- Fatturato medio non superiore a 500.000 euro nel triennio precedente (art. 20, co. 2, lett. d e art. 26, co. 12-quinquies)
- Perdite in 4 dei 5 esercizi precedenti (per società che non gestiscono un servizio di interesse generale) (art. 20, co. 2, lett. e)
- Necessità di contenimento dei costi di funzionamento (art. 20, co. 2, lett. f)
- Necessità di aggregazione con altre società aventi ad oggetto le attività consentite all'art. 4 (art. 20, co. 2, lett. g)

Indicare le motivazioni della sussistenza o meno delle condizioni di cui ai punti precedenti:

La società rispetta i parametri di cui all'articolo 20, comma 2

Azioni da intraprendere:

Non si ritiene di intraprendere alcuna azione di razionalizzazione.

- (a): Inserire uno dei progressivi già indicati nelle schede di ricognizione (02.01; 02.02).
- (b): Inserire la ragione sociale come indicata nelle schede di ricognizione (02.01; 02.02).
- (c): Indicare il tipo di partecipazione distinguendo i casi in cui la società sia partecipata direttamente, indirettamente (tramite altra società/organismo), ovvero in parte direttamente e in parte indirettamente.
- (d): Inserire l'attività svolta come indicata nelle schede di ricognizione (02.01; 02.02).
- (e): Inserire il numero medio di dipendenti come da nota integrativa al bilancio.
- (f): Inserire la voce B9 del Conto economico.
- (g): Inserire il risultato d'esercizio al netto delle imposte.

04. MANTENIMENTO SENZA INTERVENTI DI RAZIONALIZZAZIONE

Compilare un record per ciascuna partecipazione che si intende mantenere senza interventi di razionalizzazione

Progressivo	Denominazione società	Tipo di partecipazione	Attività svolta	% Quota di partecipazione	Motivazioni della scelta
A	B	C	D	E	F
Dir_1	CAMPUS REGGIO SRL	Diretta	Produzione di beni e servizi strumentali all'attività del Comune di Reggio Emilia e servizi di interesse generale, comunque necessari al perseguimento delle sue finalità istituzionali. Gestione del mercato ortofrutticolo del Comune di Reggio Emilia	100,00	Alla società sono stati affidati in house l'acquisto, dall'Azienda Ospedaliera S. Maria Nuova di Reggio Emilia, della proprietà del Padiglione "Vittorio Marchi" all'interno del Complesso del San Lazzaro, nonché l'effettuazione di tutti gli interventi di ristrutturazione necessari alla sua completa messa in efficienza ed il reperimento delle risorse finanziarie necessarie al perfezionamento dell'operazione. La società gestisce inoltre alcuni alloggi di edilizia residenziale pubblica. L'operazione di riqualificazione del Complesso del San Lazzaro, II stralcio, che rientra nelle finalità istituzionali dell'Ente ed è previsto come obiettivo strategico nel DUP dell'Amministrazione comunale, oltre a completare ed essere in continuità con quanto già realizzato con il I Stralcio, mira a valorizzare il patrimonio pubblico senza alcuna finalità di lucro né commerciale, sviluppando importanti servizi di interesse generale quali la formazione universitaria, l'accoglienza per studenti fuori sede e più in generale lo sviluppo dello studio e della cultura. A seguito della fusione per incorporazione della Mapre srl, la società è subentrata nell'attività di gestione del mercato ortofrutticolo. Il Comune di Reggio Emilia è socio unico della società ed esercita su di essa un controllo analogo a quello esercitato sui propri servizi. La società risultante dalla fusione rispetta i parametri di cui all'art. 20 del D.lgs. 175/2016.

Dir_2	STU REGGIANE SPA	Diretta	Riqualificazione, recupero e rigenerazione urbana del Centro Intermodale ed ex Officine Reggiane in attuazione dei programmi di Riqualificazione urbana, dei piani di recupero approvati dal Comune di Reggio Emilia	70,00	<p>La società è qualificata come società di trasformazione urbana ai sensi di una normativa specifica prevista dall'articolo 120 del TUEL. La Società è rivolta al perseguimento delle finalità istituzionali (articolo 4, comma 1) in quanto tra le funzioni fondamentali dei Comuni ai sensi dell'articolo 14, comma 27, lettera d) del d.l. 31/5/2010 n. 78 rientra "la pianificazione urbanistica ed edilizia di ambito comunale". E' altresì indispensabile a supporto dei programmi e delle politiche istituzionali dell'Ente ed costituita al fine di ottenere la riqualificazione, il recupero e la rigenerazione urbana dell'Ambito di Riqualificazione "Centro InterModale (CIM) e ex Officine Reggiane". Nel DUP dell'amministrazione comunale è previsto un obiettivo strategico per la realizzazione dell'intervento suddetto. E' stata costituita ai sensi dell'articolo 120 del TUEL, sulla cui base si legittima la partecipazione del Comune ad una STU. Poichè l'articolo 120 del TUEL non è stato espressamente abrogato dal decreto legislativo 175/2016 ed è tuttora in vigore, si ritiene che la società sia inquadrabile nell'articolo 4, comma 2. La società ha l'obiettivo di realizzare un'opera pubblica rispondente ad un interesse pubblico dell'intera città e si chiuderà al completamento dell'oggetto sociale. Pur non rispondendo al parametro di cui all'articolo 20, comma 2, lettera b) del TUSP, la dismissione della società non sarebbe possibile in quanto destinataria di ingenti finanziamenti statali e regionali finalizzati all'intervento di riqualificazione. La perdita di finanziamenti provocherebbe ingenti danni sulla gestione finanziaria dell'Amministrazione Comunale.</p>
-------	------------------	---------	--	-------	---

Dir_3	AGAC INFRASTRUTTURE SPA	Diretta	Messa a disposizione, a fronte di un canone stabilito dalla competente autorità di settore, delle reti, degli impianti nonché delle dotazioni funzionali all'espletamento dei servizi pubblici locali con particolare ma non esclusivo riferimento al servizio idrico integrato	55,32	<p>La società è stata costituita sulla base dell'art. 35, comma 9, L. n. 448/2001, attualmente in vigore, il quale sancisce che "la proprietà delle reti, degli impianti e delle altre dotazioni patrimoniali, oppure dell'intero ramo d'azienda è conferita ad una società avente le caratteristiche definite dal citato comma 13 dell'articolo 113 del medesimo testo unico", ossia capitale interamente pubblico, nelle quali la proprietà delle reti e degli impianti conferiti, è incedibile. La società si occupa altresì della gestione di impianti per la produzione di energia da fonti rinnovabili. La società non rispetta il parametro dei dipendenti (art. 20, comma 2 lett. b) ma la sua attività è indispensabile per l'amministrazione comunale. Non è possibile individuare una sua dismissione o messa in liquidazione in quanto le reti devono restare pubbliche per espresso obbligo normativo ed una eventuale internalizzazione non è compatibile con i limiti di indebitamento del comune di Reggio Emilia.</p> <p>In merito all'azione di contenimento costi relativa alla procedura di rinegoziazione degli strumenti finanziari derivati, già oggetto dei precedenti piani di razionalizzazione, si segnala che in data 30.11.2019 è stato emesso il lodo che ha riconosciuto alla società un importo di euro 662.167,70 a titolo di risarcimento del danno.</p>
Dir_4	REGGIO CHILDREN SRL	Diretta	Rafforzare e qualificare il patrimonio teorico e pratico dell'esperienza delle scuole e dei nidi d'infanzia, sviluppare mezzi e strumenti atti a mantenere e promuovere la centralità dell'educazione nella definizione di tutte le politiche pubbliche	51,00	<p>La società è strettamente necessaria per il perseguimento delle finalità istituzionali (articolo 4, comma 1). La società si occupa della gestione e qualificazione del Centro Internazionale Loris Malaguzzi, quale luogo di promozione, ricerca, innovazione e sperimentazione del Reggio Emilia Approach® nonché della consulenza e formazione in ambito educativo e della promozione a livello nazionale e internazionale del marchio Reggio Emilia Approach, di proprietà dell'Istituzione Scuole e Nidi, organismo strumentale del Comune di Reggio Emilia. La società inoltre non rientra nei criteri previsti dall'articolo 20, comma 2: - ha un consiglio di amministrazione composto da 5 membri che non percepiscono compensi; - il Comune di Reggio Emilia non detiene partecipazioni in società o enti pubblici strumentali che svolgono attività analoghe o simili a quelle svolte da Reggio Children; - nei tre esercizi precedenti la società ha conseguito un fatturato medio superiore a cinquecentomila euro e realizza dal 2012 utili di esercizio; - non si ravvisa la necessità di aggregare la società con altre società partecipate per la sua particolare specificità.</p>

Dir_5	AEROPORTO SPA	Diretta	Attività dei servizi connessi al trasporto aereo	44,35	<p>La società è indispensabile a supporto dei programmi e delle politiche istituzionali del Comune: ha partecipato al Bando "POR FESR – Asse 5 Azione 6.7.1 Interventi per la tutela, la valorizzazione e la messa in rete del patrimonio culturale, materiale e immateriale, nelle aree di attrazione di rilevanza strategica tale da consolidare e promuovere processi di sviluppo" tramite il progetto "Arena Campovolo" e ha presentato alla Regione Emilia Romagna, in data 29 aprile 2016, domanda di finanziamento. La Regione, con deliberazione di G.R. del 24 ottobre 2016, ha concesso un contributo pari ad euro 1.700.000,00. Per svolgere le attività aeroportuali e sviluppare il progetto dell'Arena Campovolo è necessario lo strumento societario. L'efficace ed efficiente conduzione da parte di Aeroporto delle attività funzionali alla effettiva acquisizione del finanziamento POR FESR nonché alla realizzazione in finanzia di progetto dell'intervento "Arena Eventi Campovolo" riveste prioritario pubblico interesse per il Comune, in ragione delle peculiari caratteristiche di attivatore culturale proprie del progetto, degli obiettivi con esso perseguiti, delle auspiccate importanti positive ricadute territoriali derivanti dalla sua realizzazione nonché secondo quanto riconosciuto dalla Regione Emilia Romagna tramite la decisione di ammissione del progetto a finanziamento. I lavori di costruzione dell'Arena sono in corso e si concluderanno nel 2020. Nel corso degli anni la società ha operato una profonda ristrutturazione economica ed ora ha risultati tendenzialmente positivi e ha raggiunto, ormai da tempo, una totale autonomia dai finanziamenti pubblici, nell'ambito di strategie di sviluppo e di scenari prevedibili che restano favorevoli. Nel triennio 2016-2018 il fatturato medio è superiore ai 500.000 euro. La società ha predisposto un business plan 2018-2023 che evidenzia un incremento della redditività. In data 17.12.2018 è stato approvato in Consiglio Comunale il patto parasociale tra i soci pubblici Comune di Reggio Emilia, Camera di Commercio di Reggio Emilia, Provincia di Reggio Emilia, per costituire un sindacato di controllo, ai sensi dell'articolo 2341 bis del Codice Civile, al fine di formalizzare l'esercizio dell'influenza dominante congiunta sulla società.</p>
-------	---------------	---------	--	-------	--

Dir_6	AGENZIA LOCALE PER LA MOBILITA' ED IL TRASPORTO PUBBLICO LOCALE SRL	Diretta	Programmazione e progettazione integrata dei servizi pubblici di trasporto	38,55	<p>La società presenta risultati economici positivi dall'esercizio 2013 e anche per il 2018 è in equilibrio economico. E' strettamente necessaria per il perseguimento delle finalità istituzionali (articolo 4, comma 1): la sua costituzione è avvenuta in attuazione degli articolo 24 e 25 della L.R. 30 giugno 2008, n. 10 e per le finalità di cui alla L. R. Emilia Romagna n. 30 del 2 ottobre 1998. La partecipazione del Comune di Reggio Emilia è obbligatoria alla luce della normativa pertanto la valutazione di stretta necessità è già stata compiuta dal legislatore a monte con l'emanazione delle leggi citate. La società svolge un servizio di interesse generale di cui all'art. 4 comma 2 lett.a. La società non rientra negli altri criteri previsti dall'articolo 20, comma 2:- ha un amministratore unico che non percepisce compensi perché vi ha espressamente rinunciato e il numero dei dipendenti è pari a 7 unità; - il Comune di Reggio Emilia non detiene partecipazioni in società o enti pubblici strumentali che svolgono attività analoghe o similari a quelle svolte da Agenzia locale per la mobilità;</p> <p>- nei tre esercizi precedenti la società ha conseguito un fatturato medio superiore a cinquecentomila euro e dalla data della sua costituzione non ha realizzato risultati negativi; - in data 31.07.2018 è stata sottoscritta una convenzione di cooperazione nella gestione delle funzioni proprie delle agenzie locali per la mobilità di Modena e Reggio Emilia nell'ambito ottimale Secchia -Panaro, che costituisce un percorso temporaneo delineato dalla Regione Emilia Romagna nell'attesa di addivenire alla fusione tra le due agenzie, confermata dal Patto per il trasporto pubblico regionale e locale in Emilia Romagna per il triennio 2018-2020.</p>
Dir_7	CENTRO RICERCHE PRODUZIONI ANIMALI - C.R.P.A. SPA	Diretta	Ricerca, realizzazione e gestione di servizi per l'agricoltura, con lo scopo di promuovere il progresso tecnico, economico e sociale del settore primario	23,41	<p>La società è necessaria per il perseguimento delle finalità istituzionali (articolo 4, comma 1) in quanto in base all'articolo 13 del TUEL "Spettano al comune tutte le funzioni amministrative che riguardano la popolazione ed il territorio comunale, precipuamente nei settori organici dei servizi alla persona e alla comunità, dell'assetto ed utilizzazione del territorio e dello sviluppo economico..". Inoltre dall'anno 2005 il CRPA è iscritto nell'Albo dei laboratori accreditati al Ministero dell'istruzione, dell'università e della ricerca per svolgere attività di ricerca applicata per le piccole e medie imprese (PMI). Ha ottenuto inoltre i seguenti riconoscimenti:- Ente Organizzatore della domanda di ricerca (EOR) ai sensi della L.R. 28/98;- Laboratorio della rete alta tecnologia, accreditamento istituzionale della Regione Emilia-Romagna. La società, dopo la perdita registrata nell'esercizio 2015, ha ottenuto negli esercizi 2016-2017-2018 risultati economici positivi. In data 17.12.2018 è stato approvato in Consiglio Comunale il patto parasociale tra i soci pubblici Comune di Reggio Emilia, Camera di Commercio di Reggio Emilia, Provincia di Reggio Emilia, per costituire un sindacato di controllo, ai sensi dell'articolo 2341 bis del Codice Civile, al fine di formalizzare l'esercizio dell'influenza dominante congiunta sulla società.</p>

Dir_8	BANCA POPOLARE ETICA SOC. COOPERATIVA PER AZIONI	Diretta	Intermediazione monetaria di istituti monetari diverse dalle banche centrali	0,024	Banca etica è un istituto bancario che opera sul mercato monetario-finanziario con fini ispirati, nell'intenzione, a valori morali ritenuti superiori, a valori civili corrispondenti al comune sentire del luogo in cui ha sede, a un modello di sviluppo umano e sociale sostenibile; svolge la tradizionale funzione di istituto di credito, raccogliendo dalla clientela il risparmio, che viene poi investito in attività produttive e finanziarie remunerative, ma nel rispetto dei contenuti etici e sociali dell'investimento. La società presenta i bilanci degli ultimi cinque esercizi con risultati positivi. Si ritiene che la disposizione di cui al comma 9-ter, art. 4, d.lgs. n. 175 del 2016, contempli una specifica ipotesi per cui la pubblica amministrazione è espressamente legittimata a costituire o a detenere partecipazioni in società a prescindere dal requisito della "stretta necessità per il perseguimento delle finalità istituzionali" codificato dal comma 1 del medesimo articolo, atteso che tanto la collocazione sistematica (fra le eccezioni elencate dai commi 3 e seguenti dell'art. 4, d.lgs. n. 175 del 2016), quanto il tenore letterale della locuzione «è fatta salva la possibilità» ivi impiegata, caratterizzano la predetta disposizione quale (evidente) deroga al vincolo di scopo prescritto dal comma 1 del citato art. 4.
Dir_9	LEPIDA SPA	Diretta	Fornitura di servizi di connettività della rete regionale a banda larga delle pubbliche amministrazioni ai sensi dell'art. 9, comma 1, l.r. 11/2004	0,0015	La società è strettamente necessaria per il perseguimento delle finalità istituzionali (articolo 4, comma 1) posto che vengono svolte in coerenza con i compiti e le funzioni assegnate agli enti locali dalla LR. 24/5/2004, n. 11 e dalle Agende digitali Europea, nazionale e regionale e rispetta i parametri di cui all'articolo 20, comma 2 del D.Lgs. 175/2016. L'attività svolta dalla società consente l'ottimizzazione dei costi e permette di realizzare l'uniformità della rete informatica. A decorrere dal 01.01.2019 la società ha incorporato la società Cup 2000 scpa.
Ind_1	CONSORZIO ANTINCENDIO AEROPORTO DI REGGIO EMILIA SCRL	Indiretta	Espletamento dei servizi antincendio ai sensi della L. 930 del 23/12/1980	22,37	La società esercita servizi antincendio a favore della società Aeroporto così come previsti dalla normativa di settore. La società è stata costituita ai sensi della legge 23 dicembre 1980, n. 930 "norme sui servizi antincendi negli aeroporti e sui servizi di supporto tecnico ed amministrativo-contabile del corpo nazionale dei vigili del fuoco". La suddetta normativa all'art. 3 stabilisce che: "negli aeroporti non compresi nella tabella a l'espletamento del servizio antincendi e' assicurato, a proprie cure e spese, dai titolari della licenza nel caso in cui in un medesimo aeroporto l'attività aerea sia gestita da più enti, questi dovranno consorziarsi ai fini dell'espletamento dei servizi antincendi....." La società non rispetta i parametri di cui all'articolo 20, comma 2, lettere b e d. tuttavia la sua costituzione è obbligatoria ai sensi di legge. La società svolge attività in favore della collettività. L'attività svolta si può inquadrare in quelle previste dall'articolo 4, comma 2, lettera d) del decreto legislativo 175/2016. La società inoltre non ha scopo di lucro e si propone di assicurare all'Aeroporto di Reggio Emilia l'espletamento del servizio antincendio in conformità al disposto della citata legge 23.12.1980 n. 930, mediante il coordinamento e l'organizzazione in forma unitaria dell'attività e dei mezzi messi a disposizione dai soggetti e/o enti consorziati che espletano attività aerea nell'Aeroporto di Reggio Emilia.
Ind_2	DINAMICA SCRL	Indiretta	Ricerca e sviluppo nel comparto dell'economia agraria	17,79	La società svolge servizi a favore della società C.R.P.A. spa. La società rispetta i parametri di cui all'articolo 20 comma 2 pertanto non si ritiene di intraprendere alcuna azione di razionalizzazione.

Colonna A: Inserire uno dei progressivi indicati nelle schede di ricognizione (02.01; 02.02).

Colonna B: Inserire la ragione sociale come indicata nelle schede di ricognizione (02.01; 02.02).

Colonna C: Indicare il tipo di partecipazione distinguendo i casi in cui la società sia partecipata direttamente, indirettamente (tramite altra società/organismo), oppure in parte direttamente e in parte indirettamente.

Colonna D: Inserire l'attività svolta come indicata nelle schede di ricognizione (02.01; 02.02).

Colonna E: Inserire la quota complessiva di partecipazione dell'Amministrazione, sommando le quote dirette (02.01 colonna E) e indirette (02.02 colonna G).

Colonna F: Indicare la/le motivazioni della scelta di mantenimento della partecipazione senza alcun intervento di razionalizzazione.

Allo scopo, specificare la sussistenza dei requisiti indicati dalla scheda 03.01 (stretta necessità della società alle finalità dell'ente e svolgimento da parte della medesima di una delle attività consentite dall'art. 4). In caso di attività inerenti ai servizi pubblici locali, esplicitare le ragioni della convenienza economica dell'erogazione del servizio mediante la società anziché in forme alternative (gestione diretta, azienda speciale, ecc.) e della sostenibilità della scelta in termini di costo-opportunità per l'ente. Con riferimento alle condizioni di cui alla scheda 03.02, dichiarare espressamente che non ricorrono le condizioni ivi indicate e darne motivazione. In relazione ai servizi pubblici a rete di rilevanza economica, dare dimostrazione della non necessità di operazioni di aggregazione con altre società operanti nello stesso settore e del fatto che la società svolge servizi non compresi tra quelli da affidare per il tramite dell'Ente di Governo d'Ambito.

05. AZIONI DI RAZIONALIZZAZIONE

05.02. Cessione/Alienazione quote

Compilare una scheda per ciascuna partecipazione che si intende cedere/alienare

Progressivo società partecipata: (a) Quota di partecipazione detenuta: (b)

Denominazione società partecipata: (c) Quota di partecipazione da cedere/alienare: (d)

Tipo partecipazione: (e)

Attività svolta: (f)

Selezionare le motivazioni della scelta:

(g)

In caso di scelta dell'opzione "altro", specificare:

Fornire ulteriori dettagli sulle motivazioni della scelta:

Indicare le modalità di attuazione della cessione/alienazione:

Indicare i tempi stimati per il perfezionamento della cessione/alienazione:

Indicare una stima dei risparmi attesi:

(a): Inserire uno dei progressivi già indicati nelle schede di ricognizione (02.01; 02.02).

(b): Inserire la quota complessiva di partecipazione dell'Amministrazione, sommando le quote dirette (02.01 colonna E) e indirette (02.02 colonna G).

(c): Inserire la ragione sociale come indicata nelle schede di ricognizione (02.01; 02.02).

(d): Inserire la quota di partecipazione che si intende cedere/alienare.

(e): Indicare il tipo di partecipazione distinguendo i casi in cui la società sia partecipata direttamente, indirettamente (tramite altra società/organismo), ovvero in parte direttamente e in parte indirettamente.

(f): Inserire l'attività svolta come indicata nelle schede di ricognizione (02.01; 02.02).

(g): Vedi scheda 06. "Appendice_motivazioni".

05. AZIONI DI RAZIONALIZZAZIONE

05.03. Liquidazione

Compilare una scheda per ciascuna partecipazione che si intende mettere in liquidazione

Progressivo società partecipata: (a) Quota di partecipazione detenuta: (b)

Denominazione società partecipata: (c)

Tipo partecipazione: (d)

Attività svolta: (e)

Selezionare le motivazioni della scelta:

(f)

In caso di scelta dell'opzione "altro", specificare:

Fornire ulteriori dettagli sulle motivazioni della scelta:

Indicare le modalità di attuazione della liquidazione:

L'assemblea della società Reggio Emilia Innovazione il 13/7/2017 ha deliberato lo scioglimento e la nomina del liquidatore. Contestualmente sono stati posti in essere due contratti di affitto relativi ai due rami aziendali precedentemente gestiti dalla Società con diritto di opzione per l'acquisto dei rami affittati a condizioni predeterminate. Tale diritto è stato esercitato nel corso del 2018 ed è stato perfezionato il relativo trasferimento. Nel corso del 2019 è continuata l'attività liquidatoria col pagamento di alcuni creditori ed il tentativo di recupero dei crediti esposti nel rendiconto degli amministratori. Allo stato attuale è ragionevolmente ipotizzabile che la liquidazione si chiuderà in bonis, ancorché con un residuo attivo trascurabile.

Indicare i tempi stimati per la conclusione della procedura:

Per quanto riguarda la durata della liquidazione, per motivi di garanzie di natura fiscale relative ai rami aziendali trasferiti e trasferendi che la società dovrà mantenere per almeno 5 anni nei confronti degli acquirenti, i liquidatori evidenziano che la procedura non potrà presumibilmente terminare prima del suddetto termine.
I liquidatori stanno tutt'ora valutando se sia possibile chiudere la procedura senza attendere la scadenza del quinquennio.

Indicare una stima dei risparmi attesi:

(a): Inserire uno dei progressivi già indicati nelle schede di ricognizione (02.01; 02.02).

(b): Inserire la quota complessiva di partecipazione dell'Amministrazione, sommando le quote dirette (02.01 colonna E) e indirette (02.02 colonna G).

(c): Inserire la ragione sociale come indicata nelle schede di ricognizione (02.01; 02.02).

(d): Indicare il tipo di partecipazione distinguendo i casi in cui la società sia partecipata direttamente, indirettamente (tramite altra società/organismo), ovvero in parte direttamente e in parte indirettamente.

(e): Inserire l'attività come indicata nelle schede di ricognizione (02.01; 02.02).

(f): Vedi scheda 06. "Appendice_motivazioni".

05. AZIONI DI RAZIONALIZZAZIONE

05.03. Liquidazione

Compilare una scheda per ciascuna partecipazione che si intende mettere in liquidazione

Progressivo società partecipata: (a) Quota di partecipazione detenuta: (b)

Denominazione società partecipata: (c)

Tipo partecipazione: (d)

Attività svolta: (e)

Selezionare le motivazioni della scelta:

(f)

In caso di scelta dell'opzione "altro", specificare:

Fornire ulteriori dettagli sulle motivazioni della scelta:

Indicare le modalità di attuazione della liquidazione:

Il liquidatore è stato nominato dall'assemblea in data 27/4/2015.

La liquidazione riguarda ingenti complessi immobiliari ed aree edificabili. Il piano liquidatorio previsto dal Concordato Preventivo omologato dal Tribunale di Reggio Emilia prevede la cessione di beni dislocati sul territorio della Provincia di Reggio Emilia.

La liquidazione è oggetto di monitoraggio dettagliato nell'allegato B alla presente deliberazione.

Indicare i tempi stimati per la conclusione della procedura:

La liquidazione è ancora in corso. E' ancora difficile definire una data entro la quale la liquidazione potrà concludersi. I tempi previsti dipendono dalle procedure di liquidazione. Si tratta di procedura liquidatoria giudiziale e, a differenza della volontaria, deve seguire un iter preciso definito dal liquidatore giudiziale e dal comitato dei creditori sulla base delle prescrizioni previste nella sentenza di omologa del Tribunale di Reggio Emilia.

Indicare una stima dei risparmi attesi:

(a): Inserire uno dei progressivi già indicati nelle schede di ricognizione (02.01; 02.02).

(b): Inserire la quota complessiva di partecipazione dell'Amministrazione, sommando le quote dirette (02.01 colonna E) e indirette (02.02 colonna G).

(c): Inserire la ragione sociale come indicata nelle schede di ricognizione (02.01; 02.02).

(d): Indicare il tipo di partecipazione distinguendo i casi in cui la società sia partecipata direttamente, indirettamente (tramite altra società/organismo), ovvero in parte direttamente e in parte indirettamente.

(e): Inserire l'attività come indicata nelle schede di ricognizione (02.01; 02.02).

(f): Vedi scheda 06. "Appendice_motivazioni".

05. AZIONI DI RAZIONALIZZAZIONE

05.05. Riepilogo

Azione di razionalizzazione	Progressivo	Denominazione società	% Quota di partecipazione	Tempi di realizzazione degli interventi	Risparmi attesi (importo)
Contenimento dei costi					
Cessione/Alienazione quote	Dir_4	PIACENZA INFRASTRUTTURE SPA	22,13	2.020	
Liquidazione	Dir_9	REGGIO EMILIA INNOVAZIONE IN LIQUIDAZIONE	25,41	vedi foglio 05.03	
	Dir_13	REGGIO EMILIA FIERE IN LIQUIDAZIONE	26,49	vedi foglio 05.03	
Fusione/Incorporazione					

06. ELENCO MOTIVAZIONI SCHEDE 05.02, 05.03 E 05.04

Scheda 05.02: Cessione/Alienazione quote

Nella "cella" relativa alla selezione delle motivazioni della scelta, dal menù a tendina è possibile scegliere tra le seguenti opzioni:

- Internalizzazione delle attività svolte dalla società
- Scelta di gestione del servizio in forma alternativa
- Intervenuta modifica nella gestione/amministrazione della società, non condivisa dall'Ente
- Società inattiva o non più operativa
- Società non indispensabile per il perseguimento delle finalità dell'Ente
- Società composta da soli amministratori o con numero dipendenti inferiore al numero amministratori
- Società con fatturato medio inferiore a 500 mila euro nel triennio precedente
- Perdite reiterate
- Carenza persistente di liquidità
- Società con oggetto analogo o simile ad altri organismi partecipati dall'Ente
- Altro (specificare)

Scheda 05.03: Liquidazione

Nella "cella" relativa alla selezione delle motivazioni della scelta, dal menù a tendina è possibile scegliere tra le seguenti opzioni:

- Internalizzazione delle attività svolte dalla società
- Scelta di gestione del servizio in forma alternativa
- Intervenuta modifica nella gestione/amministrazione della società, non condivisa dall'Ente
- Società inattiva o non più operativa
- Società non indispensabile per il perseguimento delle finalità dell'Ente
- Società composta da soli amministratori o con numero dipendenti inferiore al numero amministratori
- Società con fatturato medio inferiore a 500 mila euro euro nel triennio precedente
- Perdite reiterate
- Carenza persistente di liquidità
- Società con oggetto analogo o simile ad altri organismi partecipati dall'Ente
- Altro (specificare)

Scheda 05.04: Fusione/Incorporazione

Nella "cella" relativa alla selezione delle motivazioni della scelta, dal menù a tendina è possibile scegliere tra le seguenti opzioni:

- Svolgimento di attività complementari o analoghe a quelle coinvolte nel progetto di fusione/incorporazione
- Aggregazione di società di servizi pubblici locali a rilevanza economica
- Riduzione/contenimento dei costi di funzionamento (compresi quelli degli amministratori e organi di revisione interna) o dei costi di produzione di beni e servizi
- Compensazione di eventuali squilibri finanziari e/o economici preesistenti alla fusione/incorporazione
- Realizzazione di economie di scala e di altre sinergie per l'integrazione di fasi consecutive della produzione di beni e servizi e/o migliore utilizzo degli impianti, delle attrezzature e del know how in uso
- Altro (specificare)