Agenzia del Territorio
CATASTO FABBRICATI
Ufficio provinciale di
Reggio Emilia

Scheda n. 1 Scala 1: 200	Dichiarazione protocollo n. del Planimetria di u.i.u. in Comune di Reggio Nell'emilia Via Fratelli Carlo E Nello Rosselli civ. 10	Identificativi Catastali: Sezione: Foglio: 166 Particella: 8 Subalterno: 1	Compilata da: Boni Primo Iscritto all'albo: Geometra Dipendente Pubblico Prov. N.
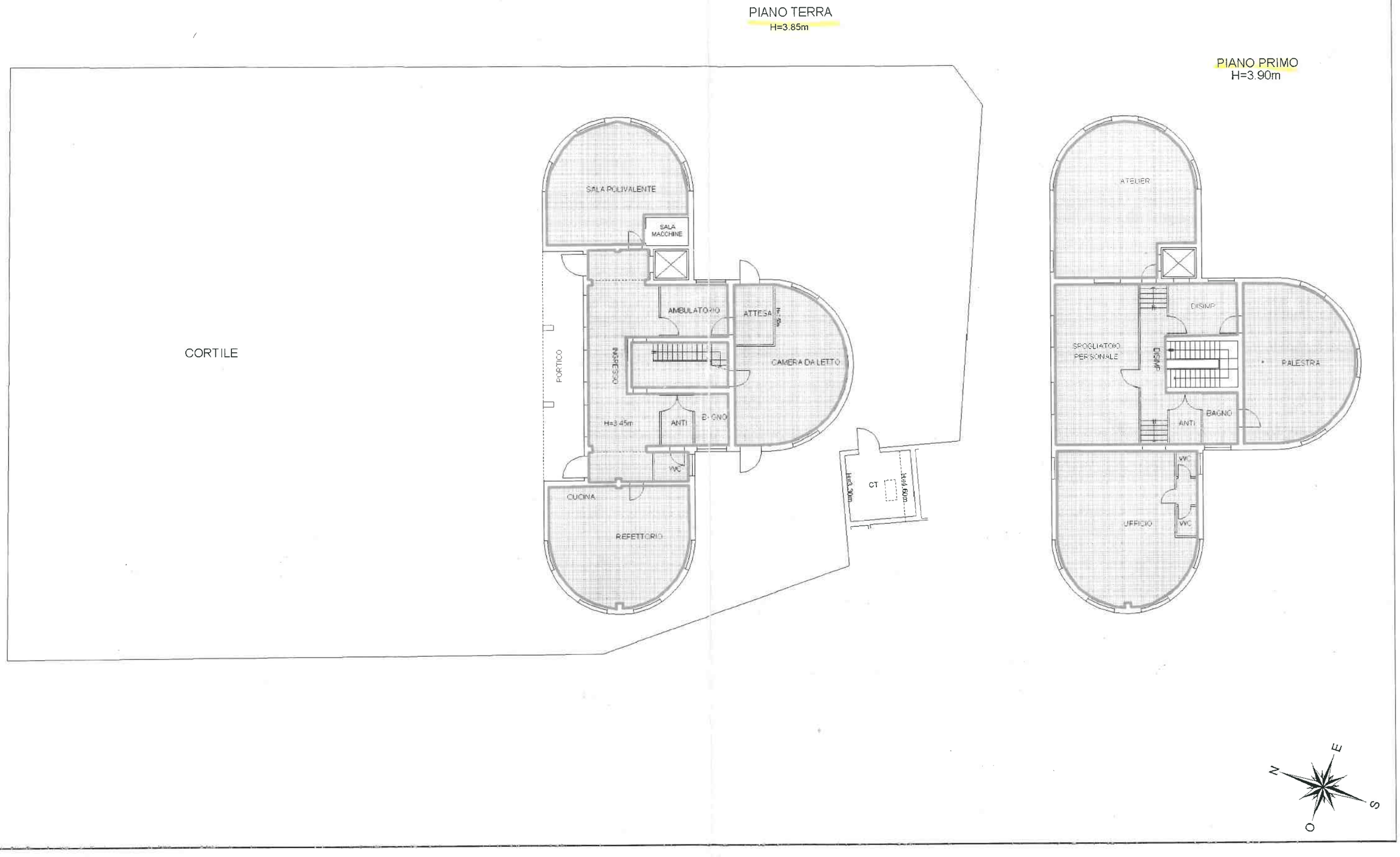
EX CENTRO DIURNO - VIA F.LLI ROSSELLI