

Agenzia del Territorio
CATASTO FABBRICATI
Ufficio Provinciale di
Reggio Emilia

Dichiarazione protocollo n. _____ del _____

Planimetria di u.i.u. in Comune di Reggio Nell'emilia

Via Bismantova

civ. 13

Identificativi Catastali:

Sezione:

Foglio: 167

Particella: 210

Subalterno: 24

Compilata da:
Agnetti Marco

Iscritto all'albo:
Geometri

Prov. Parma

N. 2205

Scheda n. 1

Scala 1:200

PIANO TERRA
H= 3,73

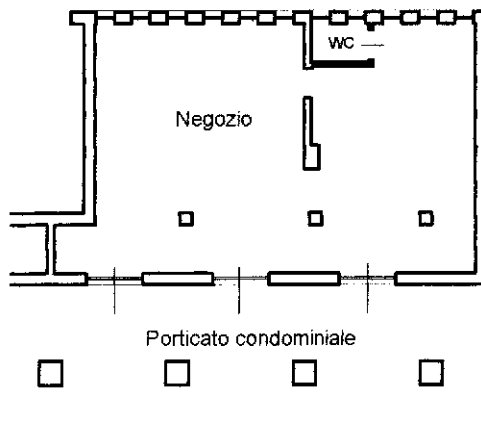

Nord.

