

ALLEGATO A

Direzione Provinciale di Reggio Nell'Emilia Ufficio Provinciale - Territorio - Direttore GALASSO NATALIA ANTONINI presente per fini istituzionali

N=4949900

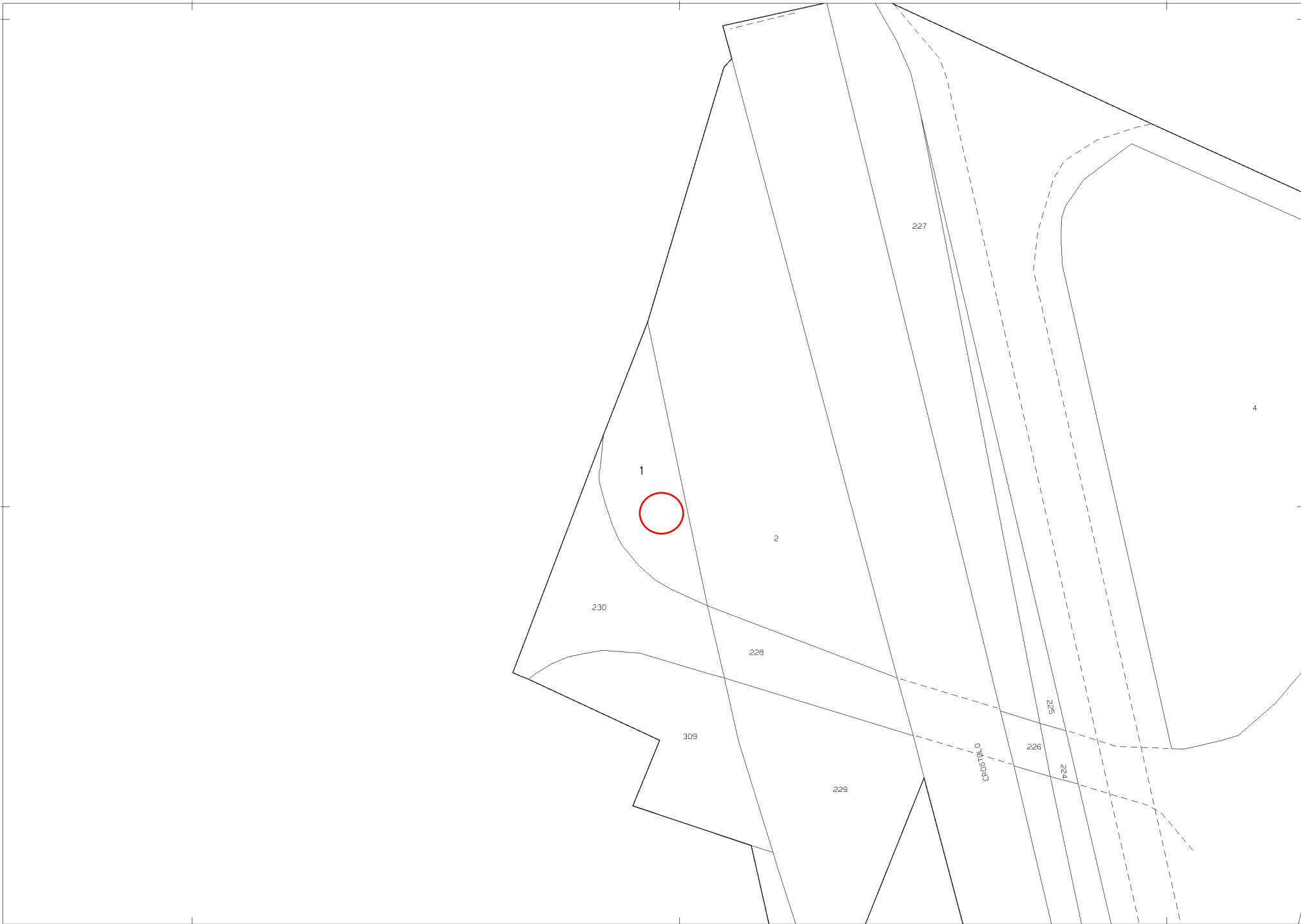

E=1628300

1 Particella: 1

Comune: REGGIO NELL'EMILIA
Foglio: 168

Scala originale: 1:1000
Dimensione cornice: 267.000 x 189.000 metri

29-Jan-2021 13:3:8
Prot. n. T197868/2021

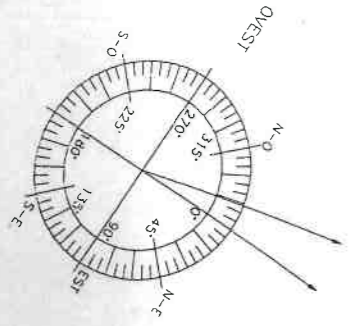

Allineamento con la strada 346'N

NORD

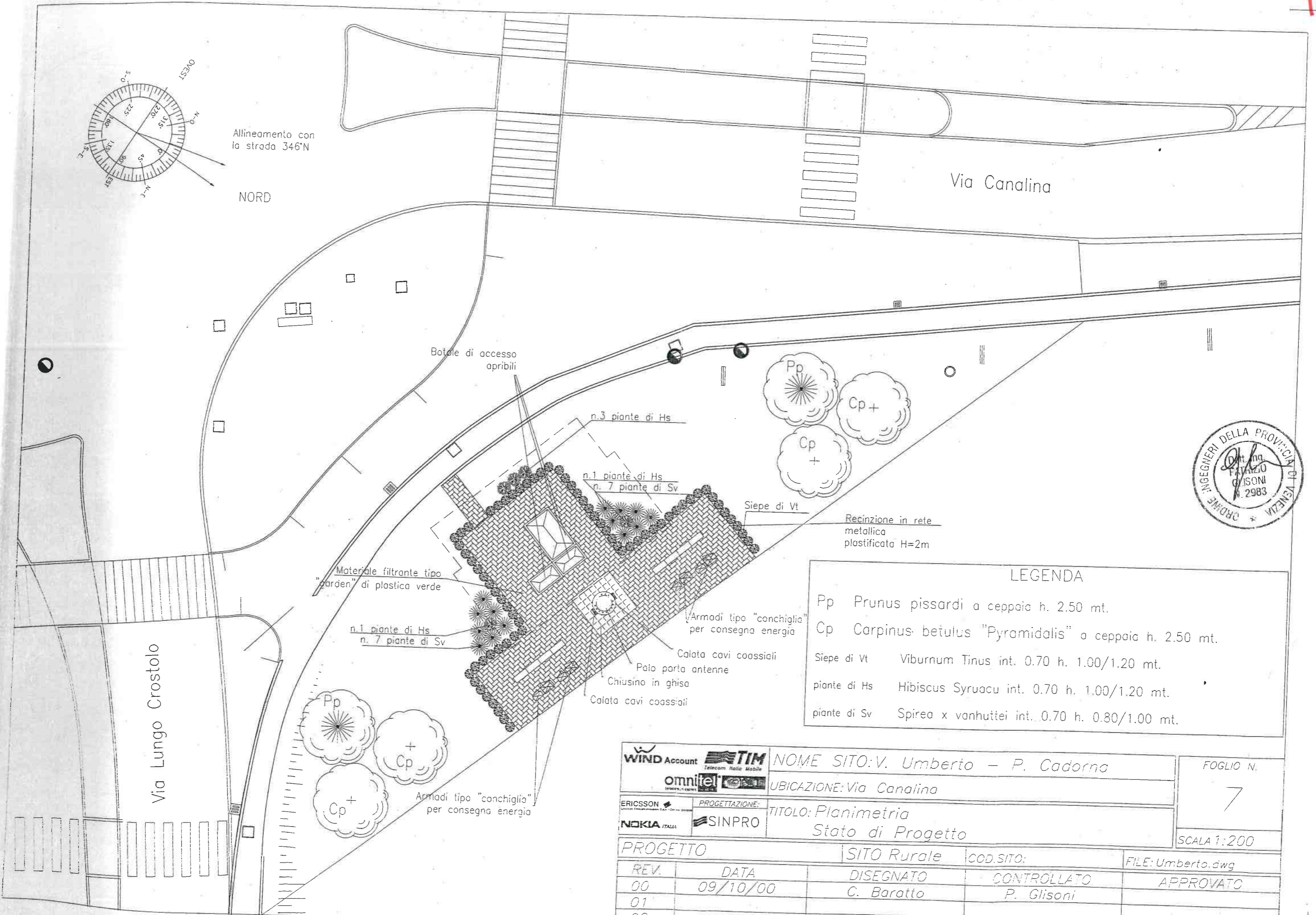

LEGENDA

Pp	Prunus pissardi a ceppaia h. 2.50 mt.
Cp	Carpinus betulus "Pyramidalis" a ceppaia h. 2.50 mt.
Siepe di Vt	Viburnum Tinus int. 0.70 h. 1.00/1.20 mt.
piante di Hs	Hibiscus Syruacu int. 0.70 h. 1.00/1.20 mt.
piante di Sv	Spiraea x vanhutteii int. 0.70 h. 0.80/1.00 mt.

		NOME SITO: V. Umberto - P. Cadorna		FOGLIO N. 7
		UBICAZIONE: Via Canalina		
PROGETTAZIONE: SINPRO		TITOLO: Planimetria Stato di Progetto		SCALA 1:200
PROGETTO		SITO Rurale		
REV.	DATA	DISEGNATO	CONTROLLATO	FILE: Umberto.dwg
00	09/10/00	C. Baratto	P. Glisoni	APPROVATO
01				
02				

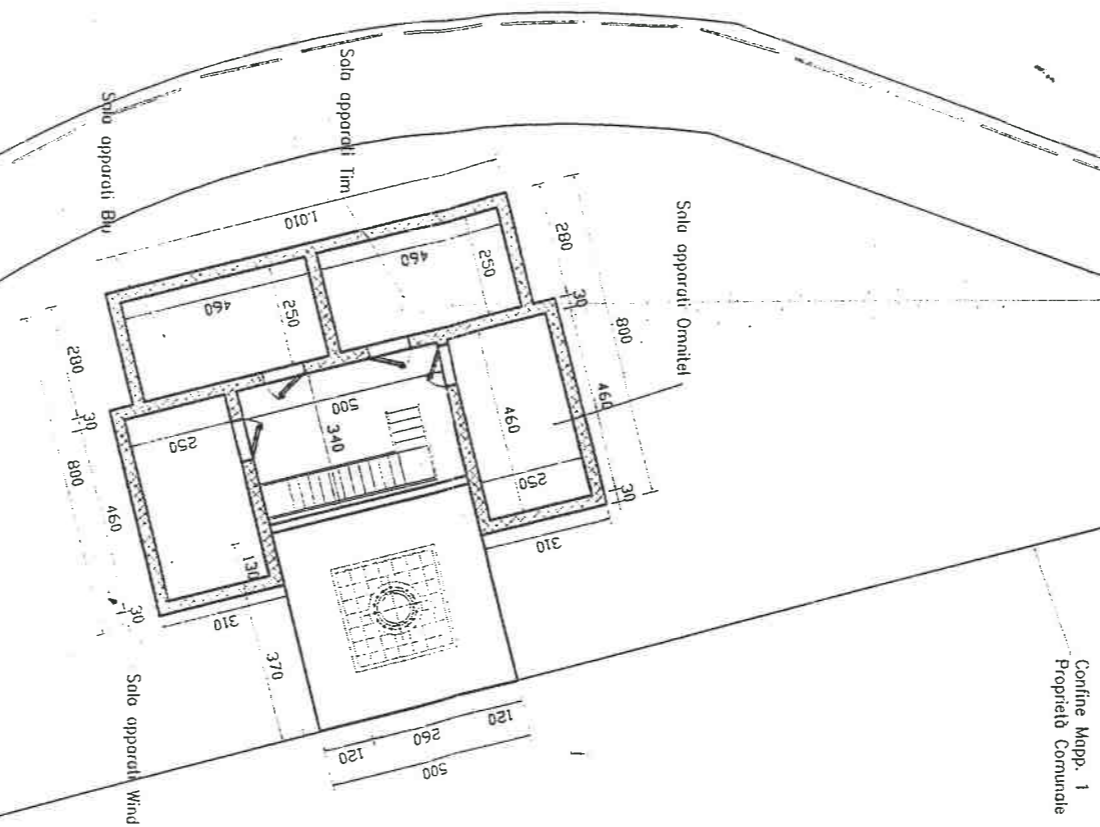
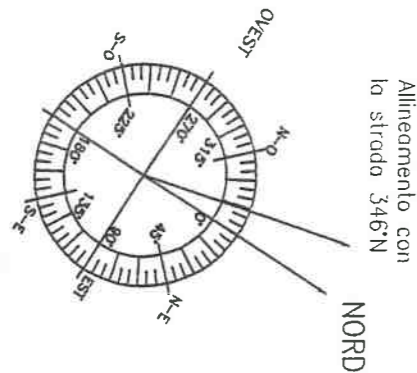

		NOME SITO: V. Umberto – P. Cadorna		FOGLIO N. 10
		UBICAZIONE: Via Canalina		SCALA 1:200
PROGETTAZIONE: 		TITOLO: Planimetria sale apparati interrate con quote – Stato di progetto		
PROGETTO		SITO Rurale	COD.SITO:	FILE: Umberto.dwg
REV.	DATA	DISEGNATO	CONTROLLATO	APPROVATO
00	09/10/00	C. Baratto	G. glisoni	
01				
02				