



Reggio Emilia
città
delle persone

COMUNE DI REGGIO NELL'EMILIA

Reggio Emilia, 15/03/2021

All'Attenzione

del Sindaco Luca Vecchi

Mozione: per uno spazio sgambamento cani a Reggio Emilia al Parco Baden-Powell

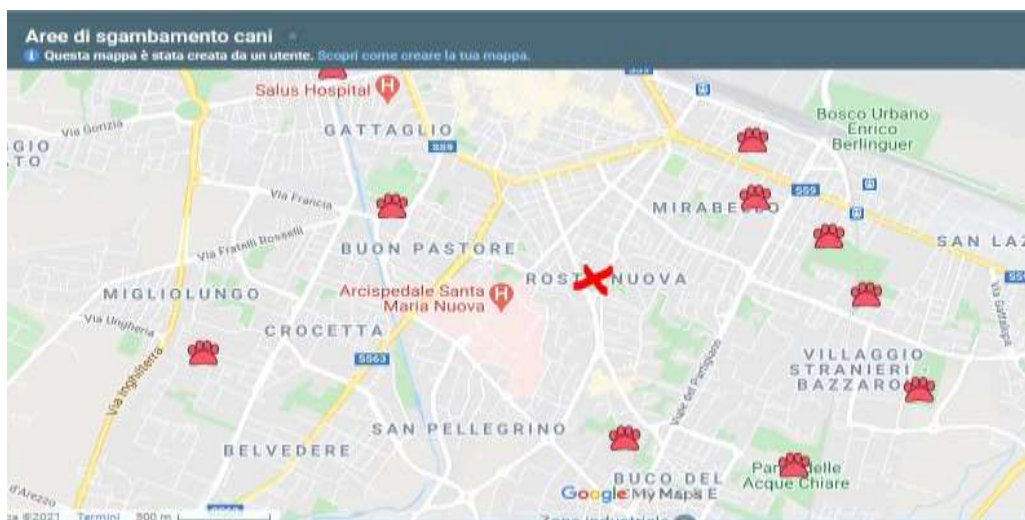

Premesso che

A Reggio Emilia esistono oltre n°200 parchi pubblici, distribuiti omogeneamente in diverse zone della città e portando ad una dotazione nel 2017 pari a 27,3 mq di verde fruibile per abitante.

Sono oltre 20 le aree sgambamento cani presenti a Reggio Emilia:

- Parco di Porta Santo Stefano - Piazza Amedeo d'Aosta e Via Minghetti
- Parco Il Carrozone – Via Brigata Reggio
- Parco Nelson Mandela - Via Martiri Di Cervarolo
- Parco Olimpia – Via Melato (Campo Atletica) e via Olimpia
- Parco Campo di Marte II - Via Torino
- Parco Campo di Marte I – Via Cellini
- Parco Il Ciliegio – Via Delle Ortolane
- Parco gli Aceri - Via Due Canali – Via Cisalpina
- Parco Dell'acqua - Via Gabelli -
- Parco Giovanni Gutenberg - via G. Gutenberg
- Parco le Ginestre (Rivalta) - accesso da Via Garlassi, Via Oddone, Via Conforti, Via De Pietri, Via Gambuzzi
- Parco Santa Maria - vicolo Venezia, viale Piave, via Caduti per Servizio
- Parco Nilde Iotti - via F.F. Chopin, via dei Templari, via Gorizia, via Danimarca
- Parco Sergio Fontanesi - via S. Fontanesi, via Bernardo Buontalenti
- Parco delle Acque Chiare

- Via San Bartolomeo
- Via Guido Da Baiso
- Via Assalini
- Via G. Verdi
- Via Sani
- via Turati

Considerato che

I quartieri Rosta Nuova e Pappagnocca non sono serviti da aree sgambamento cani.

Al 31 Dicembre 2020 sono presenti nei quartieri Rosta Nuova (5.721) e Pappagnocca (4.397) oltre **10.000 residenti.**

Questi quartieri hanno un indice di vecchiaia molto alto (Pappagnocca e Rosta circa il doppio di quella comunale) e una presenza media di stranieri dell'11%, al di sotto di quella comunale. Il tasso di natalità è in linea con quello del Comune.

Come da mappa in allegato vediamo come, prendendo a riferimento il Parco Baden-Powell, le prime aree sgambamento cani sono a diversi chilometri di distanza.

Valutato inoltre che

La realizzazione e manutenzione di una area di sgambamento cani ha un costo contenuto; migliora la vita delle comunità locali e la fruibilità del parco a chi ha animali ma anche a chi non li ha.

Chiede al Sindaco e alla Giunta

- Vista la distanza dalle altre sgambamento, di realizzare attrezzata per i cani al Parco Baden-Powell. Di contemplarla usando le risorse a mandato nel triennale lavori 2021-2022-2023.

Si chiede inoltre

- Qual è il budget per il triennio 2021-2022-2023 per la realizzazione di nuove aree e se si pensa di aumentarlo.
- Quali nuove aree saranno realizzate nel 2021-2022-2023.

Il consigliere comunale

Dario De Lucia

Paolo Burani

Giacomo Benassi

Giuliano Ferrari

Palmina Perri

Fabiana Montanari

Gianni Bertucci

Paola Soragni

Fabrizio Aguzzoli