

n. 196215

12

Ai sensi dell'art. 12 del Regolamento per l'attuazione degli istituti di partecipazione del Comune di Reggio Emilia approvato con Delibera di Consiglio Comunale n° 141 del 10/12/2018

I sottoscritti cittadini, residenti nel Comune di Reggio nell'Emilia chiedono che venga inserita all'ordine del Giorno del Consiglio Comunale la presente proposta di iniziativa popolare:

## MOZIONE DI INIZIATIVA POPOLARE

### Antenna di Via Terrachini: serve l'ascolto del territorio

*Proposta dai cittadini dai liberi cittadini dei quartieri di Ospizio, Mirabello, Pappagnocca e Rosta Nuova*

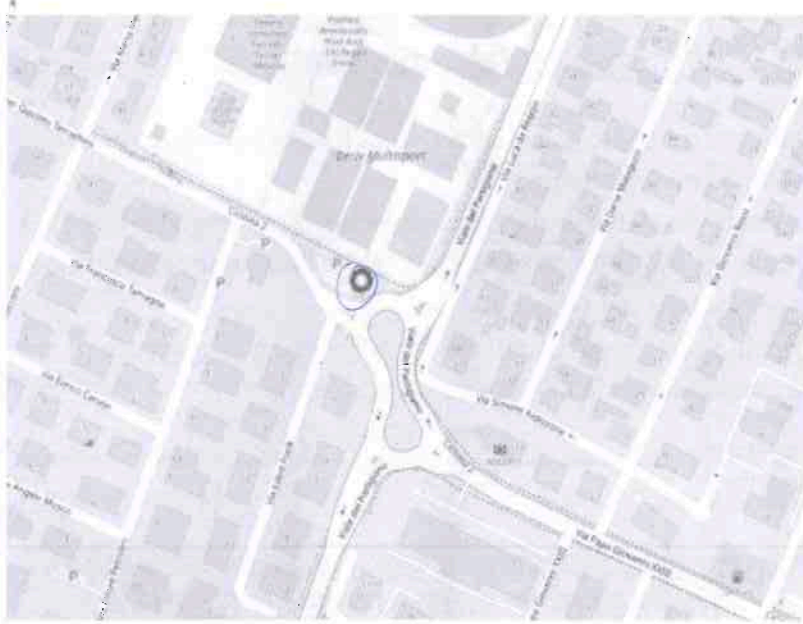

### Premesso che

Ai sensi del D.Lgs N. 259 del 01/08/2003 art. 87 il Comune di Reggio Emilia ha reso noto che l'azienda WIND TRE ha volontà di realizzare una installazione di SRB per telefonia mobile da realizzarsi in Via Terrachini nel Foglio CT 156 mappale STRADE, riferimento PG 169689 del 27/07/2021. Il termine per la presentazione delle osservazioni da parte di eventuali terzi portatori di interessi pubblici e privati nonché dei portatori di interessi diffusi costituiti in associazioni e comitati cui possa derivare un pregiudizio dall'installazione dell'impianto, è fissato in 30 gg dalla pubblicazione all'Albo Pretorio e nel sito informatico dell'Ente.

I cittadini firmatari non considerano la posizione della SRB, evincibile dalla mappa inserita nell'istanza, e l'assenza, in tale posizione o nelle immediate vicinanze, di tralicci già esistenti destinati ad altre funzioni o di edifici morfologicamente idonei per minimizzare l'intrusione visiva, si presuppone ragionevolmente che la SRB sarà dotata di supporto con tecnologia a traliccio di nuova realizzazione. **Tale realizzazione è vietata nel territorio comunale, ex art. 11, c. 2 del Regolamento Comunale per l'installazione e l'esercizio degli impianti di telecomunicazione per telefonia mobile.**

***Per i nuovi impianti sussiste nel territorio comunale il divieto di realizzare impianti dotati di supporti con tipologia a traliccio, fatta salva la posa in opera degli apparati emittenti, con minimo effetto di intrusione visiva, su tralicci destinati ad altre funzioni, come ad esempio torri faro di impianti sportivi.***

Nell'eventualità di aggiornamenti o deroghe al menzionato divieto, di cui non si è a conoscenza, e di eventuali futuri pareri positivi da parte di ARPAE, AUSL e Servizio Pianificazione del Comune, si chiede rilevanza da attribuire al perseguimento del principio comunitario di cautela/precauzione in ambito sanitario. Tale principio deve tenere in alta considerazione la propagazione dei fasci di energia a radiofrequenza, molto larghi nella direzione orizzontale

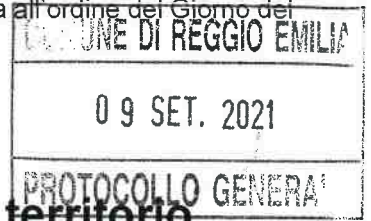

(propagazione a imbuto), cioè in aumento quando ci si allontana dall'antenna, e gli effetti nocivi dell'elettrosmog sulla salute umana, discordanti nel breve e medio periodo, ancora sconosciuti nel lungo periodo. Su tali basi e nello specifico, cautela e precauzione sono doverose per i seguenti motivi:

- a) la nuova SRB si collocherebbe a pochi metri da un impianto polisportivo. Tale presenza, anche se non classificata come ricettore sensibile dal menzionato regolamento comunale, è comunque assolutamente degna di nota;
- b) la nuova SRB si collocherebbe ad una distanza inferiore a 50 metri dalle abitazioni civili;
- c) l'area prevista per la nuova SRB è ad altissima densità abitativa;
- d) l'area prevista per la nuova SRB è già ad alta densità di impianti di comunicazione mobile ad emissione di campi elettromagnetici, nel numero di 31, decisamente superiore ad altre aree della città consolidata, come chiunque può consultare dalla mappa visibile sul sito di Arpae Emilia Romagna.

## Valutato che

- Nessun passaggio è stato condiviso con la cittadinanza e nessun processo partecipativo ha portato alla luce questo progetto edilizio così impattante.
- Nessun cittadino è contrario al diritto alla comunicazione, si esprimono seri dubbi e perplessità sui modi, l'impatto sul quartiere del manufatto oltre che alla salute. **Non sono resi noti ad esempio i pareri di ARPA, AUSL e Servizio Pianificazione del Comune.**
- Le perplessità e i dubbi andrebbero colmati con il confronto e la partecipazione che non può completarsi con l'invio di pareri singoli mezzo mail nel mese di Agosto.

*Tutto ciò premesso:*

- visto l'articolo 66 dello Statuto comunale;
- visto l'art. 12 del Regolamento per l'attuazione degli istituti di partecipazione del Comune di Reggio Emilia;

## IMPEGNA IL SINDACO E LA GIUNTA

- A non realizzare nessuna opera fino a quando l'amministrazione comunale non individuerà uno o più siti alternativi per l'installazione in oggetto che rappresenti una soluzione accettabile per i residenti del quartiere: si chiede un processo partecipato per capire e decidere la migliore soluzione per questo manufatto.
- A realizzare una campagna di monitoraggio continua su l'inquinamento elettromagnetico nel quartiere.
- A realizzare l'impegno preso con la votazione all'unanimità in Consiglio Comunale nell'Aprile 2021 ovvero a redigere un Piano Antenne Comunale che tenga conto del rapporto con la cittadinanza e di momenti online e soprattutto dal vivo dove confrontarsi quando si tratta di nuove installazioni radio base oltre ad aggiornare il Regolamento per l'installazione.