

LEGENDA

	CONFINI DI PROPRIETA'
	LIMITI PUA "ASP1 - ex AP8-21 - ASP-N2"
	AREA DI CESSIONE Vp
	AREA DI CESSIONE Vb

LEGENDA SIMBOLI

	CABINE ELETTRICHE
	TUBO IN PVC CORRUGATO PER POSA INTERRATA (rete MT)
	TUBO IN PVC CORRUGATO PER POSA INTERRATA (rete BASSA TENSIONE)

LEGENDA SIMBOLI IMP. ESISTENTE

	LINEA AEREA RETE ENEL MT DA SMANTELLARE
	LINEA AEREA RETE ENEL MT ESISTENTE

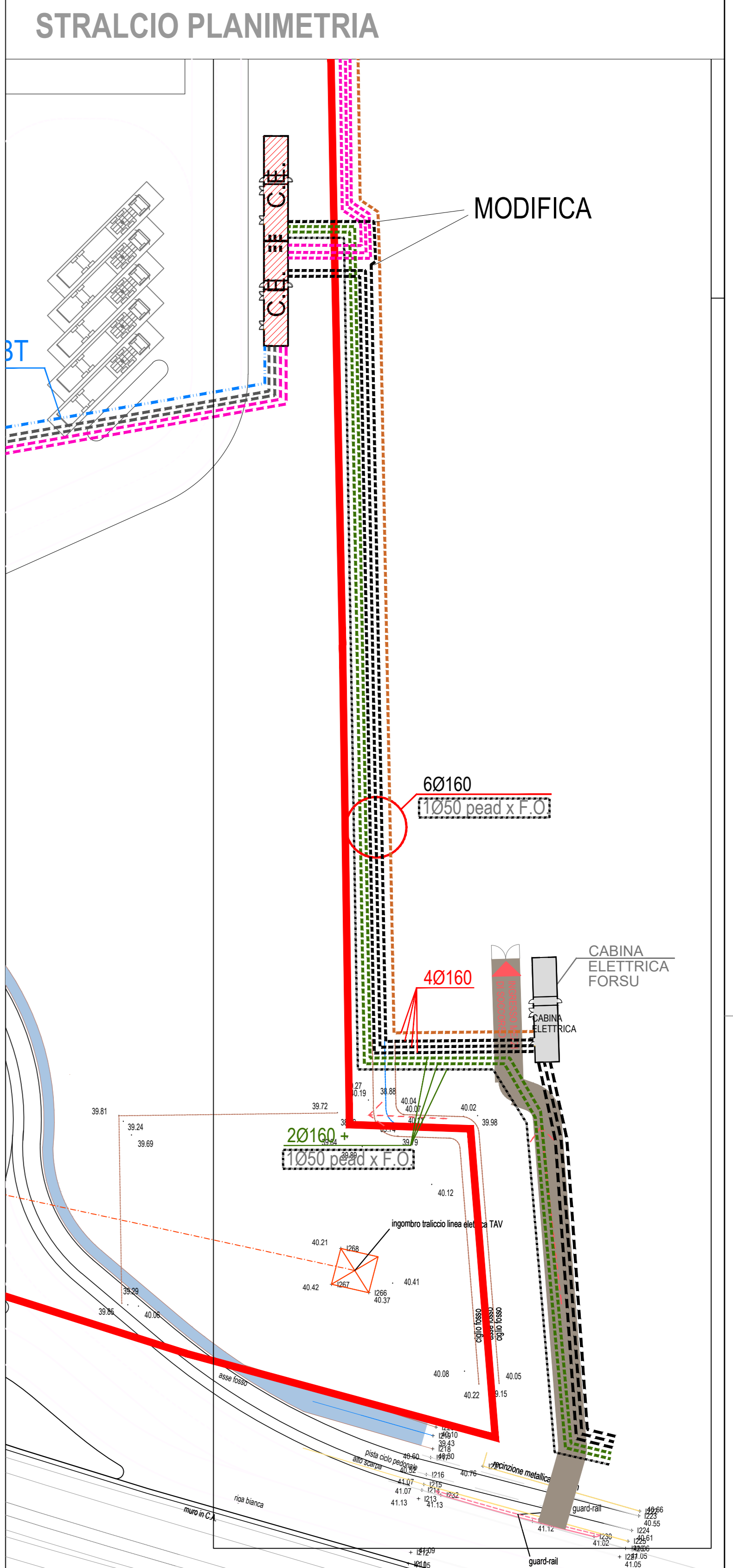
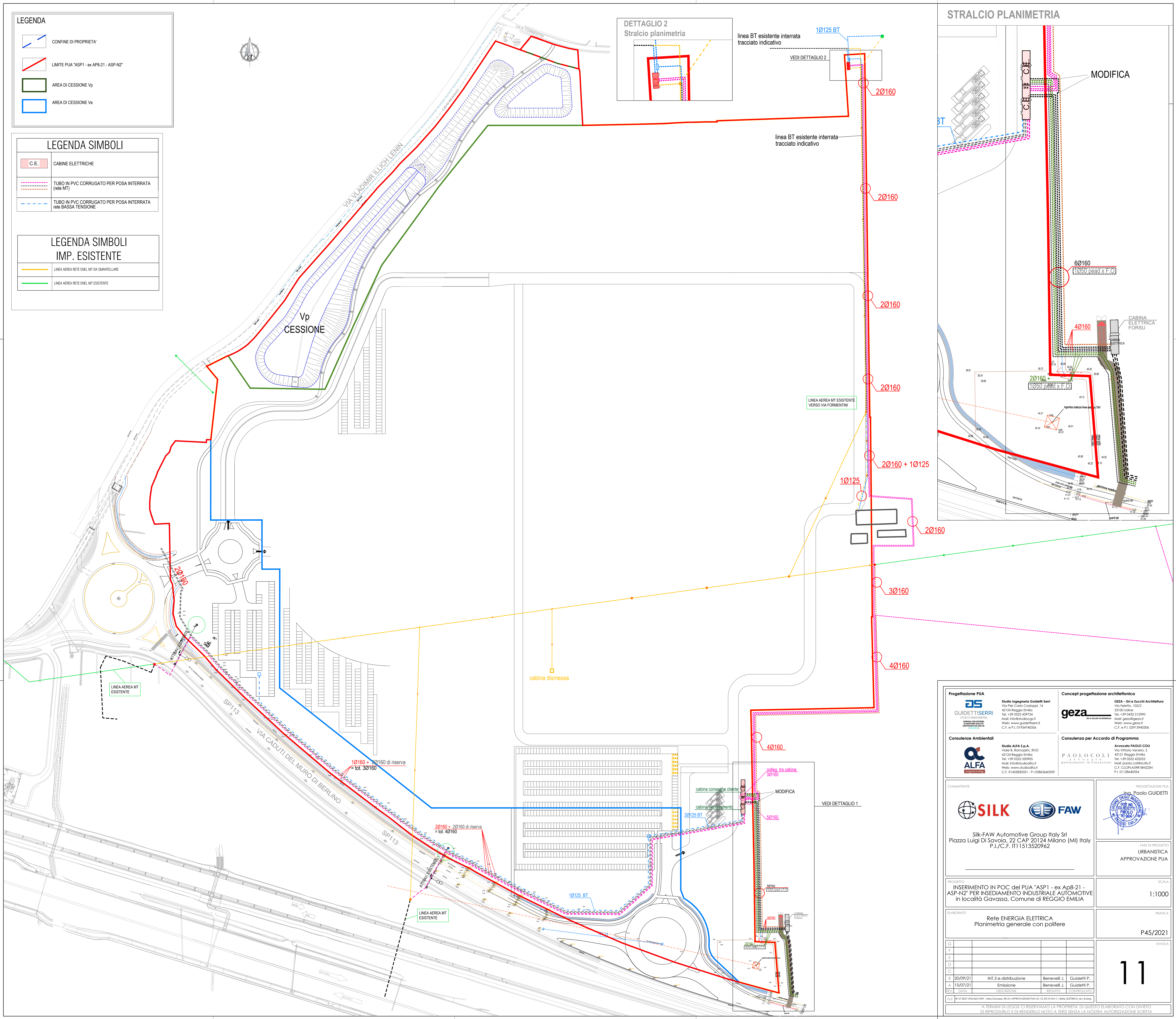
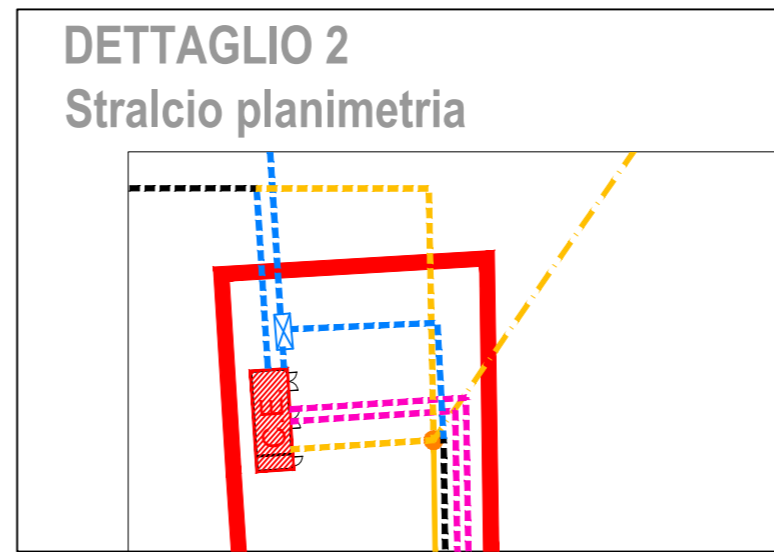

<p>Progettazione PUA</p> <p>Studio Ingegneria Guidetti-Seri Via Pier Carlo Colapoli, 14 42124 Reggio Emilia Tel. +39 0522 439734 Mail: info@studioseri.it Web: www.guidettiseri.it C.F. e P.I. 01934740356</p>	<p>Concept progettazione architettonica</p> <p>GEZA - Gil e Zucchi Architetture Via Felletto, 102/2 33100 Udine Tel. +39 0432 512990 Mail: geza@geza.it Web: www.geza.it C.F. e P.I. 02913940306</p>
<p>Consulenze Ambientali</p> <p>Studio ALFA S.p.A. Viale B. Romasini, 39/D 42124 Reggio Emilia Tel. +39 0522 506015 Mail: info@studiodalca.it Web: www.studiodalca.it C.F. e P.I. 01429830351 - P.I. 02863660359</p>	<p>Consulenza per Accordo di Programma</p> <p>Avvocato PAOLO COLI Via Vittorio Veneto, 5 42121 Reggio Emilia Tel. +39 0522 435553 Mail: paolo.coli@paolocoli.it C.F. e P.I. 01934740356 P.I. 01128640354</p>
<p>COMMITTENTE</p> <p>Silk-FAW Automotive Group Italy Srl Piazza Luigi Di Savoia, 22 CAP 20124 Milano (MI) Italy P.I./C.F. IT11513520962</p>	
<p>PROGETTO</p> <p>INSERIMENTO IN POC del PUA "ASP1 - ex AP8-21 - ASP-N2" PER INSEDIAMENTO INDUSTRIALE AUTOMOTIVE in località Gavassa, Comune di REGGIO EMILIA</p>	
<p>ELABORATO</p> <p>RETE ENERGIA ELETTRICA Planimetria generale con polifere</p>	
<p>SCALA</p> <p>1:1000</p>	
<p>FRANCA</p> <p>P45/2021</p>	
<p>FAVOLA</p> <p>11</p>	
<p>FILE</p> <p>PROSPETTIVE: ALFA - GEZA - PAOLOCOLI - SILK-FAW - GUIDETTISERRI - SERI</p> <p>IN TERMINI DI LEGGE CI RISERVAMO LA PROPRIETA' DI QUESTO ELABORATO CON DIVIETO DI RIPRODURLO E DI RENDERSILO NOTO A TERZI SENZA LA NOSTRA AUTORIZZAZIONE SCRITTA.</p>	