

**FORMATO EUROPEO
PER IL CURRICULUM
VITAE**

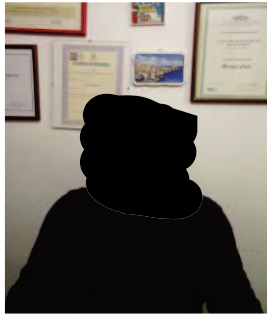

INFORMAZIONI PERSONALI

Nome	CARLO FIORENZA DOTTORE AGRONOMO
Indirizzo	[REDACTED]
Telefono	[REDACTED]
Fax	0532 206573
E-mail	fiorenzacarlo2002@libero.it
PEC	c.fiorenza@epap.conafpec.it
Codice Fiscale	FRNCRL63S11L219K
Partita IVA	01444360380
Nazionalità	ITALIANA
Data di nascita	11-11-1963
Città di nascita	TORINO (TO)
Stato civile	[REDACTED]

ESPERIENZA LAVORATIVA

Dal 2020	CONSULENTE IN MATERIA AGRONOMICA, FORESTALE ED AMBIENTALE PRESSO LA DIREZIONE DEL TERZO TRONCO DI AUTOSTRADE PER L'ITALIA S.P.A
----------	--

- Dal 2019 DOCENTE DI RUOLO IN SCIENZE E TECNOLOGIE AGRARIE PRESSO L'ISTITUTO TECNICO AGRARIO "F.LLI NAVARRA" DI MALBORGHETTO DI BOARA (FE).
Materie di Insegnamento:
- Istituto Tecnico Agrario: Economia, Estimo, Marketing e Legislazione;
- Istituto Professionale: Economia Agraria e dello Sviluppo Territoriale; Economia dei mercati e marketing agroalimentare ed elementi di logistica
- Dal 2018 ISCRIZIONE NELL'ELENCO REGIONALE DELL'EMILIA ROMAGNA (IN TUTTE LE PROVINCE) DEI TECNICI CERTIFICATORI ENERGETICI DEGLI EDIFICI
- Dal 2018 ISCRIZIONE ALL'ALBO REGIONALE DELL'EMILIA ROMAGNA DEI CONSULENTI PER LA DIFESA FITOSANITARIA A BASSO APPORTO DI PRODOTTI FITOSANITARI AL N° RER730
- Dal 2017 al 2019 DOCENTE DI RUOLO IN SCIENZE E TECNOLOGIE AGRARIE PRESSO L'ISTITUTO TECNICO AGRARIO "F.LLI NAVARRA" DI FERRARA - SEZIONE DI OSTELLATO (FE)
Materie di insegnamento: Valorizzazione delle attività produttive; Economia dell'azienda agraria; Economia, Estimo e Legislazione; Sociologia e Storia dell'Agricoltura.
- Dal 2009 COMPONENTE DELLA COMMISSIONE PROVINCIALE PER LA DETERMINAZIONE DEI VALORI AGRICOLI MEDI , DELLE INDENNITA' DEFINITIVE DI ESPROPRIO, DEI VALORI DELLE COSTRUZIONI ABUSIVE E DEI DANNI AMBIENTALI DELLA PROVINCIA DI FERRARA.
- Dal 2008 ISCRIZIONE ALL'ALBO DEI PERITI DEL TRIBUNALE DI FERRARA NELLA SEZIONE PENALE
- Dal 2007 al 2017 DOCENTE DI RUOLO IN SCIENZE AGRARIE PRESSO LA SEZIONE AGRARIA DELL' I.I.S."J.F.KENNEDY" DI MONSELICE (PD).
Materie di insegnamento: Estimo e Legislazione ; Economia e Marketing; Produzioni Vegetali (Colture erbacee ed arboree); Gestione dell'ambiente e del territorio.
- Dal 2006 al 2016 Consulente dell'Azienda Recupero Energia Ambiente di Copparo (FE) (ora CLARA S.p.A.) per gli interventi agronomici, ambientali e forestali.
- Dal 1998 al 2007 Docente a tempo determinato in Scienze Agrarie presso I.T.A.S. "F.lli Navarra" di Ferrara (FE)
Materie di Insegnamento: Economia ed Estimo; Produzioni Vegetali.
- Dal 1998 Agronomo Libero Professionista con Studio Tecnico Agronomico-Ambientale a Ferrara.
- Dal 1995 al 1998 Agronomo collaboratore presso lo Studio Tecnico Agronomico del Dott. Giorgio Padroni a Ferrara
- Dal 1996 Iscrizione all'Albo dei Consulenti Tecnici di Ufficio presso il Tribunale Civile di Ferrara al n°51.
- Dal 1995 Iscrizione all'Albo dei Dottori Agronomi e Forestali della Provincia di Ferrara al n°233.
- Dal 1991 al 1995 Borsista universitario presso il Dipartimento di Agronomia e Coltivazione Erbacee della Facoltà di Agraria dell'Università di Bologna con studi su "Idrologia Agraria" ed "Utilizzo irriguo di acque reflue".

ISTRUZIONE E FORMAZIONE

- Anno 2019
- Seminario su “Ascoltare il territorio per orientare le politiche di gestione dei rischi in agricoltura”, organizzato dall’ODAF di Bologna in data 15/07/2019.
 - **Seminario su “La nuova disciplina sui programmi di riconversione ed ammodernamento dell’attività agricola (PRA) secondo la L.R. 24/2017” organizzato dall’ODAF di Bologna in data 25/06/2019.**
 - Seminario su “I sistemi di monitoraggio in Protezione Civile attivi nel Comune di Massa” organizzato dall’ODAF di Lucca e Massa Carrara in data 12/06/2019.
 - **Seminario su “Programmi di riconversione ed ammodernamento dell’Attività Agricola (PRA): la nuova Legge Urbanistica della Regione Emilia – Romagna” organizzato dall’ODAF di Bologna in data 30/05/2019.**
 - Seminario su “La cura del territorio è una responsabilità comune” organizzato dall’ODAF di Ferrara in data 16/05/2019.
- Anno 2018
- Corso di aggiornamento professionale in “**GIS Open Source Base (QGIS)**” organizzato e tenuto dal Dott. Galante Gianmarco presso lo Studio Tecnico Agrario del Dott. Agr. Carlo Fiorenza.
- Anno 2017
- Corso di Formazione per “**Tecnico Ispettore in Agricoltura Biologica - Modulo 4: Formazione Specialistica in Produzioni Zootecniche**”. Organizzato da Agriverde CIA srl di Trento in collaborazione con ICEA Italia (Istituto di Certificazione Etica ed Ambientale) e con l’Ordine dei Dottori Agronomi e Forestali di Trento.
 - Corso di Formazione per “**Tecnico Ispettore in Agricoltura Biologica - Modulo 3: Formazione Specialistica in Preparazioni Alimentari**”. Organizzato da Agriverde CIA srl di Trento in collaborazione con ICEA Italia (Istituto di Certificazione Etica ed Ambientale) e con l’Ordine dei Dottori Agronomi e Forestali di Trento.
 - Corso di Formazione per “**Tecnico Ispettore in Agricoltura Biologica - Modulo 2: Formazione Specialistica in Produzioni Vegetali**”. Organizzato da Agriverde CIA srl di Trento in collaborazione con ICEA Italia (Istituto di Certificazione Etica ed Ambientale) e con l’Ordine dei Dottori Agronomi e Forestali di Trento.
- Anno 2016
- Corso di Formazione per “**Tecnico Ispettore in Agricoltura Biologica: Modulo 1: Formazione Generale**”. Organizzato da Agriverde CIA srl di Trento in collaborazione con ICEA Italia (Istituto di Certificazione Etica ed Ambientale) e con l’Ordine dei Dottori Agronomi e Forestali di Trento.
 - Corso di aggiornamento professionale “**Lavorare in sicurezza in presenza di traffico veicolare. Criticità ed esperienze a confronto**”. Organizzato da TekneHub (Spin Off dell’Università di Ferrara) Comune di Ferrara, ASL di Ferrara.
 - Partecipazione a Seminario Tecnico sul Vivaismo Ornamentale “**Vestire il Paesaggio**”. Organizzato dalla Provincia di Pistoia.
 - Partecipazione a Seminario Internazionale “**Pisa 3.0 Forestazione Urbana ed Infrastrutture verdi. Piantare alberi per mettere radici**”. Organizzato da PAYSAGE (Promozione e sviluppo per l’Architettura del Paesaggio) e Comune di Pisa.
- Anno 2013
- Corso di aggiornamento professionale “**Criteri di sicurezza nei cantieri su strada come da D.I. del 04/03/2013**”. Organizzato dal Comune di Ferrara, ASL di Ferrara, Facoltà di Architettura dell’Università di Ferrara.
- Anno 2011
- Corso di aggiornamento professionale “**Alberi e dintorni FOCUS – Morfo-fisiologia e gestione del Pino domestico in ambiente urbano: il caso di Viale Ceccarini a Riccione**”. Relatore Dott. Giovanni Morelli. Organizzato dalla GEAT di Rimini.
- Anno 2010
- Corso di aggiornamento professionale “**Stima dei danni causati da grandine ed Avversità atmosferiche in agricoltura su Frutta, Uva, Mais, Soia e Frumento.**” Relatori: Dott. Marino Marin, Dott. Roberto Lovato, P.a. Lauro Ballani. Organizzato dall’I.S.I.S. “J.F. Kennedy” di Monselice (PD) – Sezione Agrario
- Anno 2009
- Seminario di “**Aggiornamento sulla metodologia VTA e risultati delle nuove ricerche sulla stabilità degli alberi**”. Relatore : Prof. Claus Mattheck. Organizzato dalla Società Italiana di Arboricoltura presso lo Spedale degli Innocenti di Firenze.

Anno 2007	Corso di aggiornamento professionale “Il diritto dell’arbitrato” presso la Camera di Commercio di Ferrara
Anno 2006	-Corso di aggiornamento professionale “La Valutazione di Incidenza Ambientale e la Progettazione di Interventi in Aree S.I.C. e Z.P.S.” presso il Centro di Formazione e Divulgazione “Veneto Agricoltura” -Corso di aggiornamento professionale “La progettazione del giardino” presso la Scuola Agraria del Parco di Monza -Corso di Specializzazione in “Sistemi Informativi Territoriali applicati alla cartografia tematica” presso GEOTEMA S.r.l. – Università degli Studi di Ferrara
Anno 2005	Corso di aggiornamento professionale “Valutazione di Stabilità degli Alberi” presso la Scuola Agraria del Parco di Monza
Anno 2002	Corso per Coordinatore alla sicurezza presso cantieri temporanei o mobili come da DIgs 494/96 organizzato dal Consorzio Provinciale Formazione di Ferrara
Anno 2001	Abilitazione all’insegnamento nelle Scuole Superiori di II grado nella Classe di Concorso A060 “Scienze naturali , chimica , geografia e microbiologia” .
Anno 2000	Abilitazione all’insegnamento nelle Scuole Superiori di II grado nella Classe di Concorso A058 “Scienze Meccanica Agraria, Tecnica di Gestione Aziendale, Fitopatologia, Entomologia”
Anno 1998	Corso di AUTOCAD presso l’ENAIIP di Ferrara
Anno 1996	Corso su D.L. 626/94 (sicurezza negli ambienti di lavoro) organizzato dal Centro Studi Aziendali di Bologna per conto delle Organizzazioni Professionali
Anno 1994	Corso di Perfezionamento in Scienze e Tecnologie Ambientali frequentato presso la Facoltà di Ingegneria e Scienze MM.FF.NN. dell’Università degli Studi di Bologna
Anno 1993	Abilitazione alla Professione di Dottore Agronomo presso la Facoltà di Agraria dell’Università degli Studi di Reggio Calabria
Anno 1991	Laurea in Scienze Agrarie presso la Facoltà di Agraria dell’Università degli Studi di Bologna
Anno 1982	Diploma di Maturità Scientifica presso il Liceo Scientifico “Zaleuco” di Locri (RC)

CAPACITÀ E COMPETENZE PERSONALI

MADRELINGUA	ITALIANO
ALTRE LINGUA	
	INGLESE
• Capacità di lettura	BUONA
• Capacità di scrittura	BUONA
• Capacità di espressione orale	BUONA

CAPACITÀ E COMPETENZE RELAZIONALI ECCELLENTI, ACQUISITE DURANTE LA FORMAZIONE SCOLASTICA, UNIVERSITARIA, LAVORATIVA.

CAPACITÀ E COMPETENZE
TECNICHE

OTTIMA CONOSCENZA DEI PACCHETTI INFORMATICI OFFICE (WORD; EXCELL; INTERNET; POSTA ELETTRONICA); BUONA CONOSCENZA DI PROGRAMMI PROFESSIONALI AUTOCAD, GIS. ECCELLENTE MANUALITÀ NELL'UTILIZZO DEL GPS E DEL RESISTOGRAFO PER LA VALUTAZIONE DELLA STABILITÀ DEGLI ALBERI IN AMBITO URBANO.

INCARICHI DIRETTI PER
ENTI PUBBLICI

- 2021 *Valutazioni dello stato vegetativo delle opere a verde, previste nel corso dell'ampliamento della terza corsia nel tratto "Rimini Nord – Cattolica e Cattolica – Rimini Nord, di competenza del terzo tronco di Autostrade per l'Italia S.p.A.*
Committente: Autostrade per l'Italia S.p.a. – Direzione III° tronco
Incarico diretto
Incarico portato a termine
- Studio e Consulenze per un "Piano relativo al controllo delle infestanti presenti all'interno della rete di confine dei tratti autostradali dell'A1, dell'A13 e dell'A14 di competenza della Direzione del Terzo Tronco di Autostrade per l'Italia S.p.a."*
Committente: Autostrade per l'Italia S.p.a. – Direzione III° tronco
Incarico diretto
Incarico portato a termine
- Incarico per coordinamento della sicurezza in fase di progettazione ed esecuzione relativo ai lavori di "Foresta urbana 2020 – Realizzazione di boschetti e filari stradali in aree verdi del Comune di Ferrara"*
Committente: Amministrazione comunale di Ferrara.
Incarico diretto.
Incarico portato a termine .
- Analisi fitopatologica e Valutazione di Stabilità visiva e strumentale con il Metodo VTA, secondo il protocollo ISA, e con Metodo SIA di n°1 pianta arborea di pregio storico-ambientale, appartenente alla specie "Pioppo bianco" presente nel retrospiaggia di Lido di Volano, in un'area di proprietà dell'Amministrazione Provinciale di Ferrara.*
Committente: Amministrazione Provinciale di Ferrara
Incarico diretto.
Incarico portato a termine
- Incarico per la valutazione di stabilità delle alberature, lungo il tratto dell'Autostrada A13 da Ferrara Sud Ferrara a Ferrara Nord e viceversa.*
Committente: Autostrade per l'Italia S.p.a. – Direzione III° tronco
Incarico diretto
Incarico portato a termine
- Redazione del Piano della Manutenzione e del Disciplinare descrittivo e prestazionale degli elementi tecnici per la schermatura del Murales "Partigiano Reggiano" di Casa Manfredi – Villa Sesso (RE)*
Committente: Autostrade per l'Italia S.p.a. – Direzione III° tronco
Incarico diretto
Incarico portato a termine
- 2020 *Incarico per la redazione di un progetto definitivo/esecutivo inerente un intervento di "riqualificazione ed abbellimento degli elementi del paesaggio" in un'area pinetata di proprietà del Comune di Comacchio in località Lido di Spina (FE).*
Committente: Amministrazione comunale di Comacchio (FE)
Incarico diretto
Progetto definitivo approvato.
Progetto esecutivo approvato.

Incarico di supporto tecnico ambientale, per il triennio 2020 – 2023, presso l'Ufficio Ambiente del Comune di Baricella, nell'ambito delle problematiche fitosanitarie, potature ed abbattimenti di alberature, tombamento maceri, informazioni in merito al vigente Regolamento del Verde, supporto per progetti in materia ambientale, informazioni per buone pratiche agronomiche per l'impianto e la gestione del verde, supporto tecnico per l'istruttoria di pratiche di partecipazione a finanziamenti in materia agro-ambientale.

Committente: Amministrazione comunale di Baricella (BO)

Incarico diretto

Incarico in fase di esecuzione.

Progetto con valutazione fitostatica di alberature di medio ed alto fusto, diradamento selettivo e reimpianto per riqualificazione e riordino di filari, potatura di contenimento e riequilibrio della chioma e di rimonda del secco, manutenzione di piante su viabilità o parchi comunali, direzione lavori, contabilità e certificato di regolare esecuzione da eseguirsi in località Bibione.

Committente: Amministrazione comunale di S. Michele al Tagliamento (VE)

Incarico diretto

Studio di fattibilità approvato

Progetto definitivo/esecutivo in fase di approvazione

2019 *Coordinatore della sicurezza in fase di progettazione e direttore operativo con funzioni di coordinatore per la sicurezza in fase di esecuzione, relativamente ai lavori di riqualificazione e messa in sicurezza di aree gioco di pertinenza di aree verdi e scuole ubicate nel territorio del Comune di Ferrara.*

Committente: Amministrazione comunale di Ferrara.

Incarico diretto.

Incarico portato a termine.

Istruttoria di un Piano di Riconversione ed Ammodernamento di attività agricola nel territorio comunale di Casalecchio di Reno (BO).

Committente: Amministrazione comunale di Casalecchio di Reno (BO).

Incarico diretto.

Incarico portato a termine.

2017 *Analisi fitopatologica e Valutazione di Stabilità visiva di n°21 piante arboree monumentali presenti all'interno delle "Villa comunale di Siderno" e n°3 piante arboree presenti sul territorio comunale di Siderno (RC).*

Committente: Comune di Siderno (RC)

Incarico diretto.

Incarico portato a termine

2016 *Analisi fitopatologica e Valutazione di Stabilità visiva e strumentale con il Metodo VTA, secondo il protocollo ISA, e con Metodo SIA di n°1 pianta arborea appartenente alla specie "Pino marittimo" presente all'interno della scuola elementare di Masi Torello (FE).*

Committente: AREA S.p.A

Incarico diretto.

Incarico portato a termine

Analisi fitopatologica e Valutazione di Stabilità visiva e strumentale con il Metodo VTA, secondo il protocollo ISA, e con Metodo SIA di n°2 piante arboree di particolare pregio paesaggistico e monumentale presenti all'interno della scuola materna "Nigrisoli" di Portomaggiore (FE).

Committente: AREA S.p.A

Incarico diretto.

Incarico portato a termine.

- 2015 *Valutazione fitosanitaria di siepi presenti sul territorio comunale di Ro Ferrarse (FE).*
Committente: AREA S.p.A
Incarico diretto.
Incarico portato a termine.
- Redazione dello Studio Agro-Pedologico e Forestale nonché la predisposizione dei relativi elaborati a corredo del Piano Strutturale Comunale (P.S.C.) del Comune di Siderno (RC)*
Committente: Amministrazione comunale di Siderno (RC)
Incarico diretto
Documento Preliminare del P.S.C. adottato con DCC n°16 del 10/07/2017 .
- Valutazione di Stabilità visiva e strumentale, secondo il protocollo ISA, di n°29 alberi presenti sul territorio comunale di Massafiscaglia (FE) .*
Committente: AREA S.p.A
Incarico diretto.
Incarico portato a termine.
- 2013 *“Direttore operativo per lo svolgimento della funzione di Coordinatore per la sicurezza in fase di progettazione e di esecuzione relativamente al piano di reimpianto di alberature comunali nel territorio del Comune di Ferrara”*
Committente: Amministrazione comunale di Ferrara.
Incarico diretto.
Incarico portato a termine
- Valutazione di Stabilità visiva e strumentale , secondo il protocollo ISA, di n°10 alberi presenti sul territorio comunale di Portomaggiore (FE) .*
Committente: AREA S.p.A
Incarico diretto.
Incarico portato a termine.
- 2011 *Direttore operativo per lo svolgimento della funzione di coordinatore per la sicurezza in fase di esecuzione relativa ai lavori di ripristino dell’arredo a verde della rotatoria Ipercoop in via Bologna a Ferrara*
Committente: Amministrazione comunale di Ferrara.
Incarico diretto.
Incarico portato a termine
- Valutazione di Stabilità visiva e strumentale, secondo il protocollo ISA, di n°21 alberi presenti sul territorio comunale di Portomaggiore (FE) .*
Committente: AREA S.p.A
Incarico diretto.
Incarico portato a termine.
- 2010 *Progetto esecutivo di un bosco permanente sui terreni agricoli di proprietà del “Consorzio Uomini di Massenzatica di Mesola.*
Committente: Consorzio Uomini di Massenzatica
Incarico portato a termine.
- “Piano della sicurezza in fase di progettazione e coordinamento della sicurezza in fase di esecuzione relativi ai lavori straordinari di segnaletica stradale verticale ed orizzontale, per l’esecuzione delle ordinanze sindacali permanenti per l’anno 2010”.*
Committente: Amministrazione comunale di Ferrara.
Incarico diretto
Incarico portato a termine.

Valutazione di Stabilità visiva e strumentale, secondo il protocollo ISA, di n°12 alberi presenti sul territorio comunale di Portomaggiore (FE) .

Committente: AREA S.p.A

Incarico diretto.

Incarico portato a termine.

2009 *Valutazione di Stabilità visiva e strumentale, secondo il protocollo ISA, di n° 9 Tigli presenti in via Cristo ad Argenta (FE) .*

Committente: SOELIA S.p.A

Incarico diretto.

Incarico portato a termine.

Valutazione di Stabilità visiva e strumentale, secondo il protocollo ISA, di n°14 alberi presenti sul territorio comunale di Goro (FE) .

Committente: AREA S.p.A

Incarico diretto.

Incarico portato a termine.

Piano della sicurezza in fase di progettazione e coordinamento della sicurezza in fase di esecuzione relativi ai lavori straordinari di segnaletica stradale verticale ed orizzontale, per l'esecuzione delle ordinanze sindacali nelle vie, corsi e piazze diverse delle otto circoscrizioni comunali per l'anno 2008/2009.

Committente: Amministrazione comunale di Ferrara.

Incarico diretto.

Incarico portato a termine

Valutazione di Stabilità visiva e strumentale, secondo il protocollo ISA, di n° 29 alberi presenti nel campo sportivo di Argenta (FE) .

Committente: SOELIA S.p.A

Incarico diretto.

Incarico portato a termine.

2008 *Valutazione di Stabilità visiva e strumentale, secondo il protocollo ISA, di n° 9 alberi presenti lungo la via Nazionale Ponente in Comune di Argenta (FE) .*

Committente: SOELIA S.p.A

Incarico diretto.

Incarico portato a termine.

Valutazione di Stabilità visiva e strumentale, secondo il protocollo ISA, di n° 32 alberi presenti in via Sole in Comune di Portomaggiore (FE) .

Committente: AREA S.p.A

Incarico diretto.

Incarico portato a termine.

Valutazione di Stabilità visiva e strumentale, secondo il protocollo ISA, di n° 16 alberi presenti all'interno della Scuola Materna di via Goito in Comune di Copparo (FE) .

Committente: AREA S.p.A

Incarico diretto.

Incarico portato a termine.

2007 *Valutazione di Stabilità visiva e strumentale, secondo il protocollo ISA, su 8 alberi presenti in Piazza della Libertà a Masi Torello.*

Committente: AREA S.p.A

Incarico diretto.

Incarico portato a termine .

Censimento quantitativo e qualitativo (VTA visiva, secondo il protocollo ISA, di 1206 essenze arboree) degli alberi presenti in parchi, giardini e alberature stradali nel territorio comunale di Goro di competenza di AREA S.p.A..

Committente: AREA S.p.A.

Incarico diretto.

Incarico portato a termine.

Censimento quantitativo e qualitativo (VTA visiva, secondo il protocollo ISA, di 1491 essenze arboree) degli alberi presenti in parchi, giardini e alberature stradali nel territorio comunale di Jolanda di Savoia di competenza di AREA S.p.A..

Committente: AREA S.p.A.

Incarico diretto.

Incarico portato a termine.

Valutazione di Stabilità visiva e strumentale, secondo il protocollo ISA, di n°24 alberi presenti in via Andrea Costa in Comune di Portomaggiore (FE) .

Committente: AREA S.p.A

Incarico diretto.

Incarico portato a termine .

Valutazione di Stabilità visiva e strumentale, secondo il protocollo ISA, di n°21 alberi presenti nei Giardini d'infanzia "Nigrisoli" e "Gambulaga" in Comune di Portomaggiore (FE) .

Committente: AREA S.p.A

Incarico diretto.

Incarico portato a termine.

Valutazione di Stabilità visiva e strumentale, secondo il protocollo ISA, di n° 27 alberi presenti in via Kenya in Comune di Portomaggiore (FE) .

Committente: AREA S.p.A

Incarico diretto.

Incarico portato a termine.

Valutazione di Stabilità visiva e strumentale, secondo il protocollo ISA, di n° 19 alberi presenti nel giardino di via Manzoni in Comune di Goro (FE) .

Committente: AREA S.p.A

Incarico diretto.

Incarico portato a termine.

2006 *Censimento quantitativo e qualitativo (VTA visiva , secondo il protocollo ISA, di 3000 essenze arboree) degli alberi presenti in parchi, giardini e alberature stradali nel territorio comunale di Copparo di competenza di AREA S.p.A.*

Committente: AREA S.p.A.

Incarico diretto.

Incarico portato a termine.

Consulenza per analisi documentazione ed espressione parere tecnico per Piano di Sviluppo Aziendale previsto nel territorio comunale di Mirabello".

Committente: Amministrazione comunale di Mirabello.

Incarico diretto

Incarico portato a termine.

2004 *Studio relativo alle caratteristiche strutturali delle aziende e Studio Pedologico del territorio rurale nell'ambito del quadro conoscitivo per il Documento Preliminare dei Comuni di Bondeno, Cento, Mirabello, Poggio Renatico, Vigarano Mainarda, S. Agostino.*

Committenti: Arch. S. Boscoli, Arch. M. C. Calzolari, Arch. A.M. Ghisini costituiti in Associazione temporanea di Architetti.

Incarico portato a termine.

Coordinatore per la sicurezza in fase di esecuzione, ai sensi del D.L. n°494/96, relativamente ai lavori di recupero ambientale della ex discarica per inerti di via Canapa in Comune di Ferrara (I° Lotto).

Committente: Amministrazione Comunale di Ferrara.

Incarico diretto

Incarico portato a termine.

Consulente del Direttore dei Lavori relativamente alla realizzazione delle opere a verde nell'ambito dei lavori di ripristino ambientale dell'ex discarica per inerti di via Canapa in Comune di Ferrara (I° Lotto).

Committente: Amministrazione Comunale di Ferrara.

Incarico diretto

Incarico portato a termine.

Consulente del Direttore dei Lavori relativamente alla realizzazione delle opere a verde nell'ambito dei lavori di ripristino ambientale dell'ex discarica per inerti di via Canapa in Comune di Ferrara (II° Lotto).

Committente: Amministrazione Comunale di Ferrara.

Incarico diretto

Incarico portato a termine.

2003

Studio agronomico-ambientale, di pianificazione del territorio rurale e di collaborazione per la redazione del Regolamento Urbanistico Edilizio nell'ambito della formazione del nuovo Piano Urbanistico del Comune di Ferrara ".

Committente: Amministrazione Comunale di Ferrara.

Incarico diretto.

Incarico portato a termine

2002

Valutazione di Stabilità degli Alberi, secondo il protocollo ISA, presenti nel Parco e Progetto di adeguamento del Parco e di realizzazione di un'Area Boscata all'interno dell' Ospedale Civile di Bentivoglio (BO).

Committente: Azienda USL – Bologna Nord

Incarico diretto

Incarico portato a termine.

Studio agronomico-ambientale, di pianificazione del territorio rurale e redazione delle Norme Agricole-Ambientali in relazione al nuovo Piano Regolatore Generale del Comune di Mesola .

Committente: Amministrazione Comunale di Mesola (FE).

Incarico diretto.

Incarico portato a termine

.

Coordinatore per la sicurezza in fase di progettazione, ai sensi del D.L. n°494/96, relativamente ai lavori di recupero ambientale della ex discarica per inerti di via Canapa in Comune di Ferrara.

Committente: Amministrazione Comunale di Ferrara.

Incarico diretto

Incarico portato a termine.

Coordinatore per la promozione di un Accordo Agro-ambientale tra le aziende agricole presenti all'interno del Parco Urbano di Ferrara e l'Amministrazione Comunale e Provinciale di Ferrara

Committente: Amministrazione Comunale di Ferrara

Incarico diretto

Accordo Agro-ambientale approvato

- 2001 *Progetto di Miglioramento Agronomico e Strutturale degli Orti Urbani all'interno del Parco Urbano di Ferrara*
Committente: Amministrazione Comunale di Ferrara
Incarico diretto.
Progetto approvato.
- 2000 *Studio agronomico-ambientale, di pianificazione del territorio rurale e redazione delle Norme Agricole-Ambientali in relazione al nuovo Piano Regolatore Generale del Comune di Tresigallo.*
Committente: Amministrazione Comunale di Tresigallo (FE).
Incarico diretto portato a termine.
Piano Regolatore Generale approvato.

**INCARICHI PRESSO IL
TRIBUNALE CIVILE DI
FERRARA**

- 2012 CONSULENTE TECNICO D'UFFICIO NELLA CAUSA "SOCIETÀ AGRICOLA BIOPUS CONTRO HERA S.P.A."
TIPO DI PROCEDIMENTO: CONTENZIOSO
INCARICO PORTATO A TERMINE.
- PRESIDENTE COMMISSIONE DEI PERITI (ART. 21 DEL D.P.R. 327/2001) NELLA CAUSA "CONSORZIO DI BONIFICA DELLA PIANURA DI FERRARA CONTRO [REDACTED]"
TIPO DI PROCEDIMENTO: VOLONTARIA GIURISDIZIONE
INCARICO PORTATO A TERMINE
- 2010 CUSTODE MOBILIARE NELLA CAUSA [REDACTED]
TIPO DI PROCEDIMENTO: ESECUZIONE MOBILIARE
INCARICO PORTATO A TERMINE
- CONSULENTE TECNICO D'UFFICIO NELLA CAUSA "AZIENDA AGRICOLA CARBONARA CONTRO ANAS S.P.A."
TIPO DI PROCEDIMENTO: CAUSA CIVILE
INCARICO PORTATO A TERMINE.
- CONSULENTE TECNICO D'UFFICIO NELLA CAUSA "[REDACTED] CONTRO CONDOMINIO CRI-FI"
TIPO DI PROCEDIMENTO: CAUSA CIVILE
INCARICO PORTATO A TERMINE
- 2007 CONSULENTE TECNICO D'UFFICIO NELLA CAUSA "AZIENDA AGRICOLA CECCHETTO ERNESTO CONTRO CONTO TERZI PROTTI DI PROTTI FABIANA E FATA ASSICURAZIONI"
TIPO DI PROCEDIMENTO: CAUSA CIVILE
INCARICO PORTATO A TERMINE
- Consulente Tecnico d'Ufficio nella causa "MEDITERRANEA Sr.l. contro Azienda Agricola Benfenati Andrea
Tipo di Procedimento: Causa Civile
Incarico portato a termine
- 2006 Consulente Tecnico d'Ufficio nella causa "Azienda Agricola Mazzoni S.S. contro Soc. Coop. TERREMERSE"
Tipo di Procedimento: Accertamento Tecnico Preventivo
Incarico portato a termine

Consulente Tecnico d'Ufficio nella causa " Azienda Agricola Mazzoni S.S. contro AGRINOVA S.R.L."
Tipo di Procedimento: Accertamento Tecnico Preventivo
Incarico portato a termine.

2005 Consulente Tecnico d'Ufficio nella causa " Azienda Raimondi Nicola Snc contro AGRIESTENSE S.R.L."
Tipo di Procedimento: Causa Civile
Incarico portato a termine

2002 Consulente Tecnico d'Ufficio nella causa " Azienda Agricola Rolfini Leardo contro ISAGRO S.R.L."
Tipo di Procedimento: Accertamento Tecnico Preventivo
Incarico portato a termine

**INCARICHI PER
PERSONE FISICHE E
GIURIDICHE PRIVATE.**

2021 *Stima del più probabile valore di mercato dei fabbricati e dei terreni di proprietà degli eredi di* [REDAZIONE]
[REDAZIONE]
COMUNE DI FERRARA.

2020 *Redazione di Conti colturali relativi a Pomodorino ciliegino, Zenzero, Fagiolo Azuki, coltivati in regime di Agricoltura Biologica e in coltura protetta. Redazione di Bilancio Estimativo di un'azienda agraria di 15 Ha di SAU in serra, in regime di Agricoltura Biologica, investita con le suddette colture.*
Committente: FRI – EL GREEN HOUSE Società Agricola Srl Via delle Serre n°1 – 44020 Ostellato (FE)
Incarico diretto.
Incarico portato a termine.

Analisi fitopatologica e Valutazione di Stabilità visiva con il Metodo VTA, secondo il protocollo ISA, e con Metodo SIA di n° 11 piante arboree (Populus nigra var. Italica) presenti all'interno del Parco della "Fondazione F.lli Navarra" in località Malborghetto di Boara in Comune di Ferrara (FE).
Committente: Fondazione F.lli Navarra Via Conca n° 73/a – 44123 loc. Malborghetto di Boara – Ferrara (FE)
Incarico diretto.
Incarico portato a termine

Studio e proposta di modifica di un vincolo autostradale all'interno della "Zona C1 Speciale", relativo ai fabbricati ed ai terreni di proprietà del [REDAZIONE] *nel corso delle osservazioni relative al nuovo PAT di Borgo Veneto (PD).*
Committente: [REDAZIONE] –
Comune di Borgo Veneto (PD)
Incarico diretto
Incarico portato a termine

Redazione di stima, del preliminare di acquisto e di rettifica dei confini, relativi all'acquisto di un appezzamento di terreno agricolo da parte del [REDAZIONE] *in Comune di Borgo Veneto (PD).*
Committente: [REDAZIONE] – Comune di Borgo Veneto (PD)
Incarico diretto
Incarico portato a termine

2019 *Analisi fitopatologica e Valutazione di Stabilità visiva e strumentale con il Metodo VTA, secondo il protocollo ISA, e con Metodo SIA di n°2 piante arboree (Pinus strobus) presenti all'interno di un giardino condominiale in località Cassana in Comune di Ferrara (FE).*
Committente: Condomino "Maisto", Via XXVI Aprile del 1945 n° 3 – loc. Cassana – Ferrara (FE)
Incarico diretto.
Incarico portato a termine.

Relazione Tecnico-Economica a corredo di un Piano di Riconversione ed Ammodernamento (art.36 della L.R. n°24/2017) dell'Azienda Agricola di proprietà dalla [REDACTED] in Comune di Ferrara.

Committente: [REDACTED] – Ferrara (FE)

Incarico diretto.

Incarico portato a termine

Relazione Tecnico-Economica a corredo di un Piano di Riconversione ed Ammodernamento (art.36 della L.R. n°24/2017) dell'Azienda Agricola condotta in affitto dalla [REDACTED] in Comune di Ferrara.

Committente: [REDACTED]

Incarico diretto.

Incarico portato a termine

2018 *Analisi fitopatologica e Valutazione di Stabilità visiva e strumentale con il Metodo VTA, secondo il protocollo ISA, e con Metodo SIA di n°1 piante arborea presente all'interno del giardino di un'abitazione in località Migliarino in Comune di Fiscaglia (FE).*
Committente: [REDACTED] Fiscaglia (FE)
Incarico diretto.
Incarico portato a termine.

2017 *Indagine agronomica, di valutazione igienico sanitaria ed economico-estimativa di 33 celle adibite a stoccaggio e frigoconservazione di proprietà della Società "SOLE FRUTTA S.r.l." site in Via Carlo Eppi n°10 a Portomaggiore (FE)*
Committente: Società "SOLE FRUTTA S.r.l."
Incarico diretto.
Incarico portato a termine

2015 *Analisi fitopatologica e Valutazione di Stabilità visiva e strumentale con il Metodo VTA, secondo il protocollo ISA, di n°1 pianta arborea presente all'interno del cortile del Condominio di Via Paolo V n° 19 a Ferrara.*
Committente: [REDACTED] condomina dello stabile di Via Paolo V n° 19 a Ferrara
Incarico diretto.
Incarico portato a termine.

2014 *Certificazione sull'uso reale dei terreni e di fabbricati di proprietà del [REDACTED] a S. Margherita D'Adige (PD).*
Committente: [REDACTED] S. Margherita D'Adige (PD).
Incarico diretto
Incarico portato a termine

Analisi fitopatologica e Valutazione di Stabilità visiva e strumentale con il Metodo VTA, secondo il protocollo ISA, di n°1 pianta arborea presente all'interno del giardino di proprietà della [REDACTED] a Monselice (PD)

Committente: [REDACTED] a Monselice (PD).

Incarico diretto.

Incarico portato a termine.

Analisi fitopatologica e Valutazione di Stabilità visiva e strumentale con il Metodo VTA, secondo il protocollo ISA, di n°1 pianta arborea presente all'interno del cortile del Condominio di Via Paolo V n° 19 a Ferrara.

Committente: [REDACTED] condomina dello stabile di Via Paolo V n° 19 a Ferrara

Incarico diretto.

Incarico portato a termine.

Analisi fitopatologica e Valutazione di Stabilità visiva e strumentale con il Metodo VTA, secondo il protocollo ISA, di n°1 pianta arborea presente all'interno del giardino del Condominio

“Residenza dei Tigli” – Edificio B Via Paradigna n°10 a Parma (PR)

Committente: [REDACTED] – Amministratrice condominiale.

Incarico diretto.

Incarico portato a termine.

2012

Analisi fitopatologica e Valutazione di Stabilità visiva e strumentale con il Metodo VTA, secondo il protocollo ISA, di n°1 pianta arborea presente all'interno del giardino del Condominio

“Residenza dei Tigli” – Edificio B Via Paradigna n°10 a Parma (PR)

Committente: [REDACTED] – Amministratrice condominiale.

Incarico diretto.

Incarico portato a termine.

2011

Indagine agronomico-ambientale ed economico-estimativa di un podere di proprietà dei F.lli Antico percorso da percolato di discarica proveniente dall'impianto ubicato in località Timpe Bianche in Comune di Siderno.

Committente: [REDACTED] – Siderno (RC)

Incarico diretto.

Incarico portato a termine

2010

Analisi fitopatologica e Valutazione di Stabilità visiva e strumentale con il Metodo VTA, secondo il protocollo ISA, di n°2 piante arboree, presenti all'interno del giardino di proprietà del [REDACTED]

[REDACTED] a S. Felice sul Panaro (MO)

Committente: *Wolmer Melloni via degli Estensi n°93 - S. Felice sul Panaro (MO)*

Incarico diretto.

Incarico portato a termine.

2009

Piano di Miglioramento Fondiario di un'azienda agrituristica di proprietà del [REDACTED]

[REDACTED] Monte San Pietro (BO).

Committente: [REDACTED] Monte San Pietro (BO).

Incarico diretto

Incarico portato a termine

Analisi fitopatologica e Valutazione di Stabilità visiva e strumentale con il Metodo VTA, secondo il protocollo ISA, di n°4 piante arboree presenti all'interno del cortile del Condominio Vialetto in Viale Cavour n° 144 a Ferrara (FE).

Committente: [REDACTED] amministratore del Condominio Vialetto, Viale Cavour n° 144 a Ferrara (FE).

Incarico diretto.

Incarico portato a termine.

2008

Analisi fitopatologica e Valutazione di Stabilità visiva e strumentale con il Metodo VTA, secondo il protocollo ISA, di n°1 pianta arborea presente all'interno del giardino condominiale di Via Calamosco n°5/3 a Bologna
Committente: Di Benedetto S.n.c. – Via Cadriano n° 32 – Bologna (BO)
Incarico diretto.
Incarico portato a termine.

Analisi fitopatologica e Valutazione di Stabilità visiva e strumentale con il Metodo VTA, secondo il protocollo ISA, di n°1 pianta arborea presente all'interno del cortile del Condominio di Via del Fossato n° 2B a Ferrara.
Committente: [REDACTED] condomina dello stabile di Via del Fossato n° 2B a Ferrara
Incarico diretto.
Incarico portato a termine.

2006

Analisi fitopatologica e Valutazione di Stabilità visiva e strumentale con il Metodo VTA, secondo il protocollo ISA, di n°5 piante arboree presenti all'interno del parco della proprietà "Mattoli ed altri" ubicato in Via Goldoni n° 59 ad Anzola Emilia (BO).
Committente: Centro Agricoltura Ambiente "G. Nicoli" di Crevalcore (BO).
Incarico diretto.
Incarico portato a termine.

Analisi fitopatologica e Valutazione di Stabilità visiva e strumentale con il Metodo VTA, secondo il protocollo ISA, di n°2 piante arboree, presenti all'interno del cortile della proprietà del [REDACTED] a Masi Torello (FE).
Committente: [REDACTED] Masi Torello (FE).
Incarico diretto.
Incarico portato a termine.

Analisi fitopatologica e Valutazione di Stabilità visiva e strumentale con il Metodo VTA, secondo il protocollo ISA, di n°3 piante arboree, presenti all'interno del parco di proprietà del [REDACTED] a Ferrara (FE).
Committente: [REDACTED]
Incarico diretto.
Incarico portato a termine.

Analisi fitopatologica e Valutazione di Stabilità visiva e strumentale con il Metodo VTA, secondo il protocollo ISA, di n°1 pianta arborea presente all'interno del giardino di proprietà della [REDACTED] a Ferrara (FE)
Committente: [REDACTED]
Incarico diretto.
Incarico portato a termine.

2002

Determinazione della congruità della stima dei frutti pendenti eseguita dall'Amministrazione Comunale di Mesola in relazione all'esproprio di un appezzamento di terreno, interessato da un pioppeto di proprietà della ditta "Eredi Beccari Radames" per l'ampliamento del cimitero di Mesola.
Committente: [REDACTED]
Incarico diretto
Incarico portato a termine

Determinazione dell'idoneità del suolo e del sottosuolo, sito all'interno della proprietà del [REDACTED] ad essere soggetto a scarichi di acque reflue domestiche provenienti da un insediamento residenziale di prossima realizzazione

Committente: [REDACTED]
Incarico diretto
Incarico portato a termine

2001

Determinazione dell'idoneità del suolo e del sottosuolo, sito all'interno della proprietà delle [REDACTED] ad essere soggetto a scarichi di acque reflue domestiche provenienti da due fabbricati rurali di prossima ristrutturazione.

Committenti: [REDACTED]
[REDACTED]
Incarico diretto
Incarico portato a termine

Progetto esecutivo di un impianto per l'arboricoltura specializzata da legno (P.R.S.R. Misura 2h – Azione 2.1) all'interno della proprietà delle [REDACTED]

[REDACTED]
[REDACTED]
Ferrara
Incarico diretto
Incarico portato a termine

Progetto esecutivo di un impianto per l'arboricoltura specializzata da legno (P.R.S.R. Misura 2h – Azione 2.1) all'interno dei terreni di proprietà della Provincia di Ferrara ma in uso alla Cooperativa Albaverde in Via dei Calzolari a Ferrara.

Committente: Cooperativa Albaverde P.zza Cavalli n°16 – Filo di Argenta (FE)
Incarico diretto
Incarico portato a termine

Progetto esecutivo di un impianto per l'arboricoltura specializzata da legno (P.R.S.R. Misura 2h – Azione 2.1) all'interno dei terreni di proprietà dell'Opera Pia Braghini-Rossetti ma in uso al Sig. Renzo Pisa, presso il Fondo S. Orsola in Via dei Calzolari a Ferrara.

Committente: Opera Pia Braghini-Rossetti
Incarico diretto
Incarico portato a termine

1998

Perizia estimativa di un frutteto, di proprietà del [REDACTED] in Comune di Tresigallo (FE).

Committente: [REDACTED]
[REDACTED].
Incarico diretto
Incarico portato a termine

**INCARICHI DI
CONSULENTE TECNICO
DI PARTE IN CAUSE
CIVILI**

- 2015 Consulente Tecnico di Parte nella causa " F.lli Antico contro Amministrazione comunale di Siderno".
Tipo di Procedimento: Causa Civile
Sede del procedimento: Tribunale di Locri
Incarico portato a termine
- 2011 Consulente Tecnico di Parte nella causa " [REDACTED]".
Tipo di Procedimento: Causa Civile
Sede del procedimento: Ufficio del Giudice di Pace di Finale Emilia (MO)
Incarico portato a termine

CONCORSI DI IDEE

- 2009 Realizzazione di un Parco Urbano localizzato nella zona dell'ex campo di volo
Ente organizzatore: Comune di Pistoia
Progettisti: Dott. Agr. Carlo Fiorenza (Capogruppo), Dott. Arch. Sara Fiorenza, Dott. Agr. Gregorio Gentile.
- 2003 Il Sistema delle piazze centrali della città di Ferrara"
Ente organizzatore: Comune di Ferrara;
Progettisti: Dott. Arch. Massimo Davi (capogruppo), Dott. Arch. Michele Pastore, Dott.ssa Arch. Lidia Spano, Dott.ssa Arch. Maria Teresa Ceola, Dott.ssa Arch. Carlotta Calzolari, Dott. Agr. Carlo Fiorenza.
- 1999 Un paese, una piazza, un giardino, UNA FONTANA.
Ente organizzatore: ACOSEA di Ferrara;
Progettisti: Dr. Arch. Dario Ambrosone (capogruppo), Dr. Agr. Carlo Fiorenza, M.a. Paolo Volta;
Titolo dell'elaborato: Il Montagnone di Ferrara.
- 1998 Progettazione di massima del recupero di aree spondali del fiume Reno.
Ente organizzatore: Comuni di Castel di Casio e Porretta Terme (BO);
Progettisti: Dott. Agr. Carlo Fiorenza (capogruppo), Dott. Agr. Gregorio Gentile, Dott. Agr. Giuseppe Lia.
Titolo dell'elaborato: *Progetto per la realizzazione di un Parco Fluviale e di infrastrutture ad esso collegato all'interno di aree spondali degradate.*

**COLLABORAZIONI CON
STUDIO AGRONOMO
"DOTT. G. PADRONI"**

- 1998 *Studio agronomico-ambientale, di pianificazione del territorio rurale e redazione delle Norme Agricole-Ambientali in relazione al nuovo Piano Regolatore Generale del Comune di Berra (FE).*
Committente: Amministrazione Comunale di Berra (FE).
Incaricato: Dott. Agr. Giorgio Padroni.
Piano Regolatore Generale approvato.
- Progetto di Valorizzazione naturalistica e paesaggistica di vasta area perifluviale in coerenza con le esigenze di salvaguardia delle qualità delle acque di falda.*
Committente: Amministrazione Comunale di Ro Ferrarese (FE).
Incaricato: Dott. Agr. Giorgio Padroni.
Progetto approvato

- Progetto di Valorizzazione e riqualificazione del sistema insediativo ambientale nel territorio della Partecipanza Agraria Centopievese*
Committente: Amministrazione Comunale di Cento (FE) e Partecipanza Agraria Cento-Pievese di Cento (FE).
Incaricato: Dott. Agr. Giorgio Padroni.
Progetto approvato
- 1997 *Studio agronomico-ambientale, di pianificazione del territorio rurale e redazione delle Norme Agricole-Ambientali in relazione al nuovo Piano Regolatore Generale del Comune di Masi Torello (FE).*
Committente: Amministrazione Comunale di Masi Torello (FE).
Incaricato: Dott. Agr. Giorgio Padroni.
Piano Regolatore Generale approvato.
- Studio agronomico-ambientale, di pianificazione del territorio rurale e redazione delle Norme Agricole-Ambientali in relazione al nuovo Piano Regolatore Generale del Comune di Comacchio (FE).*
Committente: Amministrazione Comunale di Comacchio (FE).
Incaricato: Dott. Agr. Giorgio Padroni.
Piano Regolatore Generale approvato.
- Studio agronomico-ambientale, di pianificazione del territorio rurale e redazione delle Norme Agricole-Ambientali in relazione al nuovo Piano Regolatore Generale del Comune di Cento (FE).*
Committente: Amministrazione Comunale di Cento (FE).
Incaricato: Dott. Agr. Giorgio Padroni.
Piano Regolatore Generale approvato.
- 1996 *Interventi di ricostituzione di un'area boscata, in Comune di Lagosanto, ai fini naturalistici, su terreni di proprietà pubblica.*
Committente: Amministrazione Comunale di Lagosanto (FE).
Incaricato: Dott. Agr. Giorgio Padroni.
Progetto approvato e realizzato.
- Studio agronomico-ambientale, di pianificazione del territorio rurale e redazione delle Norme Agricole-Ambientali in relazione al nuovo Piano Regolatore Generale del Comune di Massafiscaglia (FE).*
Committente: Amministrazione Comunale di Massafiscaglia (FE).
Incaricato: Dott. Agr. Giorgio Padroni.
Piano Regolatore Generale approvato
- Studio agronomico-ambientale, di pianificazione del territorio rurale e redazione delle Norme Agricole-Ambientali in relazione al nuovo Piano Regolatore Generale del Comune di Migliaro (FE).*
Committente: Amministrazione Comunale di Migliaro (FE).
Incaricato: Dott. Agr. Giorgio Padroni.
Piano Regolatore Generale approvato
- 1995 *Studio agronomico-ambientale, di pianificazione del territorio rurale e redazione delle Norme Agricole-Ambientali in relazione al nuovo Piano Regolatore Generale del Comune di Voghiera (FE).*
Committente: Amministrazione Comunale di Voghiera (FE).
Incaricato: Dott. Agr. Giorgio Padroni.
Piano Regolatore Generale approvato
- Studio agronomico-ambientale, di pianificazione del territorio rurale e redazione delle Norme Agricole-Ambientali in relazione al nuovo Piano Regolatore Generale del Comune di Ro Ferrarese (FE).*
Committente: Amministrazione Comunale di Ro Ferrarese (FE).
Incaricato: Dott. Agr. Giorgio Padroni.
Piano Regolatore Generale approvato

**RICONOSCIMENTI
ED ENCOMI**

2017 Encomio rilasciato dal Dirigente Scolastico dell'I.I.S. "J.F.Kennedy" di Monselice (PD) per impegno professionale, serietà, buona relazione con gli studenti, i genitori, i colleghi ed il personale ATA.

**PUBBLICAZIONI
SCIENTIFICHE**

1996 F. Ventura, P. Rossi Pisa, C. Fiorenza (1996) - *Misure fisiologiche per la valutazione dello stato idrico del pesco*. Rivista di Irrigazione e Drenaggio, 1996, 42, 1, 11-18

**STRUMENTAZIONE IN
DOTAZIONE**

- N° 1 Personal Computer "HP - Intel Core i5 8th Gen" con schermo da 20"
- N° 1 Personal Computer (portatile): "LENOVO – Ideapad 310 DDR4 Intel CORE i5 ;
- N° 1 IPAD MAC;
- N° 1 Stampante HP ENVY 5540 (Foglio A4);
- N° 1 Stampante HP Officejet 7612 (Fogli A4 e A3);
- Programmi utilizzati: Windows 10; Q GIS 2.18; NBL Landscape Designer 2019; AUTOCAD 2019; NAMIRIAL TERMO 4.5.
- Connessioni ad Internet WIFI – TELECOM ;
- N°1 GPS Palmare "Magellan Mod. Explorist 200" con Database cartografico (Europa);
- N°1 Fotocamera digitale "Nikon D90";
- N°1 Clinometro elettronico Haglof;;
- Livella laser BOSCH Mod. PLL 360° ; Misuratore laser BOSCH PLR40C; ASTA TELESCOPICA 5 m, per lavori topografici.
- Cavalletto forestale Haglof da 95 cm di diametro;
- Kit per analisi visiva fitostatica con metodo V.T.A e metodo S.I.A.;
- Resistograph modello IML RESI E 400 Versione Pro per Valutazione Stabilità degli Alberi;
- Resistograph modello IML RESI F 500 per Valutazione Stabilità degli Alberi;

PATENTI Patente A e B

Autorizzo il trattamento dei miei dati personali ai sensi del Decreto Legislativo 30 giugno 2003 n° 196 "Codice in materia di protezione dei dati personali".

Ferrara, 13 dicembre 2021.

