



## **Richiesta preventivo per Piani di Sicurezza e Supporto Tecnico alla PA**

**SCHEDA DEL LUOGO**

**REGGIA DI RIVALTA**

### INQUADRAMENTO NEL CONTESTO URBANO

L'ambito in oggetto è la zona a sud-ovest della città. La Reggia, immersa nel grande parco di circa 26 ettari, si trova nella frazione di Rivalta, a circa 5 chilometri dal centro città; tappa del percorso del Crostolo, è anche una delle porte di accesso al progetto Ducato Estense.

La particolare collocazione geografica e la sua architettura frutto di una progettazione paesaggistica di scala ampia, rendono questo sistema singolare nel panorama locale. La vocazione paesaggistica è dunque l'aspetto distintivo di questo luogo. La Reggia, ma soprattutto il suo parco, insieme al sistema misto, naturalistico e urbano, che la collega a nord con la città, attraverso il percorso ciclopedonale che fiancheggia il torrente Crostoso e poi l'asse urbano di Viale Umberto e Corso Garibaldi, e a sud con le colline, racchiude e riassume in se tutte le dimensioni legate allo sviluppo e alla promozione dell'attuale cultura paesaggistica.



### IL PROGETTO "DUCATO ESTENSE"

Il progetto "Ducato Estense", con la ristrutturazione del palazzo e i lavori di restauro e valorizzazione del parco, ha l'obiettivo di riconsegnare alla cittadinanza uno spazio urbano di straordinaria bellezza, in cui la storia dialoga con il futuro. Un luogo che al tempo degli Estensi si caratterizzava quale spazio esclusivo, si trasforma in un luogo aperto, suggestivo incrocio tra passato e presente, per una fruizione ampia, in grado di incontrare e dialogare con la comunità. La conclusione dell'intervento, interamente finanziato dal ministero della Cultura (Mic), è prevista nella primavera del 2023. Per motivi di sicurezza e funzionalità, durante il cantiere, la fruizione del Parco sarà limitata, in accordo con il cronoprogramma dei lavori.

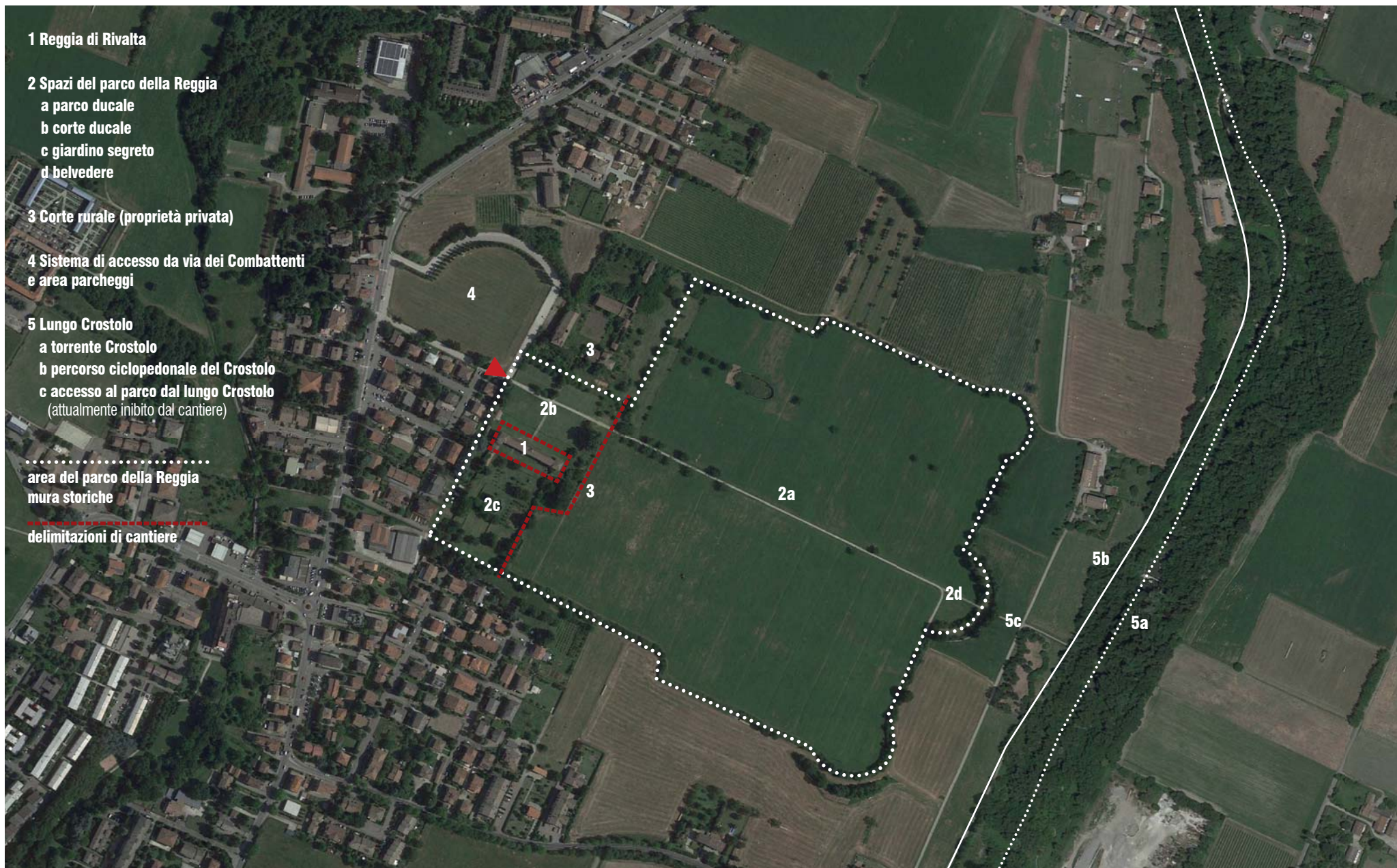

**1** Reggia di Rivalta

**2** Spazi del parco della Reggia

- a parco ducale
- b corte ducale
- c giardino segreto
- d belvedere

**3** Corte rurale (proprietà privata)

**4** Sistema di accesso da via dei Combattenti e area parcheggi

**5** Lungo Crostolo

- a torrente Crostolo
- b percorso ciclopedonale del Crostolo
- c accesso al parco dal lungo Crostolo (attualmente inibito dal cantiere)

.....  
area del parco della Reggia  
mura storiche

-----  
delimitazioni di cantiere

**L'OGGETTO DELL'ACCORDO**

La Reggia di Rivalta è un luogo della città da sempre punto di riferimento per la vita culturale cittadina, per chi ama natura, paesaggio e il benessere dell'attività motoria. L'uso temporaneo degli spazi aperti della Reggia di Rivalta si configura come una sperimentazione di attivazione temporanea, in attesa di una Reggia rinnovata, attraverso la capacità di auto-organizzazione dimostrata dalla comunità per sperimentare, partendo dalle loro esigenze e dai loro bisogni, nuovi servizi ed attività per il territorio. Con la consapevolezza che ciò che possiamo sperimentare oggi sarà senz'altro stimolo anche per il futuro di questo luogo.

**ACCESSIBILITÀ E FRUIBILITÀ DELL'AREA**

Per motivi di sicurezza e funzionalità legati ai cantieri in corso, la fruizione del Parco è attualmente limitata. L'accesso all'area della corte ducale, così come al giardino segreto, avviene esclusivamente da lato via dei Combattenti. La fruizioni di questi due spazi è consentita fino a metà agosto, rispettando una fascia di rispetto di c.a 5 metri dalle recinzioni di cantiere e dalle mura storiche, oggetto di interventi diffusi.

**ALLACCI E INFRASTRUTTURE**

L'area del parco risulta infrastrutturata con allacci alla correte elettrica e all'illuminazione pubblica. I servizi igienici non sono presenti; sarà pertanto necessaria una dotazione di bagni chimici in accordo con le tipologie di attività.

**VOCAZIONE DEL PROGETTO PARTECIPATO**

Il progetto della Reggia di Rivalta intende valorizzare due potenziali dimensioni già caratteristiche di questo luogo da anni: la dimensione del benessere, grazie ad attività di fruizione legate al movimento e allo sport, e la dimensione della cultura, grazie ad attività che daranno spazio al parco, al giardino e al Palazzo quali quinte per spettacoli, eventi e animazioni per i diversi target di pubblico.

I partecipanti hanno condiviso alcuni principi fondanti per la tutela attiva e la valorizzazione del parco:

- il riconoscimento della Reggia di Rivalta come bene di grande valore artistico-culturale, storico-ambientale e identitario per l'intera città di Reggio Emilia, sul quale l'Amministrazione sta investendo attraverso importanti interventi di restauro e con il progetto 'Ducato estense';
- l'interesse a dare vita a un gruppo di coordinamento locale solido per la co-gestione e cura degli spazi del parco e la programmazione condivisa delle attività rivolte alla cittadinanza da svilupparsi anche negli anni futuri in collaborazione al Comune di Reggio Emilia.

area del giardino segreto    
  area verde antistante la Reggia    
  area del cantiere interdetta alle attività temporanee

- POSTAZIONI TEMPORANEE NON ATTEZZATE PER ATTIVITÀ SPORTIVE (yoga, feldenkrais, qi gong, cammino, etc.)
- POSTAZIONI TEMPORANEE NON ATTEZZATE PER ATTIVITÀ EDUCATIVE (laboratori per bambini e famiglie, letture nel parco, etc.)
- AREE TEMPORANEAMENTE ATTEZZATE PER ATTIVITÀ DI PUBBLICO SPETTACOLO (palchi per concerti, gazebo per stand e piccoli mercati agricoli, etc.)

Le attività si svolgono a piccoli gruppi (tra le 5 e le 20 persone, più uno o due insegnanti per pratica). Le azioni educative durano da 1 a 3 ore di tempo e non necessitano di attrezzature ad eccezione di eventuali tavoli e sedute rimovibili. In contemporanea si svolgono comunque massimo 3 azioni, ovvero con un numero di persone variabile tra le 15 e le 60 persone, divise in gruppi e opportunamente distanziate nel rispetto delle disposizioni covid-19.

