

## CURRICULUM VITAE DI *PATRIZIA CREMASCHI*

### INFORMAZIONI PERSONALI

Nome	CREMASCHI PATRIZIA
Indirizzo Ufficio	[REDACTED]
Data e luogo di nascita	[REDACTED]
Codice fiscale	[REDACTED]
Nazionalità	ITALIANA
Telefono	[REDACTED] [REDACTED]
E-mail	[REDACTED]
PEC	patrizia.cremaschi@ingpec.eu

### ISCRIZIONE AGLI ALBI PROFESSIONALI

<ul style="list-style-type: none"> <li>• Date iscrizione (da – a)</li> <li>• Ordine o Collegio di appartenenza</li> <li>• Numero e sezione di iscrizione</li> <li>• Settore di iscrizione</li> </ul>	<p>Dal 06 settembre 2007 ad oggi in corso</p> <p><b>Ordine degli Ingegneri della provincia di Reggio Emilia</b></p> <p>n. 1819 – Sezione A</p> <p>Settore <b>Civile e Ambientale</b> - Settore <b>Industriale</b></p>
<ul style="list-style-type: none"> <li>• Date iscrizione (da – a)</li> <li>• Ordine o Collegio di appartenenza</li> <li>• Numero di iscrizione</li> </ul>	<p>Dal 23 dicembre 1997 ad oggi in corso</p> <p><b>Collegio dei Geometri e Geometri Laureati della provincia di Reggio Emilia</b></p> <p>n. 1835</p>

### ESPERIENZA LAVORATIVA

<ul style="list-style-type: none"> <li>• Date (da – a)</li> <li>• Nome e indirizzo del datore di lavoro</li> <li>• Tipo di azienda o settore</li> <li>• Tipo di impiego</li> <li>• <u>Specializzazioni acquisite nell'esperienza professionale</u></li> </ul>	<p>Da dicembre 1997 ad oggi (attuale impiego)</p> <p><b>Libero professionista</b></p> <p>Sede: via Gramsci n. 27 – 42019 Scandiano (RE)</p> <hr/> <p>Ingegneria Civile Ambientale e Industriale, Urbanistica, Architettura, Topografia, Catasto, Sicurezza Cantieri, Certificazione energetica degli edifici, Diagnosi energetiche, Efficienza energetica, Acustica Ambientale, Acustica Edilizia, Consulenza Tecnica Giudiziaria ed Extragiudiziaria.</p> <hr/> <p>Progettista e titolare</p> <hr/> <ul style="list-style-type: none"> <li>- progettazione di opere pubbliche;</li> <li>- progettazione di edifici civili, industriali, agricoli;</li> <li>- progettazione strutturale e antisismica;</li> <li>- progettazione di reti e impianti tecnologici;</li> <li>- direzione dei lavori inerente a edifici pubblici e privati e ad opere di urbanizzazione;</li> <li>- ristrutturazioni e restauri di edifici privati;</li> <li>- coordinamento della sicurezza in fase di progettazione e in fase di esecuzione ai sensi del D.Lgs. 81/2008 s.m.i.;</li> <li>- contabilità dei lavori pubblici e privati;</li> <li>- progettazione urbanistica di piani convenzionati, compreso la redazione delle bozze di atti di convenzione e di atti di accordo quadro a disciplinare i rapporti tra privato e pubblica Amministrazione;</li> <li>- progettazione di interventi di efficientamento energetico, redazione documentazione di cui alla ex Legge 10/91 s.m.i. sul contenimento energetico, redazione di certificazioni energetiche per gli edifici, diagnosi energetiche e;</li> <li>- rilievi topografici e satellitari;</li> <li>- riconfinamenti di terreni;</li> <li>- redazione di pratiche di accatastamento (tipi mappali, tipi di frazionamento, tipi particellari, planimetrie catastali, compilazione modello ministeriale Docfa, voltture, variazioni culturali);</li> <li>- redazione perizie di stima relative a terreni ed edifici;</li> <li>- stima indennità esproprio;</li> <li>- consulente tecnico di parte in vertenze di confini e in vertenze di esproprio;</li> <li>- consulenza tecnica in ambito di successioni e divisioni;</li> <li>- consulenza tecnica per verifica danni e deprezzamenti immobiliari;</li> <li>- consulenza tecnica d'ufficio presso la Camera Arbitrale di RE c/o C.C.I.A.A. di RE;</li> <li>- consulenza tecnica d'ufficio presso la Tribunale di RE;</li> </ul>
---	--

## ISTRUZIONE E FORMAZIONE DI BASE

- Date e durata
  - Istituto di istruzione o formazione
    - Qualifica conseguita
  - Livello nella classificazione nazionale (se pertinente)
- anno scolastico 1994/1995  
 Istituto Tecnico per Geometri "A. Secchi" di Reggio Emilia  
**DIPLOMA DI GEOMETRA**  
 con votazione 60/60  
 diploma di scuola secondaria superiore
- 
- Date e durata
  - Istituto di istruzione o formazione
    - Qualifica conseguita
- Unica Sessione 1997  
 I.T.G. "A. Secchi"  
**ABILITAZIONE ALL'ESERCIZIO DELLA LIBERA PROFESSIONE DI GEOMETRA**
- 
- Date
  - Istituto di istruzione o formazione
    - Principali materie
    - Qualifica conseguita
  - Livello nella classificazione nazionale (se pertinente)
- 15 marzo 2007 - anno accademico 2005/2006  
 Università degli Studi di Parma  
 INGEGNERIA CIVILE  
**LAUREA IN INGEGNERIA CIVILE (laurea quinquennale vecchio ordinamento)**  
 con votazione 107/110.  
*Tesi di laurea: "Analisi multifisica agli elementi finiti per lo studio delle lesioni nel Ponte Adolphe in Lussemburgo"*  
 (Relatore: Chiar.mo Prof. Ing. Daniele Ferretti - Correlatori: Chiar.mo Prof. Arch. Carlo Biasi e Dott. Ing. Eva Coisson).  
 I risultati degli studi effettuati sono stati presentati al Governo Lussemburghese (presenti il Ministro dei Trasporti Claude Wessler e il Ministro della Cultura e della Ricerca Madame Octave Madent) nell'ambito di un incontro pubblico con esperti internazionali.
- laurea quinquennale vecchio ordinamento
- 
- Date
  - Istituto di istruzione o formazione
    - Principali materie / abilità professionali oggetto dello studio
    - Qualifica conseguita
- Prima Sessione 2007  
 Università degli Studi di Parma  
 INGEGNERIA CIVILE  
**ABILITAZIONE ALL'ESERCIZIO DELLA LIBERA PROFESSIONE DI INGEGNERE SEZ. "A"**
- 
- Date e durata
  - Istituto di istruzione o formazione
    - Principali materie / abilità professionali oggetto dello studio
    - Qualifica conseguita
- Anno 2001/2002 – durata 120 ore  
 Scuola Edile ed Ente di Formazione Professionale Edile di Reggio Emilia  
**CORSO DI FORMAZIONE AL RUOLO DI COORDINATORE DELLA SICUREZZA IN FASE DI PROGETTAZIONE ED IN FASE DI ESECUZIONE DELL'OPERA**  
 COORDINATORE DELLA SICUREZZA IN FASE DI PROGETTAZIONE ED IN FASE DI ESECUZIONE DELL'OPERA
- 
- Date e durata
  - Istituto di istruzione o formazione
    - Principali materie / abilità professionali oggetto dello studio
    - Qualifica conseguita
- Anno 2011 – durata 60+12 ore  
 Regione Emilia Romagna – FormastAV - Collegio Geometri di Reggio Emilia  
**CORSO CERTIFICATORE ENERGETICO IN EDILIZIA (in attuazione DGR n. 1754/2008)**  
 CERTIFICATORE ENERGETICO IN EDILIZIA – REGIONE EMILIA ROMAGNA
- 
- Date e durata
  - Istituto di istruzione o formazione
    - Principali materie / abilità professionali oggetto dello studio
    - Qualifica conseguita
- Anno 2011 – durata 54 ore  
 FormaMed  
**CORSO DI FORMAZIONE PER "MEDIATORI PROFESSIONISTI ai sensi dell'art. 18 comma 2 lett. F del DM 180/2010"**  
 MEDIATORE PROFESSIONISTA
- 
- Date e durata
  - Istituto di istruzione o formazione
    - Principali materie / abilità professionali oggetto dello studio
    - Qualifica conseguita
- Anno 2012-2014 – durata 110+132 ore  
 Efpe - Res  
**CORSO DI FORMAZIONE "ACUSTICA DEGLI AMBIENTI" e "PROGETTAZIONE DELLA QUALITA' ACUSTICA DEGLI EDIFICI"**  
 TECNICO COMPETENTE IN ACUSTICA

## CAPACITA' E COMPETENZE PERSONALI

*Acquisite nel corso della vita e della  
carriera ma non necessariamente  
riconosciute da certificati e diplomi  
ufficiali.*

CAPACITA' E COMPETENZE RELAZIONALI: NEL CORSO DELLA MIA ESPERIENZA FORMATIVA E LAVORATIVA HO SVILUPPATO UNA BUONA PREDISPOSIZIONE PER IL LAVORO IN TEAM, IN PARTICOLARE HO SVILUPPATO VERSATILITÀ E CAPACITÀ DI ADATTAMENTO ALLE DIVERSE SITUAZIONI E PERSONE. INOLTRE IL CORSO PER MEDIATORI PROFESSIONALI CHE HO FREQUENTATO MI HA CONSENTITO DI SVILUPPARE TECNICHE DI COMUNICAZIONE E NEGOZIAZIONE, CHE RITENGO UTILI ANCHE NELLA GESTIONE DEI RAPPORTI RELAZIONALI CON CLIENTI E COLLEGHI. PERSONALMENTE RITENGO CHE IL LAVORO IN TEAM OFFRA L'OPPORTUNITÀ DI CONFRONTARSI IN MODO CRITICO, CONSENTENDO DI ANALIZZARE EVENTUALI PROBLEMATICHE SOTTO DIVERSE ANGOLOZIONI E SFACCETTATURE, PORTANDO AD UNA MIGLIORE RISOLUZIONE DELLE STESSE.

CAPACITA' E COMPETENZE ORGANIZZATIVE : DURANTE LA MIA ESPERIENZA PROFESSIONALE HO ASSUNTO PIÙ VOLTE L'INCARICO DI COORDINATORE DI GRUPPI DI LAVORO PER LO SVOLGIMENTO DI PROGETTI INTERDISCIPLINARI, SVILUPPANDO BUONE CAPACITÀ ORGANIZZATIVE E DI PIANIFICAZIONE, CHE SI SONO RIVELATE MOLTO UTILI NELLA GESTIONE DELLE VARIE FASI PROGETTUALI E DI DIREZIONE LAVORI, CONSENTENDO DI POTERE GESTIRE L'AVANZARE DELLE STESSE NEI TEMPI E NELLE MODALITÀ CONTRATTUALI.

## CAPACITA' E COMPETENZE IN MATERIA GIURIDICA

I vari incarichi avuti come consulente tecnico di parte in cause giudiziarie e come consulente tecnico d'ufficio, mi hanno richiesto di approfondire la mia conoscenza e competenza nella materia giuridica in diversi campi, in particolare ho avuto modo di specializzarmi in materia di espropri, in vertenze giuridico amministrative contro atti della pubblica amministrazione e in vertenze tra imprese e proprietà nelle costruzioni edili per mancanze di rispetti contrattuali o di capitolato d'opera.

La redazione di vari piani urbanistici attuativi e varianti a piano regolatore generale, compreso la redazione degli **schemi di convenzione** e delle bozze di **accordo quadro** a disciplinare i rapporti tra privato e pubblica Amministrazione, mi ha consentito di approfondire conoscenze e competenze anche in materia giuridico urbanistica.

La gestione di varie opere pubbliche mi ha consentito di approfondire conoscenze e competenze nella materia giuridica anche relativamente a questo settore.

**CAPACITÀ E COMPETENZE  
TECNICHE**

Attraverso la pratica professionale, la partecipazione a corsi di formazione specifici e lo studio individuale, ho sviluppato a buon livello le capacità e competenze tecniche per l'utilizzo dei seguenti software e attrezzature di proprietà dello studio. (Si precisa che tutti i software sono regolarmente licenziati e aggiornati alla normativa vigente e le attrezzature di misura sono dotate di certificato di calibrazione rilasciato da laboratorio di prova):

- Allplan della Nemetschek: software per la progettazione 2D-3D-BIM architettonica e strutturale;
- Sismicad della Concrete: software per il calcolo strutturale di opere in muratura, c.a., legno, acciaio;
- Wallcad della Concrete: software per la progettazione di muri di sostegno in cemento armato ed a gravità;
- Mandoc della Concrete: software per la redazione dei piani di manutenzione delle opere strutturali;
- Autocad dell'Autodesk: software per il disegno 2D
- Primus dell'Acca software: software per il computo metrico e la contabilità dei lavori pubblici (compreso i plug-in CAM per generare la documentazione richiesta dai CAM 2022)
- Mantus dell'Acca software: software per la redazione di piani di manutenzione (comprende i controlli previsti dai nuovi CAM 2022)
- Primus-C dell'Acca software: software per la redazione dei capitolati speciali d'appalto, Capitolato generale, Schema di contratto
- Certus dell'Acca software: software per la redazione dei piani di sicurezza e coordinamento, compreso fascicolo dell'opera.
- EC700 + vari moduli di Edilclima Engineering & Software: software per il calcolo delle prestazioni energetiche degli edifici, con la verifica del rispetto dei requisiti minimi normativi compreso le verifiche per edifici nZEB, progettazione degli impianti termici,
- EC704 di Edilclima Engineering & Software: software per la verifica dei requisiti acustici passivi degli edifici
- ECHO di Edilclima Engineering & Software: software per la verifica dei requisiti acustici passivi degli edifici
- IRIS di Anit: software per lo studio dei ponti termici agli elementi finiti
- THERM di LBNL: software per lo studio dei ponti termici agli elementi finiti
- XE365 della Leonardo Software: software per l'elaborazione dei rilievi con stazione totale e ricevitori GNSS
- Atlante: software per la progettazione stradale
- Giotto-Trace della Leonardo Software: software di raddrizzamento fotografico e vettorizzazione
- BlockNotus dell'Acca software: software per il rilievo edile ed architettonico n°1 licenza
- Pacchetto Office della Microsoft: software per videoscrittura, fogli di calcolo e gestione presentazioni
- Adobe Photoshop: software per elaborazione grafica
- Docfa, Pregeo, Docte, Voltura, software per redazione pratiche catastali
- Stazione totale TRIMBLE S6: stazione celerimetrica di precisione per il rilievo topografico e architettonico
- Ricevitore STONEX S9: ricevitore GNSS per il rilievo topografico
- Laser scanner per scansioni laser 3D (con contratto a noleggio): laser scanner per rilievo 3D di nuvola di punti
- Scalypso della Nemetschek: applicativo di Allplan per la gestione della nuvola di punti derivata dal rilievo con laser scanner 3D;
- Sclerometro PROCEQ matr. 91015: strumento per misurazione resistenza calcestruzzo (prova non distruttiva)
- Leica Disto D510: distanziometro laser per misura di distanze, aree, volumi
- Leica Disto Classic5: distanziometro laser per misura di distanze, aree, volumi
- Fotocamera digitale Olympus OM-D con grandangolo e teleobiettivo
- Personal Computer con processori Intel I7 / I9
- Workstation (portatili) con processori Intel I7 / I9

**PARTECIPAZIONE A  
COMMISSIONI DI STUDIO,  
VITA ORDINISTICA**

- dal 2013 al 2021 **Consigliere (con Ruolo di Segretario nel quadriennio 2013-2017)** dell'Ordine degli Ingegneri di Reggio Emilia
- dal 2022 a tutt'oggi membro della **Commissione Lavori Pubblici** dell'Ordine degli Ingegneri di Reggio Emilia
- dal 2017 a tutt'oggi membro della **Commissione Sicurezza** dell'Ordine degli Ingegneri di Reggio Emilia (con ruolo di co-coordinatore dal 2017 al 2021)
- dal 2017 al 2021 membro della **Commissione Sicurezza Regionale** della Federazione Emilia Romagna Ingegneri
- dal 2013 al 2017 membro della **Commissione Acustica** della Federazione Ingegneri Regione Emilia Romagna
- dal 2013 al 2017 coordinatore della **Commissione Energia Impianti e Acustica** dell'Ordine degli Ingegneri di Reggio Emilia
- dal 2009 a tutt'oggi membro della **Commissione Sismica e Strutture** dell'Ordine degli Ingegneri di Reggio Emilia
- dal 2009 al 2017 membro della **Commissione Urbanistica** dell'Ordine degli Ingegneri di Reggio Emilia
- dal 2010 a tutt'oggi membro della **Commissione n.3 Stime, CTU, Conciliazione e Mediazione** del Collegio dei Geometri e Geometri Laureati di Reggio Emilia
- dal 2010 a tutt'oggi membro della **Commissione n.5 Catasto, Topografia e GPS** del Collegio dei Geometri e Geometri Laureati di Reggio Emilia di cui **Coordinatore** dal 2011 al 2014

**ULTERIORI INFORMAZIONI**

- dal 2013 iscritta come **mediatore** all'**Organismo interprofessionale tecnico Camera di Conciliazione della Provincia di Reggio Emilia**
- dal 2013 al 2017 iscritta come **mediatore** all'**Organismo di mediazione della Camera di Commercio Di Reggio Emilia** a seguito di selezione tramite concorso pubblico
- dal 2013 al 2017 iscritta come **mediatore** all'**Organismo di mediazione della Camera di Commercio Di Parma** a seguito di selezione tramite concorso pubblico
- dal 2018 componente della **Commissione per la qualità architettonica e del paesaggio (CQAP)** del Comune di Casalgrande

Patrizia Cremaschi



**PORTFOLIO ILLUSTRATIVO DEI PRINCIPALI SERVIZI SVOLTI RITENUTI  
SIGNIFICATIVI DELLA PROPRIA ESPERIENZA CURRICULARE**

**SERVIZI SVOLTI NEGLI ULTIMI 10 ANNI RITENUTI PIÙ SIGNIFICATIVI**

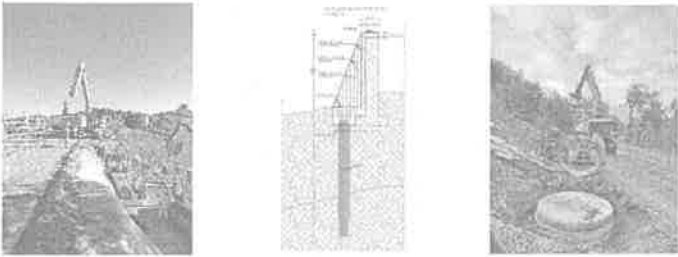
- |   |  |
|---|--|
| <ul style="list-style-type: none"> <li>• Date (da – a)</li> <li>• Lavoro</li> <br/> <li>• Prestazioni</li> <li>• Committente</li> <li>• Importo lavori</li> <li>• Stato dei lavori eseguiti</li> </ul>  | <p>Da settembre 2016 a marzo 2017</p> <p><i>Interventi di messa in sicurezza delle strade provinciali del reparto sud zona est</i><br/><i>Interventi di messa in sicurezza delle strade provinciali del reparto sud zona ovest</i></p> <p><b>Coordinamento della sicurezza in fase di esecuzione</b> (affidataria diretta dell'incarico)</p> <p>Provincia di Reggio Emilia con sede in via Garibaldi n. 59 in Reggio Emilia</p> <p>€ 357.964,25 (zona est) + € 357.632,50 (zona ovest)</p> <p>I lavori sono stati ultimati</p>   |
|   |   |
| <ul style="list-style-type: none"> <li>• Date (da – a)</li> <li>• Lavoro</li> <br/> <li>• Prestazioni</li> <li>• Committente</li> <li>• Importo lavori</li> <br/> <li>• Approvazione progetto</li> <li>• Stato dei lavori eseguiti</li> </ul> | <p>Da maggio 2022 a tutt'oggi in corso</p> <ul style="list-style-type: none"> <li>- <i>Lavori per la realizzazione di opera di sostegno della scarpata di valle sulla SP8 al km 18+150 in località Quara in Comune di Toano (RE), mediante la realizzazione di gabbionate</i></li> <li>- <i>Lavori per il consolidamento delle opere di sostegno e ripristino del piano viabile sulla SP63 al km 2+950 in Comune di Albinea (RE) mediante la realizzazione di un nuovo muro di sostegno con contrafforti su piastra di fondazione su pali</i></li> <li>- <i>Lavori di consolidamento della scarpata di valle sulla SP.15 al km 5+500 in Comune di Ventasso (RE), mediante la realizzazione di pozzi drenanti</i></li> </ul> <p><b>Coordinamento della sicurezza in fase di progettazione e in fase di esecuzione</b> (affidataria diretta dell'incarico)</p> <p>Provincia di Reggio Emilia con sede in via Garibaldi n. 59 in Reggio Emilia</p> <p>€ 135.769,31 (SP 15) + IVA + somme a disposizione per complessivi € 180.000,00<br/>         € 53.051,65 (SP 8) + IVA + somme a disposizione per complessivi € 70.000,00<br/>         € 259.113,00 (SP 63) + IVA + somme a disposizione</p> <p>Provincia di Reggio Emilia – Determinazione dirigenziale n.641 del 21/07/2022 approvazione progetto definitivo esecutivo S.P.15; Determinazione dirigenziale n.617 del 14/07/2022 approvazione progetto definitivo esecutivo S.P.8;</p> <p>Ultimati sulla SP.8 in corso di esecuzione sulla S.P. 15 e in partenza sulla S.P. 63</p> |
|   |    |

- Date (da – a) Da giugno 2019 a luglio 2022
- Lavoro *Lavori di adeguamento antincendio ex DM 19/03/2015 e implementazione impiantistica per l'installazione di sistema di raffrescamento nel Padiglione Bertolani dell'Area San Lazzaro (RE).*
- Prestazioni **Coordinamento della sicurezza in fase di esecuzione** (affidataria diretta dell'incarico)
- Committente Servizio Sanitario Regionale Emilia Romagna – Azienda Unità Sanitaria Locale di Reggio Emilia
- Importo lavori € 828.396,78 + IVA
- Approvazione progetto Lavori svolti nell'ambito dell'accordo quadro 2 prot. Ausl RE n. 62712 del 01/06/2018
- Stato dei lavori eseguiti I lavori sono ultimati



- Date (da – a) Da giugno 2019 a luglio 2022
- Lavoro *Lavori di adeguamento antincendio ex DM 19/03/2015 nei Poliambulatori di Brescello (RE).*
- Prestazioni **Coordinamento della sicurezza in fase di esecuzione** (affidataria diretta dell'incarico)
- Committente Servizio Sanitario Regionale Emilia Romagna – Azienda Unità Sanitaria Locale di Reggio Emilia
- Importo lavori € 256.315,34 + IVA
- Approvazione progetto Lavori svolti nell'ambito dell'accordo quadro 1 prot. Ausl RE n. 564 del 18/11/2015
- Stato dei lavori eseguiti I lavori sono ultimati



- Date (da – a) Da giugno 2019 a luglio 2022
- Lavoro *Lavori di adeguamento antincendio ex DM 19/03/2015 nella casa della salute di Sant'Ilario e nei Poliambulatori di Novellara (RE).*
- Prestazioni **Coordinamento della sicurezza in fase di esecuzione** (affidataria diretta dell'incarico)
- Committente Servizio Sanitario Regionale Emilia Romagna – Azienda Unità Sanitaria Locale di Reggio Emilia
- Importo lavori € 61.238,80 + IVA
- Approvazione progetto Lavori svolti nell'ambito dell'accordo quadro 1 prot. Ausl RE n. 564 del 18/11/2015
- Stato dei lavori eseguiti I lavori sono ultimati



- Date (da – a) Da dicembre 2020 a ottobre 2022
- Lavoro *Trasformazione a rotonda dell'intersezione tra la sp.486R e via Stradone Secchia in località Roteglia in Comune di Castellarano (RE).*
- Prestazioni Studio di fattibilità tecnica ed economica e progetto definitivo ed esecutivo, direzione lavori, contabilità dei lavori, **coordinamento della sicurezza in fase di progettazione e di esecuzione**, redazione del certificato di regolare esecuzione. (affidataria diretta dell'incarico)
- Committente Provincia di Reggio Emilia con sede in via Garibaldi n. 59 in Reggio Emilia
- Importo lavori € 185.908,53 + IVA + somme a disposizione per complessivi € 255.000,00
- Approvazione progetto Provincia di Reggio Emilia – Determinazione dirigenziale n.408 del 07/06/2021 approvazione progetto definitivo esecutivo; Determinazione dirigenziale n.838 del 21/10/2021 approvazione perizia suppletiva
- Stato dei lavori eseguiti Ultimati

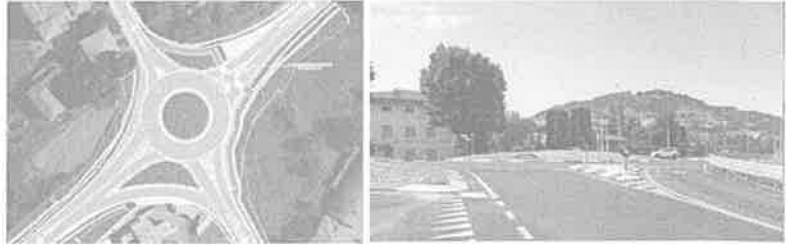

- Date (da – a) Da dicembre 2017 a dicembre 2019
- Lavoro *Costruzione di ciclopedonale in via Ripa frazione di Dinazzano – Lotto B - in Casalgrande (RE). (delibere di approvazione di Giunta Comunale n. 143 del 21/12/2017 e n. 539 del 27/12/2017).*
- Prestazioni Studio di fattibilità tecnica ed economica e progetto definitivo ed esecutivo, direzione lavori, contabilità dei lavori, **coordinamento della sicurezza in fase di progettazione e di esecuzione**, redazione del certificato di regolare esecuzione. (affidataria diretta dell'incarico)
- Committente Comune di Casalgrande (RE) Piazza Martiri della Libertà n.1 Casalgrande (RE)
- Importo lavori € 121.477,77 + IVA + somme a disposizione per complessivi € 130.000,00
- Approvazione progetto Comune di Casalgrande Determinazione del Responsabile del Servizio LL.PP. n. 539/2017 del 12/1/2018, n. 402 del 23/07/2019 e n. 570 del 17/10/2019 (perizia variante)
- Stato dei lavori eseguiti Ultimati

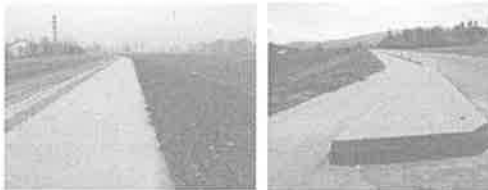

- Date (da – a) Da gennaio 2018 a novembre 2019
- Lavoro *Variante urbanistica al comparto artigianale di espansione PP6 in Salvaterra di Casalgrande (RE) – superficie territoriale 112.075 mq*
- Prestazioni Progettazione preliminare ed esecutiva (affidataria diretta dell'incarico con Ing. Nicola Cremaschi)  
Direzione lavori (affidataria diretta dell'incarico)  
Redazione schema di convenzione (affidataria diretta dell'incarico)
- Committente Immobiliare Eurofilter s.p.a. con sede in Casalgrande (RE) - Sacmi Cooperativa Meccanici Imola S.c. con sede a Imola
- Importo lavori 249.208,90 + IVA
- Approvazione progetto Comune di Casalgrande Deliberazione della Giunta Comunale n. 129 del 25/10/2018
- Stato dei lavori eseguiti I lavori sono ultimati



- Date (da – a)
  - Lavoro
- Prestazioni
- Committente
- Importo lavori
- Approvazione progetto
- Stato dei lavori eseguiti

Da gennaio 2016 a tutt'oggi in corso

**Intervento di ristrutturazione con parziale ricostruzione di edificio ad uso misto residenziale, commerciale ed artigianale danneggiato dagli eventi sismici del 20 e 29 maggio 2012 sita nel centro storico del Comune di Reggiolo in via Matteotti nn. 131,133,135 – (edificio composto da due unità strutturali: US1 struttura portante in muratura su cui si interviene con miglioramento sismico; US2 in demolizione e da ricostruirsi con struttura portante in telaio in c.a.) – intervento in edilizia convenzionata.**

Rilievo completo dell'immobile e restituzione grafica, progettazione e direzione lavori generale, progettazione e direzione lavori strutturale, progettazione efficientamento energetico, **coordinamento della sicurezza in fase di progettazione e di esecuzione**, analisi dissesto e vulnerabilità e redazione di perizia di asseverazione livello operativo come da ordinanze commissariali, stima e contabilità dei lavori, accatastamenti, richiesta pareri valutazione preventiva, accertamento di conformità (affidataria diretta dell'incarico con ing. Nicola Cremaschi)

Committente privato (Impresa Borelli di Borelli Antonio & C. S.a.s.) – convenzione con Amministrazione Comunale di Reggiolo

€ 1.075.0048,60 + IVA + somme a disposizione

Comune di Reggiolo Permesso di costruire n. 14/2017 del 5/9/2017

I lavori sono ultimati

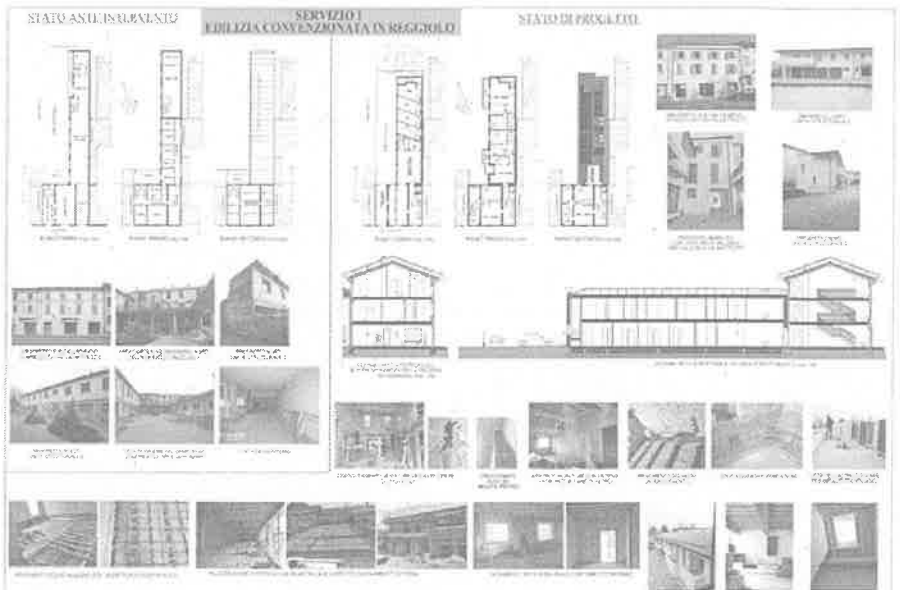

- Date (da – a)
  - Lavoro
- Prestazioni
- Committente
- Importo lavori
- Approvazione progetto
- Stato dei lavori eseguiti

Da gennaio 2014 a aprile 2017

**Opere di completamento, restauro e ristrutturazione di fabbricato ad uso civile abitazione sito in Scandiano in via Riola (edificio di impianto ottocentesco), con miglioramento sismico (scia n. 39-2014 del 23/04/2014 rilasciata dal Comune di Scandiano e successiva variante del 2016).** -

- Rilievo dell'esistente, progetto preliminare, definitivo ed esecutivo, progettazione strutturale di miglioramento sismico, progettazione efficientamento energetico, direzione lavori generale e strutturale, **coordinamento della sicurezza in fase di progettazione e di esecuzione** contabilità lavori, accatastamento (affidataria diretta dell'incarico con ing. Cremaschi Nicola)

Committente privato (Giberti Edda e Giberti Luciana Guglielma)

€ 339.634,92

Comune di Scandiano Segnalazione Certificata Inizio Attività n. 39/2014 del 23/4/2014 e

Segnalazione Certificata Inizio Attività in Variante n. 15668 del 2/7/2016

I lavori sono stati ultimati in aprile 2017



- Date (da - a)
- Lavoro
- Prestazioni
- Committente
- Importo lavori
- Approvazione progetto
- Stato dei lavori eseguiti

Da agosto 2018 a dicembre 2022

**Intervento di ristrutturazione, con adeguamento sismico ed efficientamento energetico dell'asilo nido "Girasole" di Arceto nel Comune di Scandiano (RE).**

studio di fattibilità, valutazione della sicurezza, progettazione definitiva ed esecutiva architettonica e strutturale, direzione lavori architettonica e strutturale, **coordinamento del gruppo di progettazione** (in quanto era affidata a terzi la progettazione impiantistica e di prevenzione incendi), coordinamento della sicurezza in fase di progettazione e di esecuzione, redazione del certificato di regolare esecuzione (affidataria diretta dell'incarico)

Comune di Scandiano - via Vallisneri n. 6 Scandiano (RE)

€ 1.230.713,73 + IVA + somme a disposizione = Totale € 1.515.000,00

Comune di Scandiano Delibera di Giunta Comunale n. 251/2018, 2021, 183/2021)

I lavori sono ultimati

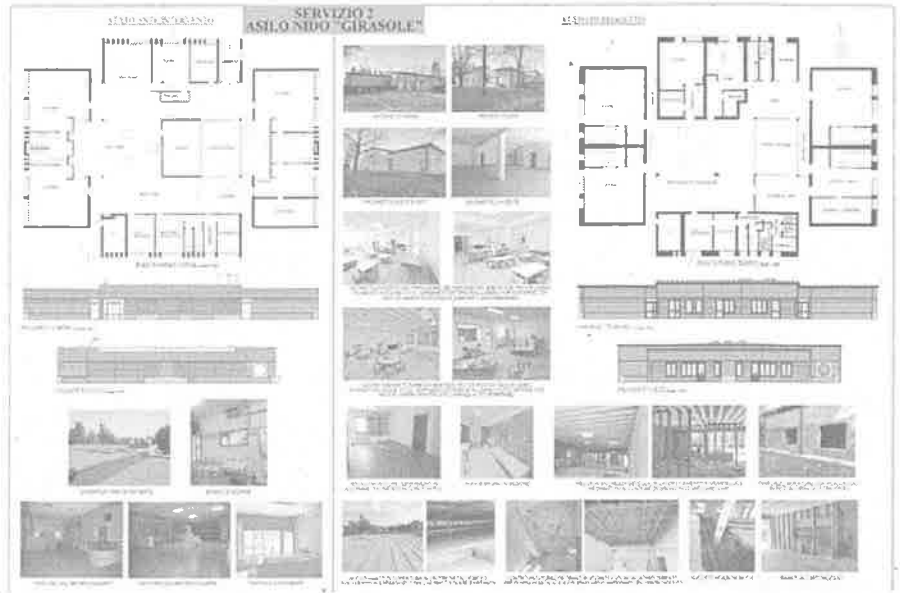

- Date (da - a)
- Lavoro
- Prestazioni
- Committente
- Importo lavori

Da aprile 2015 a dicembre 2015

**Interventi di ristrutturazione della scuola dell'infanzia "La Rocca" sita in via Risorgimento in Scandiano (RE) per ricavare la terza sezione. (delibera di Giunta Comunale n. 154 del 15/07/2015).**

Progettazione definitiva ed esecutiva, direzione lavori, contabilità dei lavori, **coordinamento della sicurezza in fase di progettazione e di esecuzione**, redazione del certificato di regolare esecuzione (affidataria diretta dell'incarico)

Comune di Scandiano - via Pellegrini n. 2 Scandiano (RE)

€ 145.672,95 + IVA + somme a disposizione per importo complessivo di € 180.000,00 (Del. Giunta n. 154/2015)

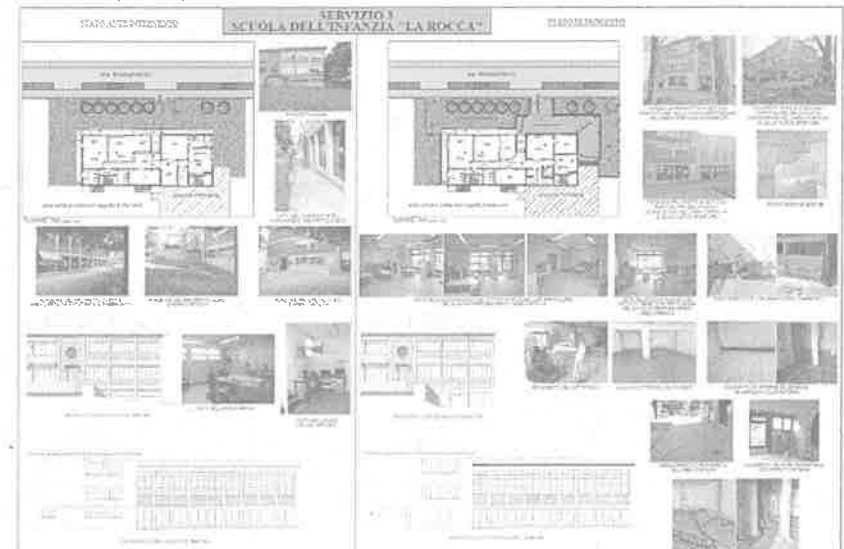

- Date (da – a)
- Lavoro
- Prestazioni
- Committente
- Importo lavori
- Approvazione progetto

Da settembre 2018 a maggio 2019

**Lavori di miglioramento sismico ex scuola elementare di Levizzano per realizzazione di "Struttura Polifunzionale socio-assistenziale" nel Comune di Baiso (RE).**

Collaudo statico (affidataria diretta dell'incarico)

Comune di Baiso - Baiso (RE)

€ 401.471,53 + IVA + somme a disposizione; di cui per lavori strutturali € 96.793,75 + IVA

Comune di Baiso Determina n. 285 del 06/12/2017



- Date (da – a)
- Lavoro
- Prestazioni
- Committente
- Importo lavori
- Approvazione progetto

Da ottobre 2019 a febbraio 2020

**Lavori di riparazione e rafforzamento sismico e riqualificazione energetica Il stralcio della casa protetta Residenza al Parco di Monticelli Terme (PR)**

Collaudo statico (affidataria diretta dell'incarico)

Comune di Montechiarugolo (PR)

€ 64.714,35 al netto del ribasso + IVA + somme a disposizione; di cui per lavori strutturali € 9.845,84 al netto del ribasso del 15.04% + IVA

Comune di Montechiarugolo (PR) Determina n. 161/2017 per approvazione progetto definitivo ed esecutivo opere di rafforzamento strutturale



- Date (da – a)
- Lavoro
- Prestazioni
- Committente
- Importo lavori
- Approvazione progetto

Da dicembre 2020 a maggio 2022

**Ospedale Ramazzini di Carpi (MO), Riassetto interno del Pronto Soccorso - Nuova costruzione di bussola d'ingresso e di ballatoio pedonale con elementi portanti in acciaio e c.c.a..**

Collaudo statico e Collaudo tecnico amministrativo (affidataria diretta dell'incarico)

Azienda Unita' Sanitaria Locale di Modena

€ 115.706,34 al netto del ribasso d'asta + IVA + somme a disposizione;

decisione del Direttore del Servizio Unico Attività Tecniche dell'Ausl di Modena n°2629 in data 24/11/2020 e successiva perizia suppletiva



- Date (da – a) Da gennaio 2022 a dicembre 2022
- Lavoro **Opere di efficientamento energetico in edificio residenziale sito in Scandiano (RE), mediante realizzazione di cappotto esterno, sostituzione serramenti e sostituzione generatore di calore, installazione impianto a pannelli fotovoltaici con batterie di accumulo e ricarica veicoli elettrici**
- Prestazioni - Rilievo dell'esistente, progetto preliminare, definitivo ed esecutivo, progettazione efficientamento energetico, direzione lavori, contabilità lavori, asseverazioni Enea (affidataria diretta dell'incarico; progettazione impianto fotovoltaico e impianto di riscaldamento subaffidati a tecnico esterno)
- Committente Committente privato (Solari Sara)
- Importo lavori € 142.671,95 + IVA + somme a disposizione
- Approvazione progetto Comune di Scandiano CILA-S n. 9034 del 08/04/2022
- Stato dei lavori eseguiti I lavori sono stati ultimati



- Date (da – a) Da gennaio 2022 a tutt'oggi in corso
- Lavoro **Opere di efficientamento energetico in edificio residenziale sito in Casalgrande (RE), mediante realizzazione di cappotto esterno, sostituzione parziale dei serramenti, installazione impianto a pannelli fotovoltaici con batterie di accumulo e ricarica veicoli elettrici**
- Prestazioni - Rilievo dell'esistente, progetto preliminare, definitivo ed esecutivo, progettazione efficientamento energetico, direzione lavori, contabilità lavori, asseverazioni Enea (affidataria diretta dell'incarico)
- Committente Committente privato (Grisendi Corrado)
- Importo lavori € 86.436,14 + IVA + somme a disposizione
- Approvazione progetto Comune di Casalgrande CILA-S n. 6513 del 14/04/2022
- Stato dei lavori eseguiti I lavori sono stati ultimati al 60%



- Date (da – a) Da giugno 2011 a dicembre 2014
- Lavoro **1. Accertamento di conformità dello stato di fatto dell'edificio adibito ad ex stalla (fog. 10 mappale 447) e 2. A. cambio di destinazione d'uso dell'edificio stalla (fog. 10 mappale 447) in deposito attrezzi aziendali; B. cambio di destinazione d'uso dell'edificio fienile (fog. 10 mappale 448) in deposito attrezzature dell'attività di cantina; C. nuova costruzione della cantina mediante la posa di silos in acciaio e di una tettoia per le attività di pigiatura (fogl. 10 parte del mappale 776); D. nuova costruzione di una pesa per autocarri a raso cortile; E. sistemazione dell'area cortiliva e relative opere di recinzione con la costruzione di un nuovo accesso su Via degli Araldi**
- Prestazioni Progettazione preliminare, definitiva ed esecutiva, progettazione e direzione lavori strutturale delle strutture di fondazione dei silos e della tettoia, direzione lavori generale, contabilità lavori strutture di fondazione, variazione catastale, redazione del piano produttivo agricolo aziendale necessario per potere eseguire i lavori. (affidataria diretta dell'incarico con ing. Nicola Cremaschi)
- Committente Committente privato

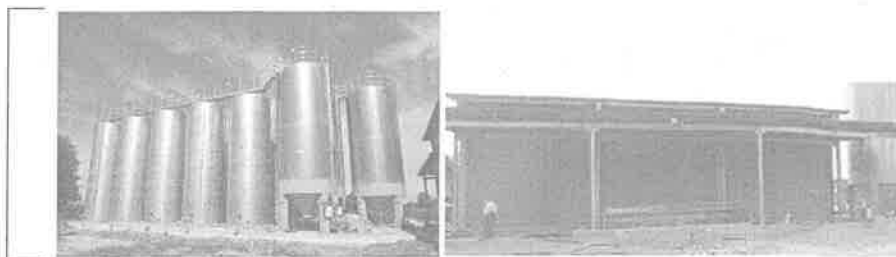

- Date (da – a) Da febbraio 2013 a luglio 2014 e successivo estendimento da settembre 2020 a giugno 2021
  - Lavoro *Rilievo plano-altimetrico con assemblaggio su fogli vettoriali catastali per la redazione del piano particellare d'esproprio e per le aree interessate dai progetti "variante nord di Fabbrico 2° lotto 2° stralcio" e "variante sud di Rolo in direzione Novi di Modena" (restituzione grafica modello tridimensionale DTM a 3Dface triangolari)*
  - Prestazioni Rilievo plano-altimetrico (affidataria diretta dell'incarico)
  - Committente Provincia di Reggio Emilia, Corso Garibaldi Reggio Emilia
  - Estensione rilievo Lunghezza tratti stradali in progetto km 2,5- (rilievo comprensivo delle varie utenze interrato ed aeree esistenti)
  
- Date (da – a) Da febbraio 2014 a gennaio 2015
  - Lavoro *Variante al P.U.A. ZT16 in Veggia di Casalgrande (RE) - (Approvata con delibera del Consiglio Comunale n.6 del 19/01/2015)*
  - Prestazioni Stesura dello schema di convenzione disciplinante i rapporti economici, gestionali ed esecutivi tra Pubblica Amministrazione e lottizzanti, progettazione urbanistica, contabilità lavori preventiva, rapporto preliminare ai sensi dell'art. 12 D.L. 4/2008 (coaffidataria diretta dell'incarico)
  - Committente Immobiliare il Mulino con sede legale in Castelnuovo né Monti (RE), Isolato Maestà n. 2 € 1.980.448,98
  
- Date (da – a) Da gennaio 2015 ancora in corso di realizzazione
  - Lavoro *Opere di urbanizzazione del P.U.A. ZT16 in Veggia di Casalgrande (RE) - (Permesso di costruire richiesto il 27/06/2015) - Superficie territoriale mq 30190 - compreso il calcolo per dimensionamento rete di fognatura - compreso progettazione tratto stradale di categoria F1 e relativi svincoli*  
*Superficie territoriale: mq 30.190*
  - Prestazioni - Progettazione esecutiva, direzione lavori (coaffidataria diretta dell'incarico)  
- Dimensionamento e verifica delle reti di fognatura, rilievo plano-altimetrico dell'area esteso alle utenze aeree ed interrato esistenti, tracciamenti di cantiere, **coordinamento della sicurezza in fase di progettazione e in fase di esecuzione** (affidataria diretta dell'incarico)
  - Committente Immobiliare il Mulino con sede legale in Castelnuovo né Monti (RE), Isolato Maestà n. 2
  - Importo lavori € 1.980.448,98  
Comune di Casalgrande Permesso di costruire n. 5 del 20/04/2016  
I lavori sono iniziati il 22/04/2016, attualmente completata e collaudata la rotonda stradale sulla SP. 486R di "Montefiorino", eseguiti al 15% gli altri lavori.
  
- Date (da – a) Da aprile 2013 a tutt'oggi in corso
  - Lavoro *Analisi dissesti e vulnerabilità edifici danneggiato dagli eventi sismici del 20 e 29 maggio 2012 – struttura portante in muratura*
  - Prestazioni Analisi dissesto e vulnerabilità e redazione di perizia di asseverazione livello operativo come da ordinanze commissariali (affidataria diretta dell'incarico)
  - Committente Vari committenti privati

- Date (da - a) Da aprile 2013 a gennaio 2017
- Lavoro ***Intervento di demolizione e ricostruzione di edificio produttivo agricolo danneggiato dagli eventi sismici del 20 e 29 maggio 2012 - struttura portante a telaio in c.a.***
- Prestazioni Progettazione e direzione lavori strutturale per l'edificio di nuova costruzione, analisi dissesto e vulnerabilità e redazione di perizia di asseverazione livello operativo come da ordinanze commissariali per edificio danneggiato (affidataria diretta dell'incarico)
- Committente Committente privato (Casoni Franco)
- Importo lavori Sole opere strutturali € 238.000,00
- Stato dei lavori eseguiti I lavori sono stati ultimati



- Date (da - a) Da Settembre 2015 a tutt'oggi in corso
- Lavoro ***Intervento di miglioramento sismico di edificio residenziale danneggiato dagli eventi sismici del 20 e 29 maggio 2012 - struttura portante in muratura***
- Prestazioni Progettazione e direzione lavori strutturale, analisi dissesto e vulnerabilità e redazione di perizia di asseverazione livello operativo come da ordinanze commissariali (affidataria diretta dell'incarico)
- Committente Committente privato
- Importo lavori Sole opere strutturali € 188.000,00
- Stato dei lavori eseguiti I lavori sono stati ultimati



- Date (da - a) Da aprile 2013 a settembre 2016
- Lavoro ***Intervento di miglioramento sismico di edificio residenziale danneggiato dagli eventi sismici del 20 e 29 maggio 2012 - struttura portante in muratura***
- Prestazioni Progettazione e direzione lavori strutturale (affidataria diretta dell'incarico)
- Committente Committente privato
- Importo lavori Sole opere strutturali € 90.000,00
- Stato dei lavori eseguiti I lavori sono stati ultimati



- Date (da - a) Da aprile 2013 a giugno 2016
- Lavoro ***Intervento di demolizione e ricostruzione di edificio produttivo agricolo danneggiato dagli eventi sismici del 20 e 29 maggio 2012 - struttura portante a telaio in c.a.***
- Prestazioni Progettazione e direzione lavori strutturale per l'edificio di nuova costruzione, analisi dissesto e vulnerabilità e redazione di perizia di asseverazione livello operativo come da ordinanze commissariali per edificio danneggiato (affidataria diretta dell'incarico)
- Committente Committente privato
- Importo lavori Sole opere strutturali € 97.000,00
- Stato dei lavori eseguiti I lavori sono stati ultimati



## SERVIZI SVOLTI NEGLI ANNI PRECEDENTI RITENUTI PIU' SIGNIFICATIVI

- Date (da - a) Da ottobre 2004 a giugno 2007
- Lavoro **Realizzazione di una nuova piazza e di un edificio destinato a teatro, biblioteca comunale e ufficio stranieri nel centro del comune di Casalgrande (RE)**
- Prestazioni Predisposizione dello schema di accordo quadro regolante i rapporti economici di esecuzione tra l'Amministrazione Comunale e lottizzanti (comprendente la costruzione dell'edificio polifunzionale destinato a teatro, biblioteca e ufficio stranieri come opera di urbanizzazione secondaria), **coordinamento della sicurezza in fase di esecuzione**, tracciamenti di cantiere, accatastamento (affidataria diretta dell'incarico)
- Committente Comune di Casalgrande con sede in piazza Martiri della Libertà n. 1 a Casalgrande (RE).
- Importo lavori Cat. OG1 € 4.445.000,00



- Date (da - a) Da luglio 2001 a marzo 2002
- Lavoro **Costruzione della scuola materna S. Giuseppe in Scandiano (RE): progetto di variante.** (concessione edilizia n. 62/1-1993 del 08/11/2001 e n. 62/2-1993 del novembre 2001).
- Prestazioni Progettazione (coaffidataria diretta dell'incarico)
- Committente Parrocchia della natività della B.V.Maria via Pellegrini n. 2 Scandiano (RE)
- Importo lavori Cat. OG1 € 1.324.711,95



- Date (da - a) Da ottobre 2003 a luglio 2005
- Lavoro **Costruzione del nuovo plesso scolastico 0-6 anni a Casalgrande (RE) costituito da 15 locali ad uso aula e atelier e 3 saloni comuni.** (autorizzato in attuazione dell'accordo quadro, del C.C. n. 155 del 27/11/2002 e del progetto preliminare dell'ufficio tecnico, del G.C. n. 325 del 04/12/2001)
- Prestazioni - Direzione lavori (coaffidataria diretta dell'incarico)  
- tracciamenti di cantiere e accatastamento (affidataria diretta dell'incarico)
- Committente Coop. Muratori Reggiolo s.c. con sede in Reggiolo (RE) in via G. di Vittorio n.2
- Importo lavori Cat. OG1 € 2.822.950,00

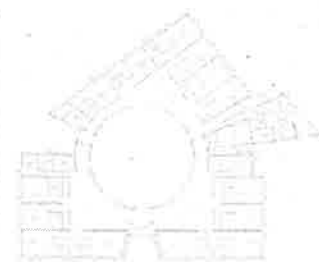

- Date (da – a) Da maggio 2008 ad agosto 2008
- Lavoro *Riadattamento dell'ex asilo nido "Rosina Cremaschi" sito in Casalgrande in via Garibaldi a scuola materna (D.I.A. n. 11606 del 09/06/2008) – (costituita da 3 sezioni, un salone comune e locali di servizio)*
- Prestazioni - Rilievo dell'edificio esistente, progettazione preliminare, definitiva ed esecutiva, direzione lavori (affidataria diretta dell'incarico)
- Committente Coop. Muratori Reggiolo s.c. con sede in Reggiolo (RE) in via G. di Vittorio n.2



- Date (da – a) Da luglio 2004 a novembre 2007
- Lavoro *Costruzione di nuovi loculi nel cimitero di Casalgrande (RE) - terzo e quarto stralcio .*
- Prestazioni - Progettazione definitiva ed esecutiva, calcoli strutturali (collaboratrice dell'affidatario diretto ing. P.G. Fantuzzi)
- Direzione lavori, Contabilità lavori, **Coordinamento della sicurezza in fase di progettazione e in fase di esecuzione**, certificato di regolare esecuzione (affidataria diretta dell'incarico)
- Committente Comune di Casalgrande con sede in Piazza Martiri della Libertà n.1 a Casalgrande (RE).
- Importo lavori Cat. OG1 € 593.131,60



- Date (da – a) Da dicembre 2004 a ottobre 2005.
- Lavoro *Costruzione del magazzino comunale sul lotto 6 del P.P. Macina in Casalgrande (RE). (permesso di costruire n. 10 del 10/02/2005 rilasciato dal Comune di Casalgrande).*
- Prestazioni Stesura dello schema di accordo quadro regolante i rapporti gestionali, economici e di esecuzione tra l'Amministrazione Comunale, Casalgrande Padana spa e la ditta Emilstrade srl., Progettazione preliminare, definitiva ed esecutiva, direzione lavori, **coordinamento della sicurezza in fase di progettazione e in fase di esecuzione**, accatastamento (affidataria diretta dell'incarico)
- Committente Casalgrande Padana spa con sede in via Statale 467 n. 73 in Casalgrande (RE)
- Importo lavori Cat. OG1 € 373.255,29



- Date (da - a) Dal giugno 1998 ad agosto 2003
- Lavoro *Restauro e ristrutturazione di Villa Vallisneri (edificio in parte del '400 e in parte del '700) ed annessi fabbricati di servizio agricolo siti in Comune di Scandiano (RE) in Via Bosco n.1. - 1° stralcio (concessione edilizia n. 125 del 1998 rilasciata dal Comune di Scandiano e successiva variante n. 125/2-1998 del 16/11/2002). - Compreso il consolidamento delle fondazione e la Realizzazione di un nuovo piano interrato mediante l'uso della tecnica dei pali.*
- Prestazioni
  - Rilievo dell'esistente; progetto preliminare, definitivo ed esecutivo (coaffidataria diretta dell'incarico)
  - Direzione lavori, contabilità lavori, accatastamento (affidataria diretta dell'incarico)
  - Variante: Progettazione preliminare, definitiva ed esecutiva, direzione lavori, contabilità lavori, accatastamento (affidataria diretta dell'incarico)
- Committente Committente privato
- Importo lavori Cat. OG1 € 1.690.060,00



- Date (da - a) Da marzo 2003 a luglio 2006
- Lavoro *Restauro e ristrutturazione di Villa Vallisneri ed annessi fabbricati di servizio agricolo siti in Comune di Scandiano (RE) in Via Bosco n.1. - 2° stralcio: Costruzione di edificio di servizio ad uso ricovero attrezzi agricoli (permesso di costruire n. 53-2003 del 16/08/2003 rilasciato dal Comune di Scandiano).*
- Prestazioni Progettazione preliminare, definitiva ed esecutiva, direzione lavori, calcolo strutturale, contabilità lavori, coordinamento della sicurezza in fase di progettazione e in fase di esecuzione, accatastamento. (affidataria diretta dell'incarico)
- Committente Committente privato
- Importo lavori Cat. OG1 € 345.000,00



- Date (da - a) Da gennaio 2004 a novembre 2005
- Lavoro *Opere di urbanizzazione del piano integrato urbanistico ZNI6 in Casalgrande (RE). (permesso di costruire n. 100 del 15/12/2004 rilasciato dal Comune di Casalgrande). Superficie territoriale: circa mq 30.800*
- Prestazioni
  - Progettazione esecutiva, direzione lavori (coaffidataria diretta dell'incarico)
  - Dimensionamento e verifica delle reti di fognatura, rilievo piano altimetrico dell'area esteso alle utenze aeree e interrate esistenti, tracciamenti di cantiere (affidataria diretta dell'incarico)
- Committente Coop. Muratori Reggiolo s.c. con sede in Reggiolo (RE) in via G. di Vittorio n.2.
- Importo lavori Cat. OG3 € 549.557,87



- Date (da - a) Da luglio 2008 a dicembre 2008
- Lavoro *Progettazione del piano integrato ZNI6-ZNI7 Boglioni - Rio Medici - Via Canale, costituente variante al piano integrato ZNI6, sito in Casalgrande (RE). - (approvato con delibera del Consiglio Comunale n. 69 del 21/09/2009). Superficie territoriale di mq 39.168*
- Prestazioni
  - Stesura dello schema di accordo quadro e dello schema di convenzione (fra le vari punti era compreso la costruzione di una palestra e la consegna ristrutturata di una scuola materna) disciplinanti i rapporti economici, gestionali ed esecutivi tra Pubblica Amministrazione e lottizzanti, progettazione urbanistica, contabilità lavori preventiva, rapporto preliminare ai sensi dell'art. 12 D.L. 4/2008 (affidataria diretta dell'incarico)
- Committente Cooperativa Muratori Reggiolo s.c. con sede in Reggiolo (RE) in via G. di Vittorio n.2
- Importo lavori Cat. OG3 € 6.159.740,00



- Date (da - a) Da ottobre 2010 a dicembre 2011
- Lavoro *Opere di urbanizzazione del piano integrato ZNI6-ZNI7 Boglioni - Rio Medici - Via Canale, costituente variante al piano integrato ZNI6, sito in Casalgrande (RE), compreso il calcolo e il dimensionamento della rete di fognatura e della vasca di laminazione. - Superficie territoriale di mq 39168 -*
- Prestazioni
  - Progettazione preliminare, definitiva ed esecutiva, dimensionamento e verifica delle reti di fognatura e della vasca di laminazione, rilievo piano-altimetrico dell'area esteso alle utenze aeree ed interrate esistenti, coordinamento della sicurezza in fase di progettazione, contabilità preventiva dei lavori, redazione del capitolato speciale d'appalto e dello schema del contratto d'appalto (affidataria diretta dell'incarico)
- Committente Cooperativa Muratori Reggiolo s.c. con sede in Reggiolo (RE) in via G. di Vittorio n.2
- Importo lavori Cat. OG3 € 465.000,00

- Date (da - a) Da luglio 2006 a dicembre 2007
- Lavoro *Progettazione del piano urbanistico attuativo ZT16 sito in Veggia di Casalgrande, (approvato con deliberazione del Consiglio Comunale n. 93/2007).  
Superficie territoriale: mq 30.190*
- Prestazioni
  - Progettazione urbanistica, (coaffidataria diretta dell'incarico)
  - Stesura dello schema di accordo quadro e dello schema di convenzione ( l'accordo prevedeva la costruzione di opere pubbliche di viabilità extra urbanizzazione per un ammontare di circa € 1,400,000,00) regolante i rapporti economici ed esecutivi tra l'Amministrazione Comunale e i lottizzanti, contabilità lavori preventiva, rapporto preliminare ai sensi dell'art. 12 D.L. 4/2008. (affidataria diretta dell'incarico)
- Committente Immobiliare il Mulino con sede legale in Castelnovo ne Monti (RE), Isolato Maestà n. 2
- Importo lavori Cat. OG3 € 2.350,000,00



Il Tecnico  
Dott. Ing. Patrizia Cremaschi  
(firmato digitalmente)

