

**FONDAZIONE "DALA GIU"**  
 Sede legale e amministrativa: Via ...  
 Sede operativa: Via ...

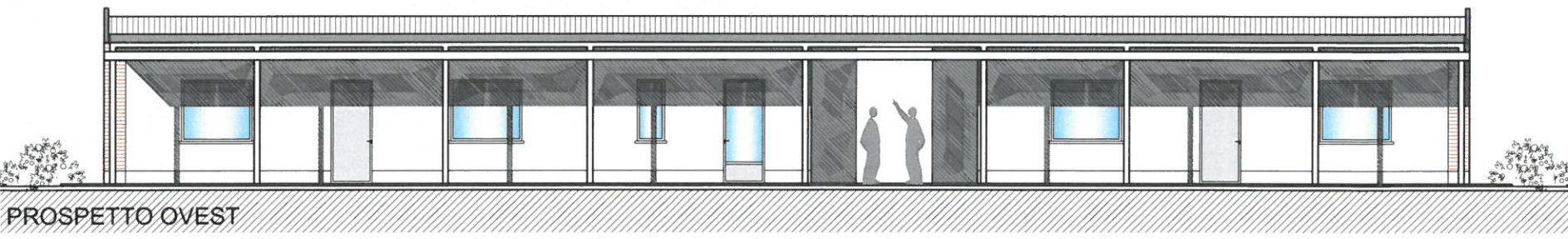

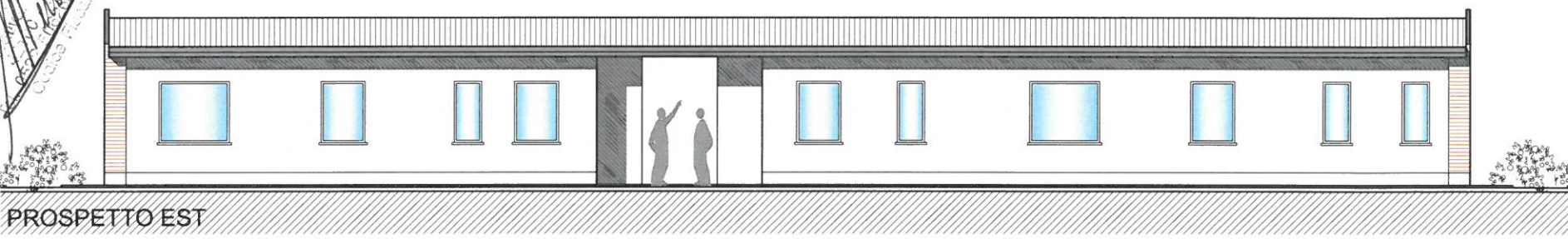

Direzione Provinciale di Reggio Nell'Emilia  
 Ufficio Provinciale - Territorio  
 Servizi Catastali

## Visura per immobile

### Situazione degli atti informatizzati al 03/09/2021

Data: 03/09/2021 - Ora: 13.21.06 Fine

Visura n.: T170382 Pag: 1

<b>Dati della richiesta</b>	<b>Comune di REGGIO NELL'EMILIA ( Codice: H223)</b>
	<b>Provincia di REGGIO NELL'EMILIA</b>
<b>Catasto Fabbricati</b>	<b>Foglio: 23 Particella: 499</b>

#### Unità immobiliare

N.	DATI IDENTIFICATIVI				DATI DI CLASSAMENTO							DATI DERIVANTI DA
	Sezione Urbana	Foglio	Particella	Sub	Zona Cens.	Micro Zona	Categoria	Classe	Consistenza	Superficie Catastale	Rendita	
1		23	499		2		B/1	1	1220 m <sup>3</sup>	Totale: 225 m <sup>2</sup>	Euro 1.134,14	VARIAZIONE NEL CLASSAMENTO del 08/07/2021 protocollo n. RE0037024 in atti dal 08/07/2021 VARIAZIONE DI CLASSAMENTO (n. 13684.1/2021)
<b>Indirizzo</b>				VIA MADRE TERESA DI CALCUTTA n. 1/A piano: T;								
<b>Annotazioni</b>				Classamento e rendita validati (D.M. 701/94)								

#### INTESTATO

N.	DATI ANAGRAFICI	CODICE FISCALE	DIRITTI E ONERI REALI
1	FONDAZIONE PAPA GIOVANNI XXIII - ORGANIZZAZIONE NON LUCRATIVA DI UTILITA' SOCIALE "VILLAGGIO DELLA SOLIDARIETA'" con sede in REGGIO NELL'EMILIA	91106630352*	(1) Proprieta' per 1/1

Mappali Terreni Correlati

Codice Comune H223 - Sezione - Foglio 23 - Particella 499

Unità immobiliari n. 1

Tributi erariali: Euro 0,90

Visura telematica

\* Codice Fiscale Validato in Anagrafe Tributaria

**FONDAZIONE "PAPA GIOVANNI XXIII"**  
 Sede legale e archivio: Via ... 49  
 Cantieri: ...  
 Sede operativa: ...  
 Tel. ...  
 Codice Fiscale 91106630352