

SOLUZIONE A



PROGETTO FATTIBILITA' TECNICO ECONOMICA

Missione 4 - Istruzione e ricerca
 PNRR-M4C1 - 11.2 SCUOLA PRIMARIA DALL'ACQUILIO:
 NUOVA MENSA NELL'AREA CORTILIVA DELLA SCUOLA,
 VIA TERRACINI 20 - REGGIO EMILIA
 CODICE PROGETTO: A-42201; CUP: J85E2200470001

codice stab. titolo Elaborato n. progressivo
 PRG01 IPOTESI PROGETTUALI: Soluzione A, Soluzione B
 pinate, prospetti e sezioni **5.4**

PROGETTISTI: ARCH. GIORDANO INCERTI
 ING. GABRIELLA OLIVIERO
 RESPONSABILE DEL PROCEDIMENTO: ARCH. GIOVANNI GHERRELLI
 DIRIGENTE: ING. ERMES TORREGGIANI

revisione 01	revisione 02	revisione 03	revisione 04	revisione 05	revisione 06	data prima emissione
Aprile 2023						Maggio 2023

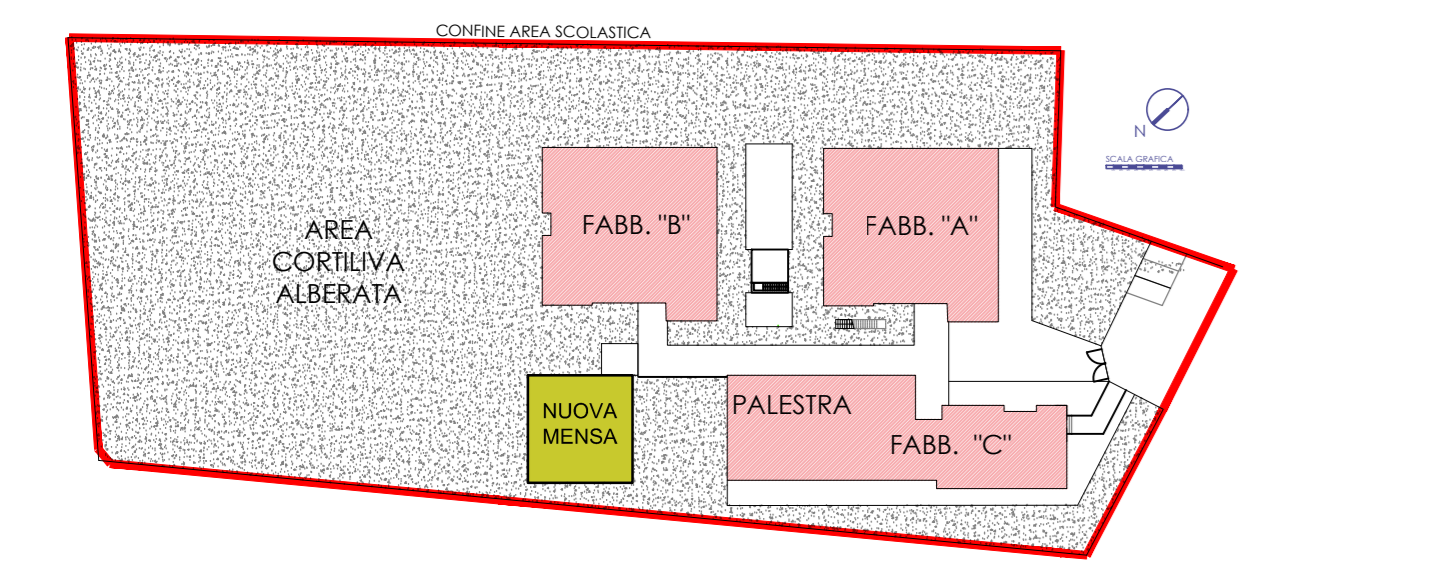

PIANTA PIANO TERRA
SCALA 1/1000

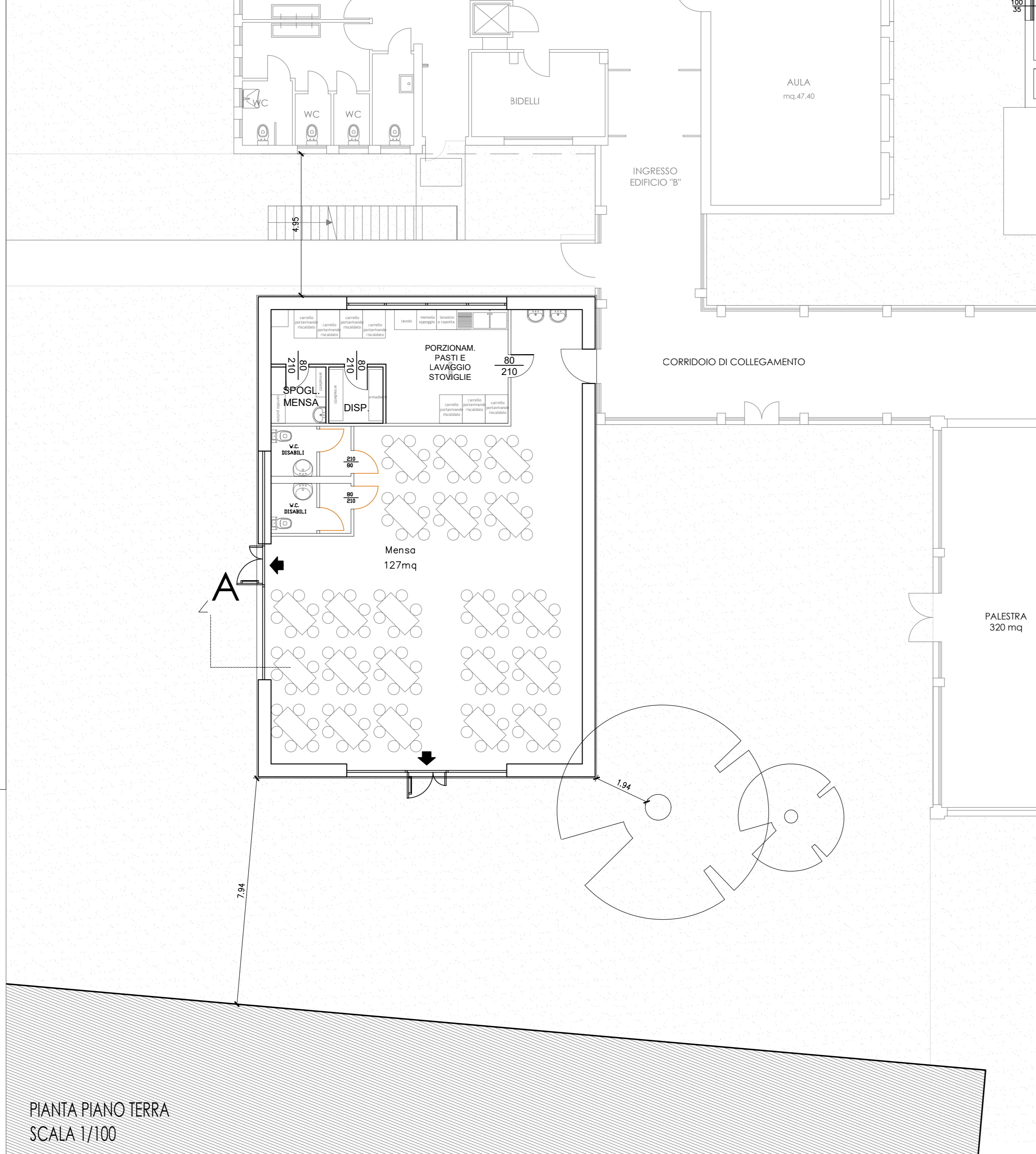

PIANTA PIANO TERRA
SCALA 1/100



PROSPETTO OVEST

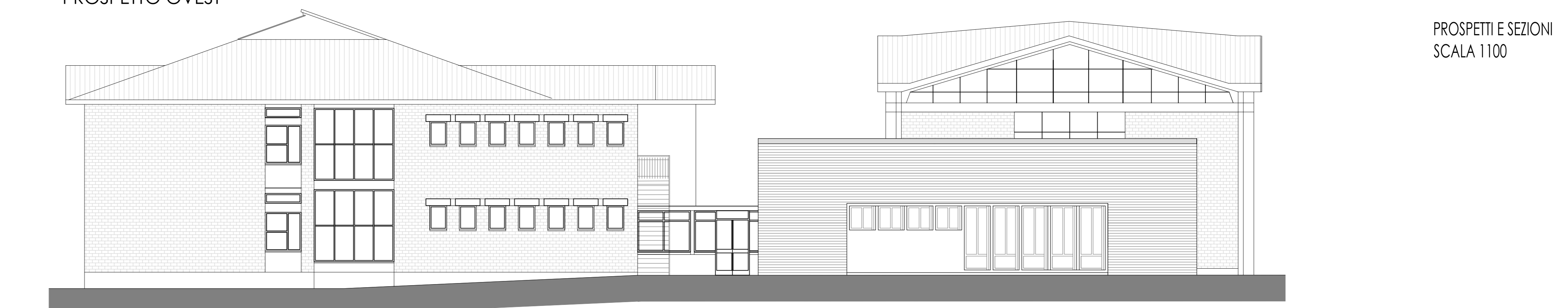

PROSPETTO NORD

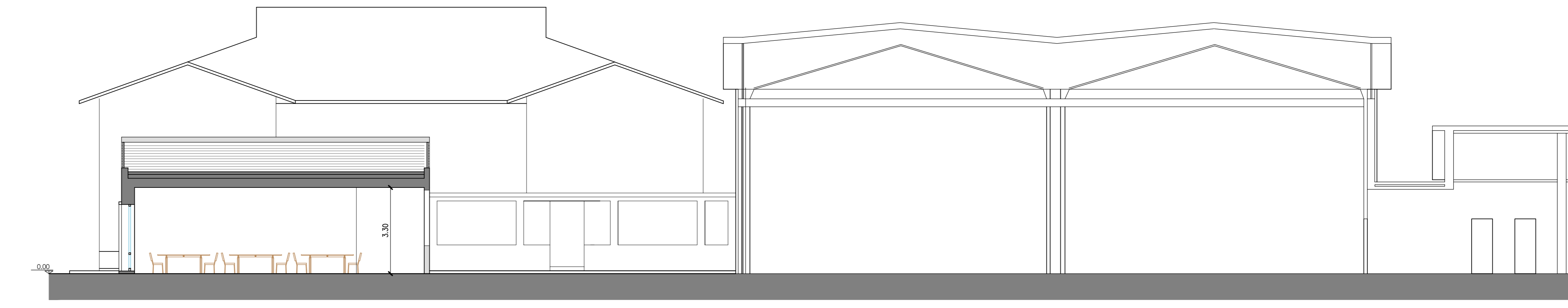

SEZIONE

PROSPETTI E SEZIONI
SCALA 1/100

SOLUZIONE B

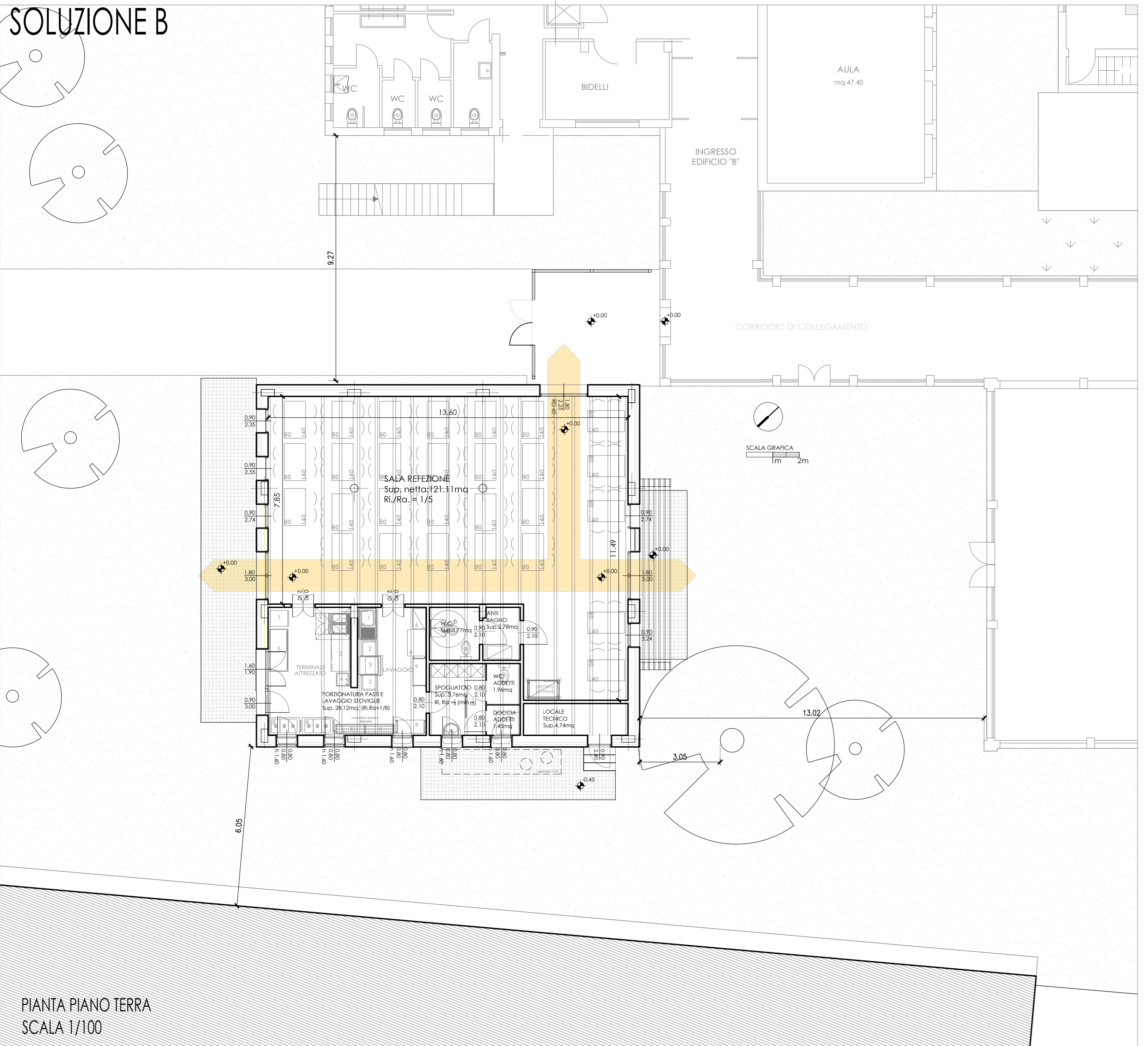

PIANTA PIANO TERRA
SCALA 1/100

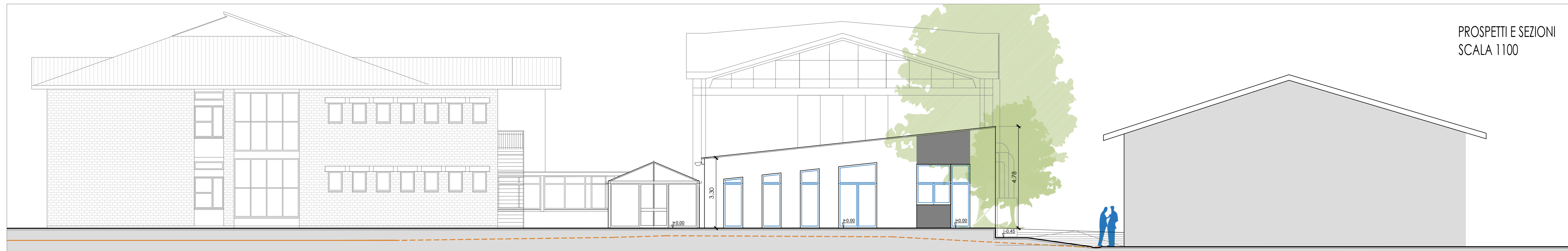

PROSPETTO NORD/EST



PROSPETTO OVEST



SEZIONE TRASVERSALE

PROSPETTI E SEZIONI
SCALA 1/100