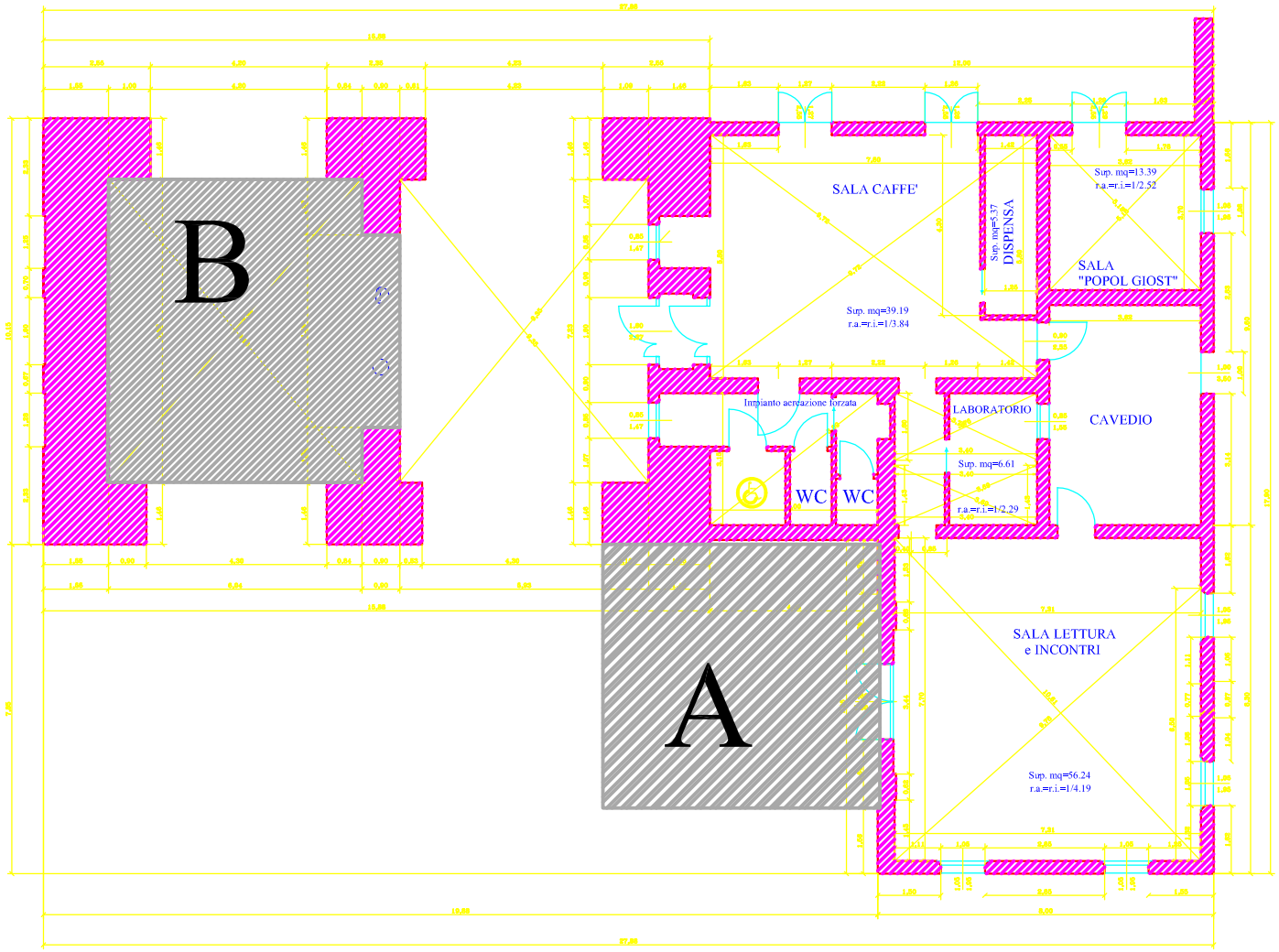

PIANTA PIANO TERRA

NOTE E AGGIORNAMENTI	CAMBIO DI DESTINAZIONE D'USO DA LABORATORIO e UFFICI A CAFFE' LETTERARIO NELL'EX GABELLA DAZIARIA DI S. CROCE	DATA MARZO 2003	
DIR. SERVIZIO Ing. GIOVANNI GIANNINI		SCALA 1:50	
PROGETTISTA Geom. VIRGINIO PUCCINI			
DISEGNATORI ANNALISA BENALDO AGOSTINO BARNOCCHI	PIANTA PIANO TERRA PROGETTO	TAVOLA 6	
N. PROGETTO 44-EC.0037			

DIR. SERVIZIO DELLE OPERE PUBBLICHE
GIANFRANCO MARCHELLI, SERG. CAPORE
GIANFRANCO MARCHELLI, SERG. CAPORE