



ESTRATTO CATASTALE
 foglio 174 mappale 336, comune RE
 scale 1:1000



ESTRATTO RUE
 foglio 174, comune RE
 scale 1:5000



ESTRATTO PUG
 strategia per la qualità urbana ed ecologico-ambientale
 riquadro 23, comune RE
 scale 1:5000

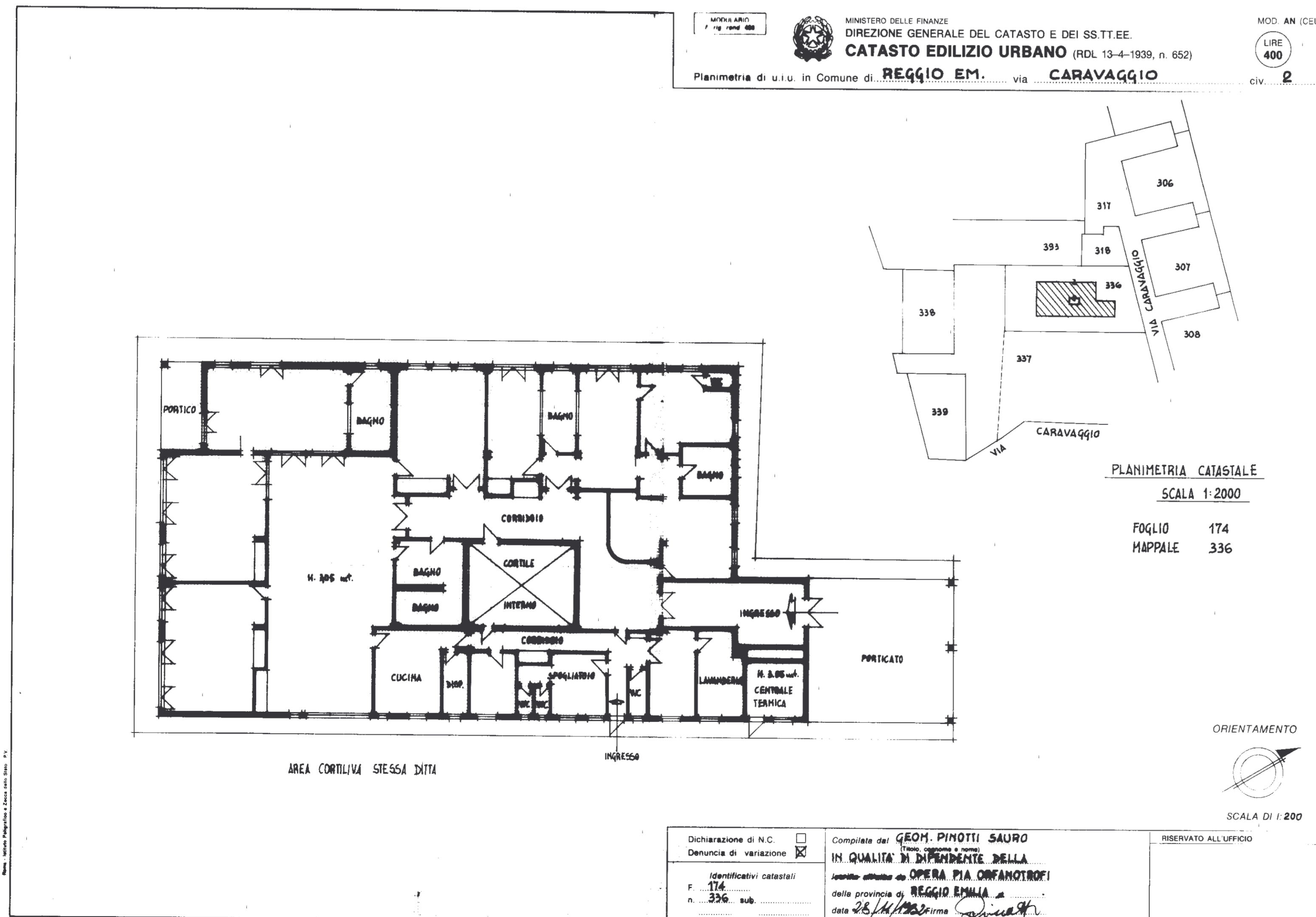

COMUNE DI REGGIO EMILIA
 Area Sviluppo Territoriale
 Servizio Qualità e Sostenibilità
 della Città Pubblica

Reggio Emilia
 città
 delle persone

COMUNE DI REGGIO NELLEMLIA

PNRR-M4C1-I1.1 RIQUALIFICAZIONE E MESSA IN SICUREZZA NIDO SOLE
 CODICE INTERVENTO: A_29601
 CUP_J88I22000420001

PROGETTO ESECUTIVO
 (ai sensi dell'art. 23 comma 8 del D.Lgs 50/2016)

Responsabile Unico del Procedimento:
arch. Elena Melloni

Progettista
Ing. Carlo Lazzaretti

Coordinamento della Sicurezza in progettazione
Ing. Ermanno Pancroli

Elaborati grafici

Inquadramento territoriale e urbanistico
 stato di fatto

Giugno 2023

tav. n.
Tav.A01

Scala 1:200-1:1000-1:5000

PLANIMETRIA CATASTALE
 foglio 174 mappale 336, comune RE
 scale 1:200

T2318.PD.DS.01.00.00.02.2304605.arch.dwg