FONDAZIONI
SDP
Scala 1:100

Legenda Retini
Muratura Esistente
Nuova fondazione
Pilastro Esistente

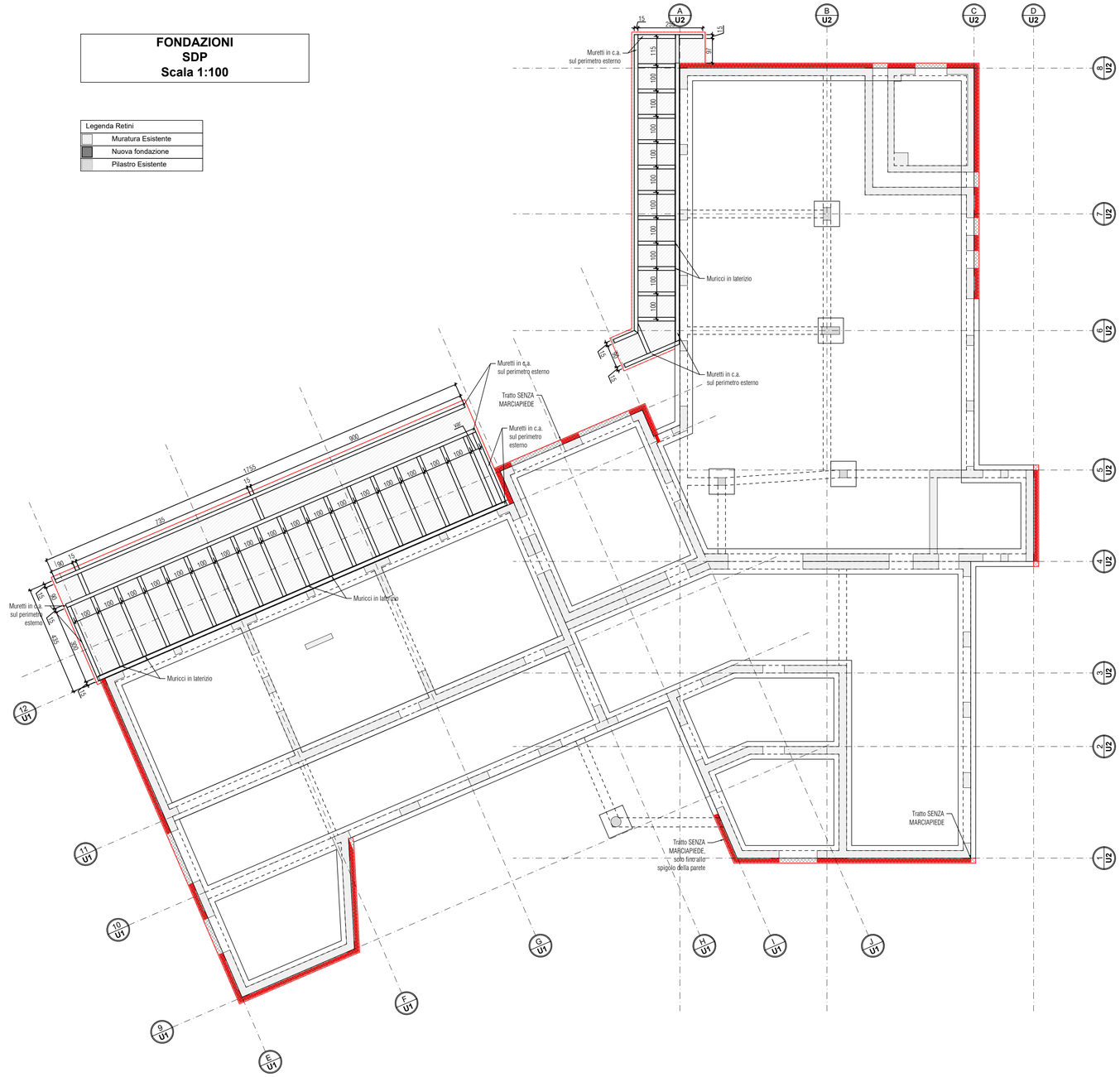

NB. Armatura Indicata con (#) verrà inghisato in muratura/calcestruzzo con resina epossidica

NB. In caso il marcapiede viene gettato in una seconda fase, si prevede di inghisare armatura Ø10/30 nella trave rinforzato

Intervento Tipo 1
Fondazione SDP
Scala 1:25

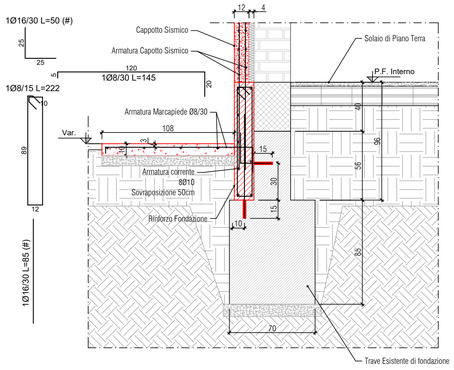

Intervento Tipo 2
Fondazione SDP
Scala 1:25

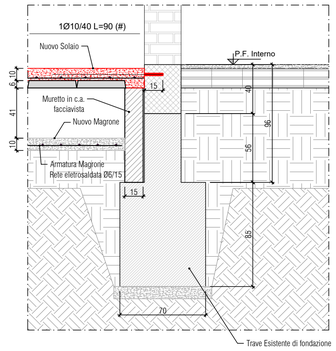

Intervento Tipo 3
Fondazione SDP
Scala 1:25

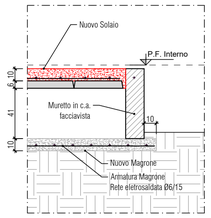

Intervento Tipo 4
Fondazione SDP
Scala 1:25

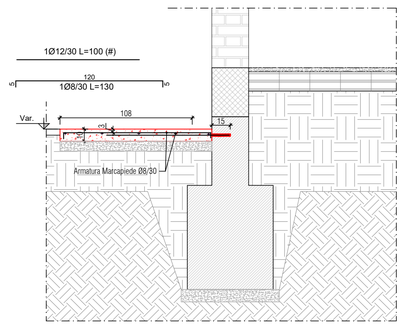

INTERVENTI FONDAZIONI
SDP
Scala 1:200

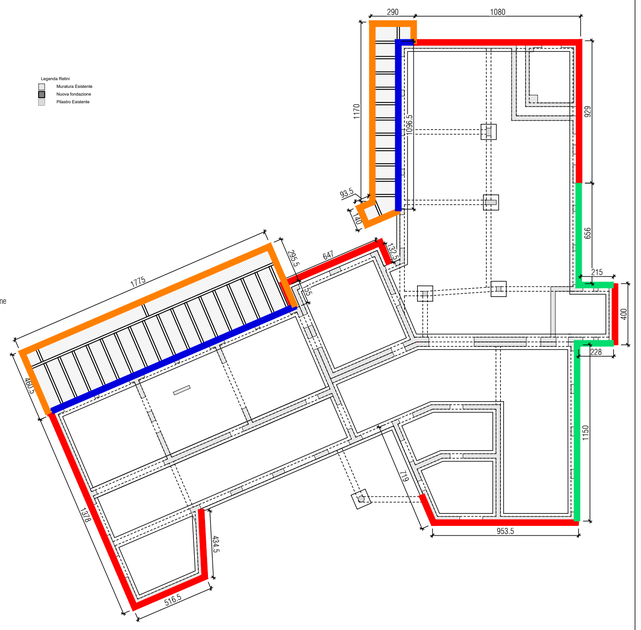

COMUNE DI REGGIO EMILIA
Area Sviluppo Territoriale
Servizio Qualità e Sostenibilità della Città Pubblica
COMUNE DI REGGIO NELL'EMILIA
Reggio Emilia città delle persone

PNRR-M4C1-I1.1 RIQUALIFICAZIONE E MESSA IN SICUREZZA NIDO PETER PAN

CODICE INTERVENTO: A_29601
CUP_J88I22000300006

PROGETTO ESECUTIVO
(ai sensi dell'art. 23 comma 8 del D.Lgs 50/2016)

Responsabile Unico del Procedimento:
arch. Elena Melloni

struttura
società di ingegneria strutturale
Struttura S.r.l.
via Luigi Gulinelli 21/A - 44122
Ferrara - Italy
tel +39 0532 731183 - fax +39 0532 1772
pec struttura@legalmail.it

ORDINE DEGLI INGEGNERI DELLA PROVINCIA DI FERRARA
Dr. Ing. FRANCESCA SBARDELLATI
N° 1510 / 1 / 402339
COMPETENZE PER CERTIFICAZIONI ANTINCENDIO (D.M. 05-08-2011)

ORDINE DEGLI INGEGNERI DELLA PROVINCIA DI FERRARA
N° 1510 Albo
Sez. A
Settore
Ingegnere
Francesca Sbardellati

Progettista opere architettoniche
Progettista opere strutturali
Progettista impianti elettrici e meccanici
Progettista antincendio
ing. Francesca Sbardellati

Coordinamento della sicurezza in progettazione
ing. Andrea Naliato

ORDINE DEGLI INGEGNERI DELLA PROVINCIA DI FERRARA
SEZ. A
N. 1475
INGEGNERE
ANDREA NALIATO

Elaborati grafici

STATO DI PROGETTO
Strutturale
pianta fondazione e dettagli costruttivi d'intervento

novembre 2023

Elaborato n.
S005

scala varie

00	data 01-08-2023	consegna	redatto R.Sheu	verificato R.Sheu	approvato F.Sbardellati
01	data 20-11-2023	agg.dati cartiglio	redatto R.Sheu	verificato R.Sheu	approvato F.Sbardellati
	data		redatto	verificato	approvato

FUTURA LA SCUOLA PER L'ITALIA DI DOMANI
Finanziato dall'Unione europea NextGenerationEU
Ministero dell'Istruzione e del Merito
Italiadomani PIANO NAZIONALE DI RIPRESA E RESILIENZA
T23_E_50002-S0007_00.dwg