



SCUOLA PRIMARIA PARITARIA
"S.VINCENZO DE' PAOLI"
Via Franchetti, 4 – 42121 Reggio Emilia
☎ Tel. 0522/434665- 451011
E-mail segreteria@istitutosanvincenzo.re.it

Prot.n° 132-I/B

Reggio Emilia, 06/12/2023

Spett.le
Officina Educativa
Comune di Reggio Emilia
Via Guido da Castello,12
42121 Reggio Emilia

C.se Att.ne Sig.ra Prampolini Mirella

Oggetto: Trasmissione moduli

Si trasmettono in allegato i moduli relativi alle presenze alla mensa degli alunni che hanno frequentato questa Scuola Primaria Paritaria "S.Vincenzo de' Paoli" nei mesi di settembre, ottobre, novembre 2023.

Distinti saluti

L'amministratore
(Contuzzi Dott. Francesco)

PROSPETTO DELLE PRESENZE DEGLI ALUNNI DELLA SCUOLA PRIMARIA
"S.VINCENZO DE' PAOLI"

ISCRITTI N° 210

MESE DI SETTEMBRE

ANNO 2023

GIORNI	PRESENTI N°	GIORNI	PRESENTI N°
1		17	
2		18	190 ✓
3		19	195 ✓
4		20	170 ✓
5		21	157 ✓
6		22	143 ✓
7		23	SABATO
8		24	DOMENICA
9		25	195 ✓
10		26	197 ✓
11		27	172 ✓
12		28	156 ✓
13		29	132 ✓
14		30	SABATO
15		31	
16		TOTALE	1707 ✓✓

NOTE: Indicare sul prospetto le domeniche, le festività e ogni altro motivo di chiusura della scuola.

L'amministratore



PROSPETTO DELLE PRESENZE DEGLI ALUNNI DELLA SCUOLA PRIMARIA
"S.VINCENZO DE' PAOLI"

ISCRITTI N° 210

MESE DI OTTOBRE

ANNO 2023

GIORNI	PRESENTI N°	GIORNI	PRESENTI N°
1	DOMENICA	17	198 ✓
2	185 ✓	18	171 ✓
3	194 ✓	19	152 ✓
4	173 ✓	20	136 ✓
5	159 ✓	21	SABATO
6	134 ✓	22	DOMENICA
7	SABATO	23	190 ✓
8	DOMENICA	24	186 ✓
9	184 ✓	25	174 ✓
10	198 ✓	26	156 ✓
11	178 ✓	27	142 ✓
12	159 ✓	28	SABATO
13	142 ✓	29	DOMENICA
14	SABATO	30	180 ✓
15	DOMENICA	31	190 ✓
16	188 ✓	TOTALE	3769 ✓

NOTE: Indicare sul prospetto le domeniche, le festività e ogni altro motivo di chiusura della scuola.

L'amministratore



PROSPETTO DELLE PRESENZE DEGLI ALUNNI DELLA SCUOLA PRIMARIA
"S.VINCENZO DE' PAOLI"

ISCRITTI N° 210

MESE DI NOVEMBRE ANNO 2023

GIORNI	PRESENTI N°	GIORNI	PRESENTI N°
1	OGNISSANTI	17	135 ✓
2	COMPI. DEFUNTI	18	SABATO
3	PONTE	19	DOMENICA
4	SABATO	20	185 ✓
5	DOMENICA	21	188 ✓
6	185 ✓	22	168 ✓
7	200 ✓	23	143 ✓
8	170 ✓	24	S. PATRONO
9	150 ✓	25	SABATO
10	149 ✓	26	DOMENICA
11	SABATO	27	184 ✓
12	DOMENICA	28	199 ✓
13	189 ✓	29	168 ✓
14	104 ✓	30	152 ✓
15	156 ✓	31	
16	155 ✓	TOTALE	2980 ✓

NOTE: Indicare sul prospetto le domeniche, le festività e ogni altro motivo di chiusura della scuola.

L'amministratore





SCUOLA PRIMARIA PARITARIA
"S.VINCENZO DE' PAOLI"
Via Franchetti, 4 – 42121 Reggio Emilia
☎ Tel. 0522/434665- 451011
E-mail segreteria@istitutosanvincenzo.re.it

Prot.n° 10-I/B

Reggio Emilia, 19/01/2024

Spett.le
Officina Educativa
Comune di Reggio Emilia
Via Guido da Castello,12
42121 Reggio Emilia

C.se Att.ne Sig.ra Prampolini Mirella

Oggetto: Trasmissione moduli

Si trasmette in allegato il modulo relativo alle presenze alla mensa degli alunni che hanno frequentato questa Scuola Primaria Paritaria "S.Vincenzo de' Paoli" nel mese di dicembre 2023.

Distinti saluti

L'amministratore
(Contuzzi Dott. Francesco)

PROSPETTO DELLE PRESENZE DEGLI ALUNNI DELLA SCUOLA PRIMARIA
"S.VINCENZO DE' PAOLI"

ISCRITTI N° 210

MESE DI DICEMBRE

ANNO 2023

GIORNI	PRESENTI N°	GIORNI	PRESENTI N°
1	167 ✓	17	DOMENICA
2	SABATO	18	121 ✓
3	DOMENICA	19	173 ✓
4	180 ✓	20	140 ✓
5	192 ✓	21	130 ✓
6	172 ✓	22	FESTE NATALIZIE
7	152 ✓	23	
8	IMMACOLATA	24	
9	SABATO	25	
10	DOMENICA	26	
11	173 ✓	27	
12	196 ✓	28	
13	173 ✓	29	
14	153 ✓	30	
15	183 ✓	31	
16	SABATO	TOTALE	2285 ✓

NOTE: Indicare sul prospetto le domeniche, le festività e ogni altro motivo di chiusura della scuola.

L'amministratore





SCUOLA SECONDARIA DI 1° GRADO PARITARIA
"S.VINCENZO DE' PAOLI"
Via Franchetti, 4 – 42121 Reggio Emilia
☎ Tel. 0522/451011 - ☎ Fax 0522/1482300
E-mail segreteria@istitutosanvincenzo.re.it

Prot. n° 71 -I/B

Reggio Emilia, 06/12/2023

Spett.le
Officina Educativa
Comune di Reggio Emilia
Via Guido da Castello,12
42121 Reggio Emilia

C.se Att.ne Sig.ra Prampolini Mirella

Oggetto: Trasmissione moduli

Si trasmettono in allegato i moduli relativi alle presenze alla mensa degli alunni che hanno frequentato questa Scuola Secondaria di I° Grado Paritaria "S.Vincenzo de' Paoli" nei mesi di settembre, ottobre, novembre 2023.

Distinti saluti

L'amministratore
(Contuzzi Dott. Francesco)

PROSPETTO DELLE PRESENZE DEGLI ALUNNI DELLA SCUOLA SECONDA
"S.VINCENZO DE' PAOLI"

ISCRITTI N° 40

MESE DI SETTEMBRE ANNO 2023

GIORNI	PRESENTI N°	GIORNI	PRESENTI N°
1		17	
2		18	40 40
3		19	13 ✓
4		20	13 ✓
5		21	GITA
6		22	14 ✓
7		23	SABATO
8		24	DOMENICA
9		25	40 40
10		26	19 ✓
11		27	19 ✓
12		28	24 ✓
13		29	17 ✓
14		30	SABATO
15		31	
16		TOTALE	213 199

NOTE: Indicare sul prospetto le domeniche, le festività e ogni altro motivo di chiusura della scuola.

L'amministratore



PROSPETTO DELLE PRESENZE DEGLI ALUNNI DELLA SCUOLA SECONDARIA
"S.VINCENZO DE' PAOLI"

ISCRITTI N° 40

MESE DI OTTOBRE

ANNO 2023

GIORNI	PRESENTI N°	GIORNI	PRESENTI N°
1	DOMENICA	17	24 ✓
2	41 40	18	20 ✓
3	41 ✓	19	23 ✓
4	19 ✓	20	21 ✓
5	18 ✓	21	SABATO
6	20 ✓	22	DOMENICA
7	SABATO	23	27 ✓
8	DOMENICA	24	20 ✓
9	36 ✓	25	21 ✓
10	22 ✓	26	20 ✓
11	22 ✓	27	22 ✓
12	21 ✓	28	SABATO
13	21 ✓	29	DOMENICA
14	SABATO	30	46 40
15	DOMENICA	31	18 ✓
16	42 40	TOTALE	541 532

NOTE: Indicare sul prospetto le domeniche, le festività e ogni altro motivo di chiusura della scuola.

L'amministratore

PROSPETTO DELLE PRESENZE DEGLI ALUNNI DELLA SCUOLA SECONDARIA
"S.VINCENZO DE' PAOLI"

ISCRITTI N° 40

MESE DI NOVEMBRE ANNO 2023

GIORNI	PRESENTI N°	GIORNI	PRESENTI N°
1	OGNISSANTI	17	24 ✓
2	DEFUNTI	18	SABATO
3	PONTE	19	DOMENICA
4	SABATO	20	39 ✓
5	DOMENICA	21	20 ✓
6	50 40	22	20 ✓
7	24 ✓	23	27 ✓
8	20 ✓	24	S.PATRONO
9	18 ✓	25	SABATO
10	20 ✓	26	DOMENICA
11	SABATO	27	44 40
12	DOMENICA	28	20 ✓
13	51 40	29	23 ✓
14	22 ✓	30	15 ✓
15	20 ✓	31	
16	29 ✓	TOTALE	486 461

NOTE: Indicare sul prospetto le domeniche, le festività e ogni altro motivo di chiusura della scuola.

L'amministratore



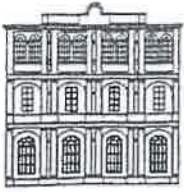

SCUOLA SECONDARIA DI 1° GRADO PARITARIA

“S.VINCENZO DE' PAOLI”

Via Franchetti, 4 – 42121 Reggio Emilia

☎ Tel. 0522/451011 - ☎ Fax 0522/1482300

E-mail segreteria@istitutosanvincenzo.re.it

Prot. n° 3 -I/B

Reggio Emilia, 19/01/2024

Spett.le
Officina Educativa
Comune di Reggio Emilia
Via Guido da Castello,12
42121 Reggio Emilia

C.se Att.ne Sig.ra Prampolini Mirella

Oggetto: Trasmissione moduli

Si trasmette in allegato il modulo relativo alle presenze alla mensa degli alunni che hanno frequentato questa Scuola Secondaria di I° Grado Paritaria “S.Vincenzo de' Paoli” nel mese di dicembre 2023.

Distinti saluti

L'amministratore
(Contuzzi Dott. Francesco)

PROSPETTO DELLE PRESENZE DEGLI ALUNNI DELLA SCUOLA SECONDARIA
 "S.VINCENZO DE' PAOLI"

ISCRITTI N° 40

MESE DI DICEMBRE

ANNO 2023

GIORNI	PRESENTI N°	GIORNI	PRESENTI N°
1	18 ✓	17	DOMENICA
2	SABATO	18	28 ✓
3	DOMENICA	19	22 ✓
4	44 40	20	19 ✓
5	23 ✓	21	24 ✓
6	24 ✓	22	FESTE NATALIZIE
7	24 ✓	23	
8	IMMACOLATA	24	
9	SABATO	25	
10	DOMENICA	26	
11	45 40	27	
12	28 ✓	28	
13	21 ✓	29	
14	28 ✓	30	
15	23 ✓	31	
16	SABATO	TOTALE	371 362

NOTE: Indicare sul prospetto le domeniche, le festività e ogni altro motivo di chiusura della scuola.

L'amministratore

