



AREA SVILUPPO TERRITORIALE

Servizio Ingegneria Edifici

Via Emilia San Pietro, 12 - 42121 Reggio Emilia - tel +39 0522 456011

**Approvazione progetto delle opere nell'ambito dell'Accordo Quadro per la manutenzione ordinaria e straordinaria dei fabbricati comunali della zona Sud-Est per il triennio 2022 - 2024, contestuale impegno di spesa e stipula di "ordine di servizio":**

**MANUTENZIONE STRAORDINARIA PER INTERVENTI VARI DI RIQUALIFICAZIONE DELLE SCUOLE ZONA SUD-EST - Reggio Emilia.**

Cod. Prog.: 2024\_PG\_429301

2023\_PG\_429401

Cod. CIG accordo quadro : 8743104DA7

CUP : \_\_\_\_\_

## ELABORATI GRAFICI

*Reggio Emilia, li 22 Aprile 2024*

**Progettisti**

*Arch. Giovanni Gherpelli*

*Geom. Marco Salsi*

*Geom. Silvana Vinci*

**Dirigente del Servizio  
e R.U.P.**

**Ing. Ermes Torreggiani**

# VUOTO PALESTRA

AREA DI INTERVENTO MENSA REFETTORIO

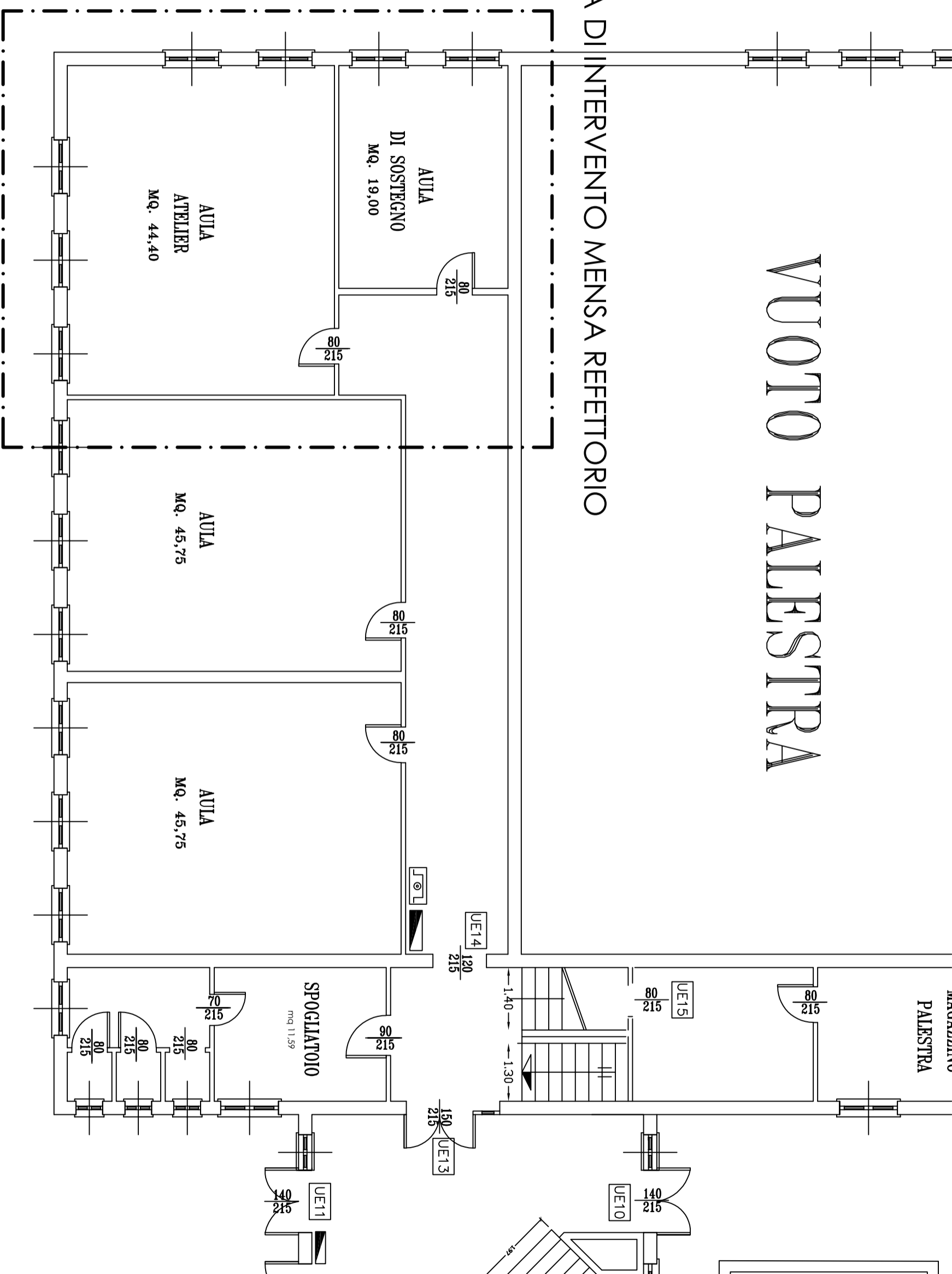

SCUOLA ELEMENTARE DI RIVALTA

STATO DI FATTO

PIANTA PIANO TERRA

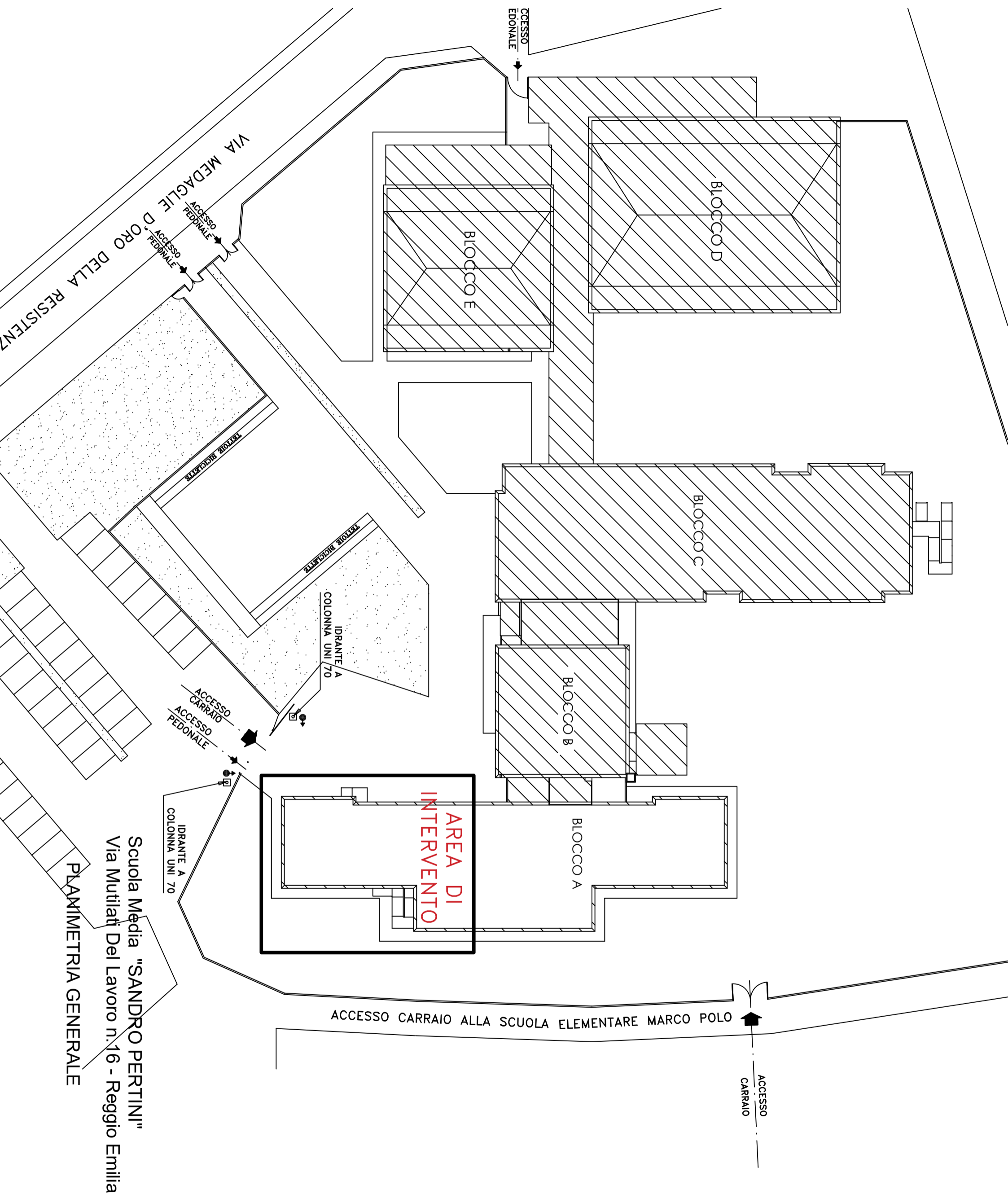

Scuola Media "SANDRO PERTINI"  
Via Mulati Del Lavoro n.16 - Reggio Emilia

PLANIMETRIA GENERALE

SCUOLA PRIMARIA DON MILANI - Via Canalina,32 – RE

RIQUALIFICAZIONE FUNZIONALE DELLA COPERTURA



CRITICITÀ'



CRITICITÀ'

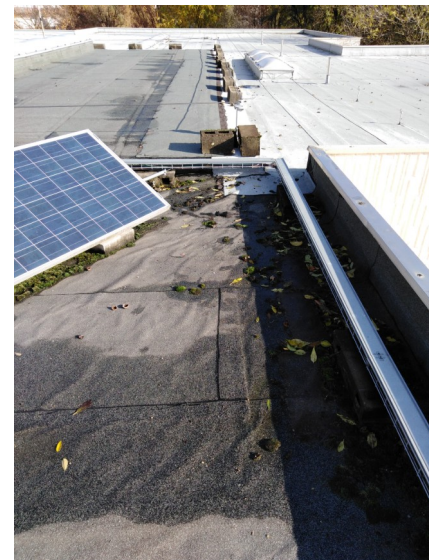

SCUOLA PRIMARIA DON MILANI  
Via Canalina,32 - RE

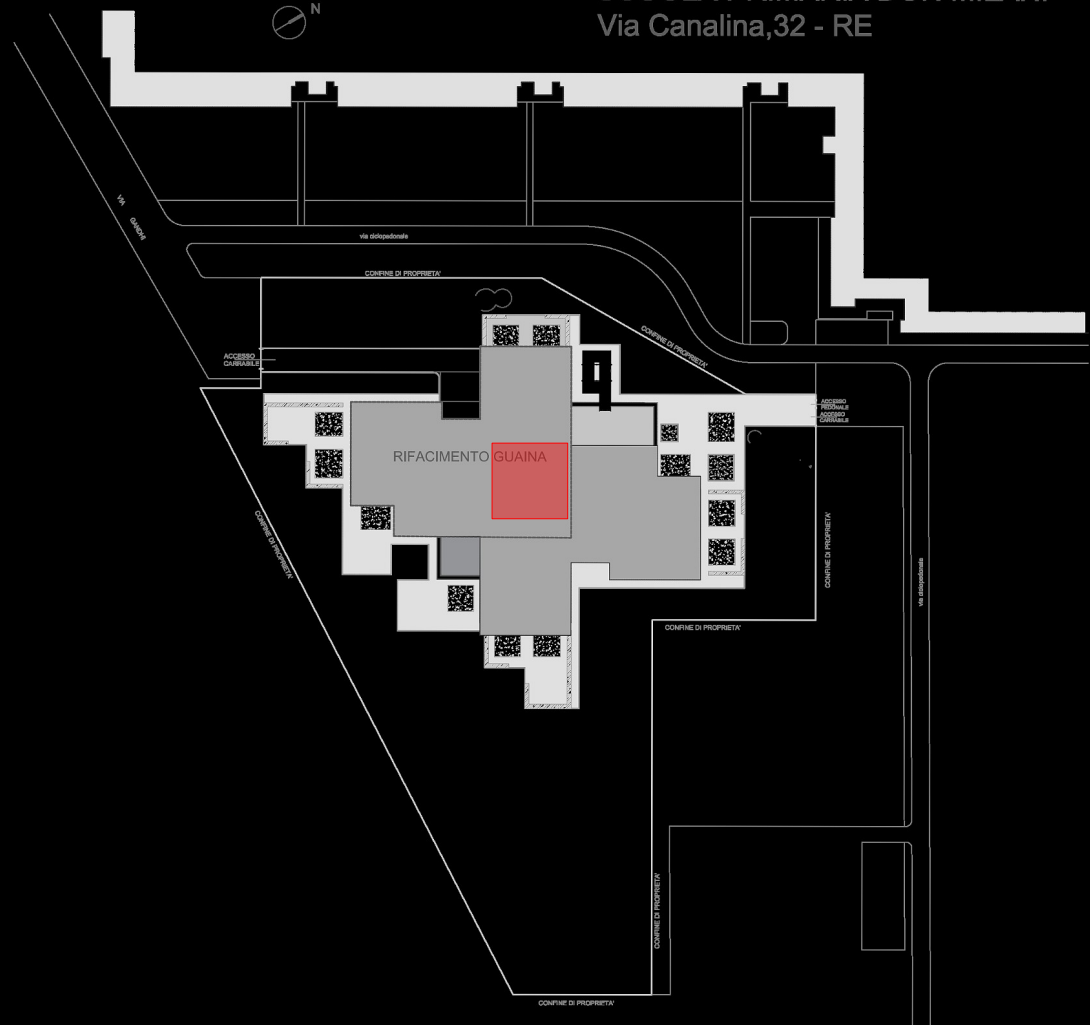

AREA DI INTERVENTO

PIANTA PIANO SEMINTERRATO

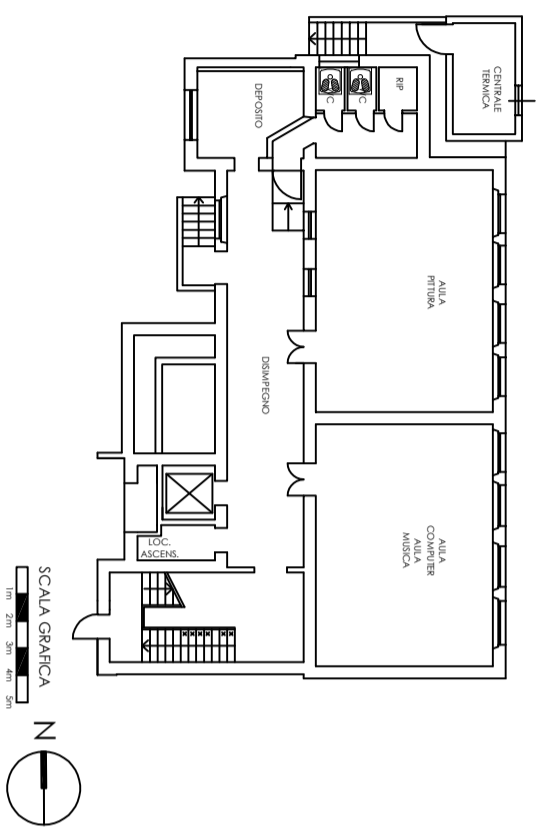

PIANTA PIANO PRIMO

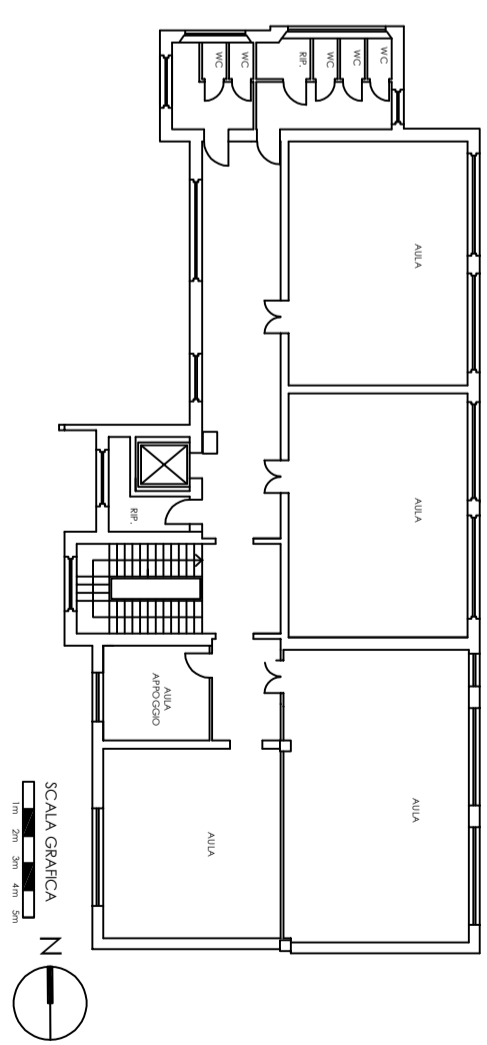

PIANTA PIANO TERRA / RIALZATO

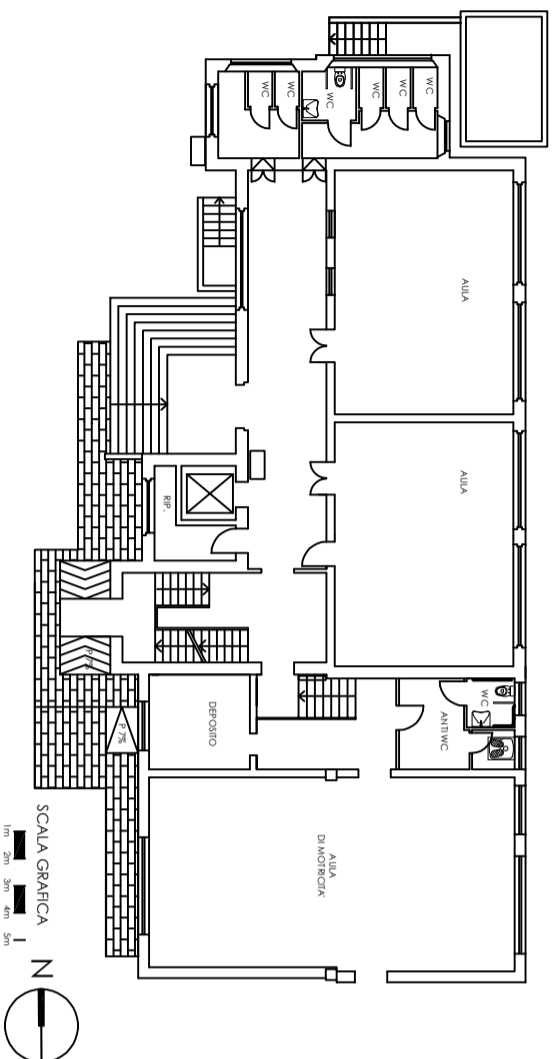

PIANTA SOTTOTETTO

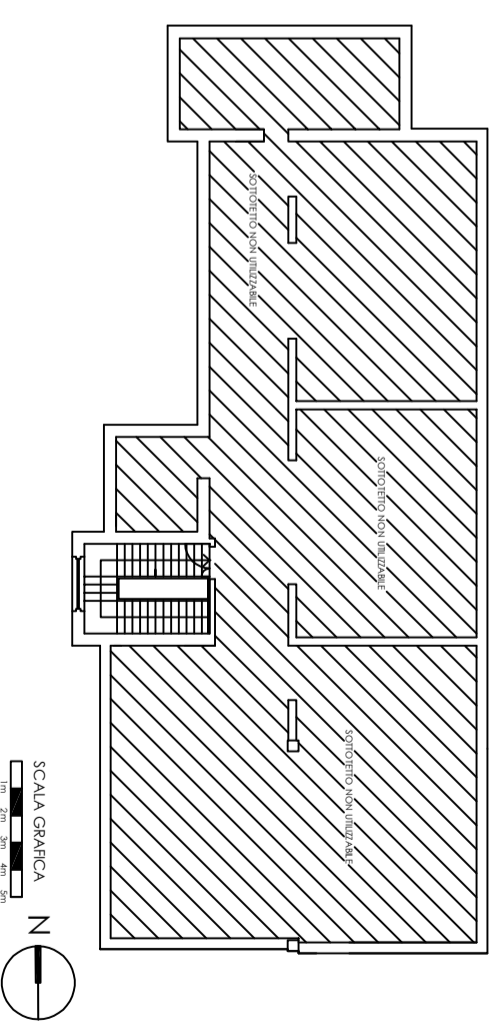

**SCUOLA ELEMENTARE TASSONI**  
**via Tassoni n. 136 - 42100 Canali (RE)**