



AREA SVILUPPO TERRITORIALE

Servizio Ingegneria Edifici

Via Emilia San Pietro, 12 - 42121 Reggio Emilia - fax +39 0522 456034

LAVORI DI MANUTENZIONE STRAORDINARIA CENTRI SOCIALI – ANNO 2024 ZONA SUD -EST

ELABORATI GRAFICI

I PROGETTISTI

Arch. Giovanni Gherpelli

Ing. Gabriella Oliviero

Geom. Silvana Vinci

Geom. Marco Salsi

IL DIRIGENTE DEL SERVIZIO

ing. Ermes Torreggiani

Reggio Emilia, lì novembre 2024

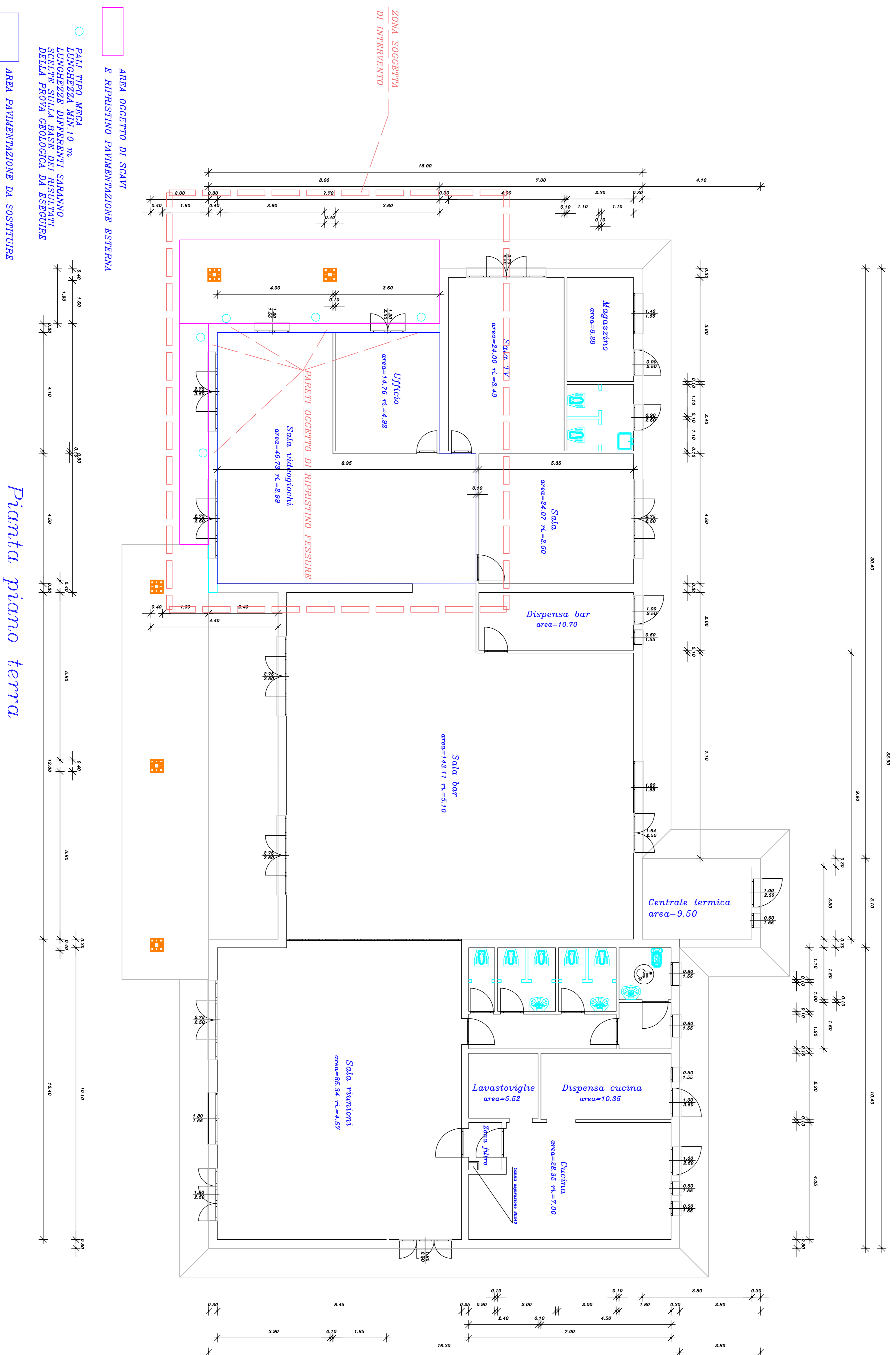

Pianta piano terra

NOTE		DATA
CONI VARIAZIONI DELLE MISURE, TIPO E QUALITA' DEI MATERIALI, CHE ESSO AUTORIZZATA SULLA DIREZIONE LAVORI		03/09/24
PROGETTO	NUOVO CENTRO SOCIALE "FOGLIANO"	SCALA
N. PROGETTO	PIANTA PROGETTO	1:50
N. PLANI		TAVOLA
MUNICIPIO DI REGGIO NELL'EMILIA - I° DIP. - ASSETTO ED USO DEL TERRITORIO		

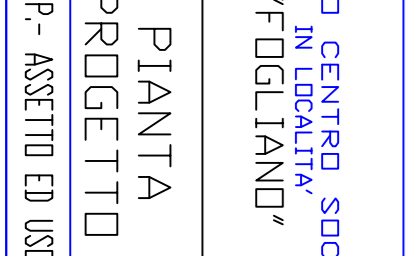

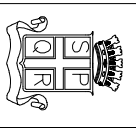
		DIR. SERVIZIO Ing.Francesco Torreggiani	DATA OTTOBRE 2004
PROGETTO DI MANUTENZIONE STRAORDINARIA PAVIMENTAZIONE DI ACCESSO AL COMPLESSO CENTRO SOCIALE ACCADEMIA DI QUARTIERE VIA DON STURZO 1 REGGIO EMILIA			TAVOLA UNICA
PLANIMETRIA PIANO TERRA			

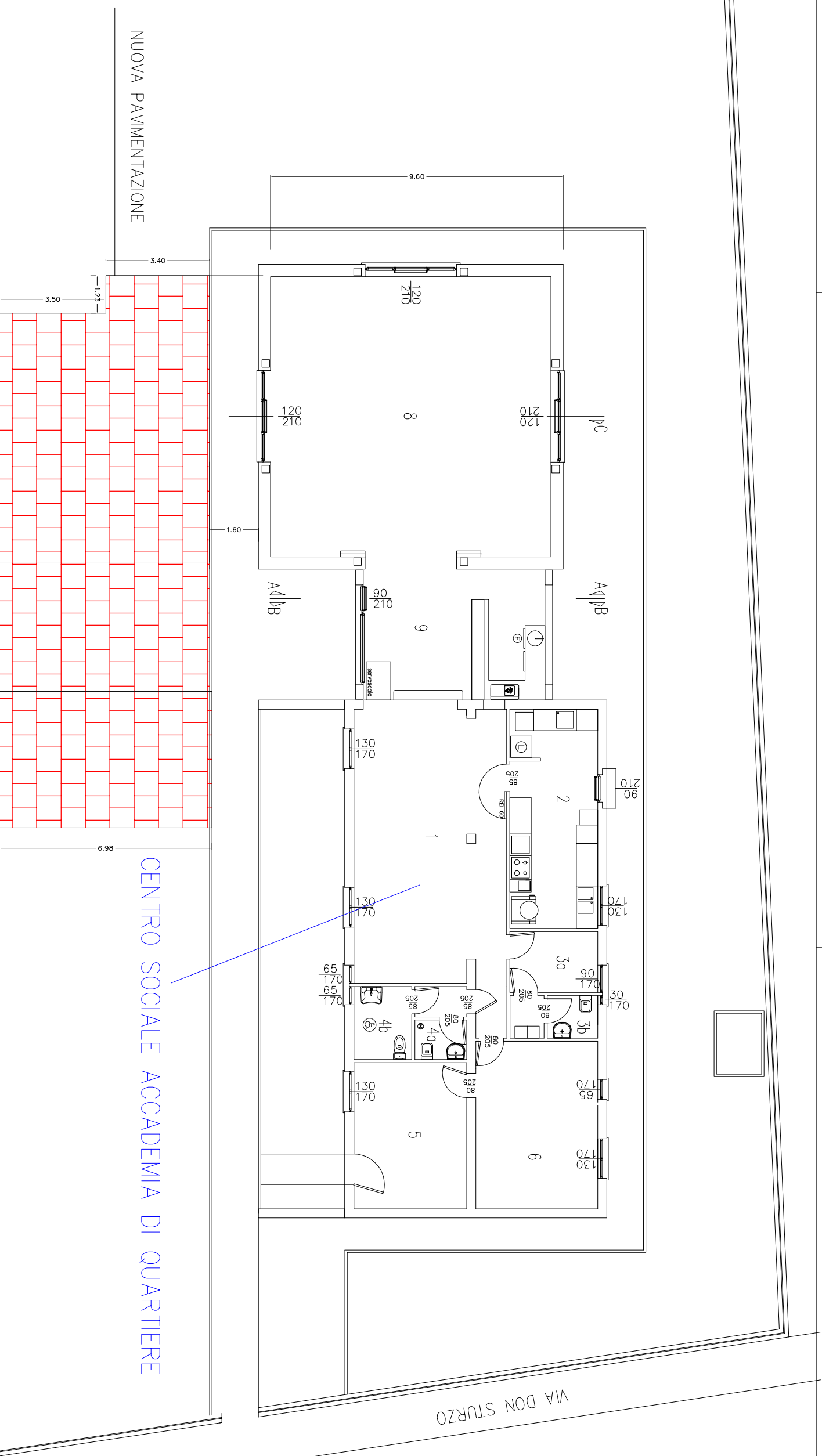

NUOVA PAVIMENTAZIONE

CENTRO SOCIALE ACCADEMIA DI QUARTIERE

VIA DON STURZO

STRADA DI ACCESSO AL CENTRO SOCIALE