

ZONE OGGETTO DI INTERVENTO

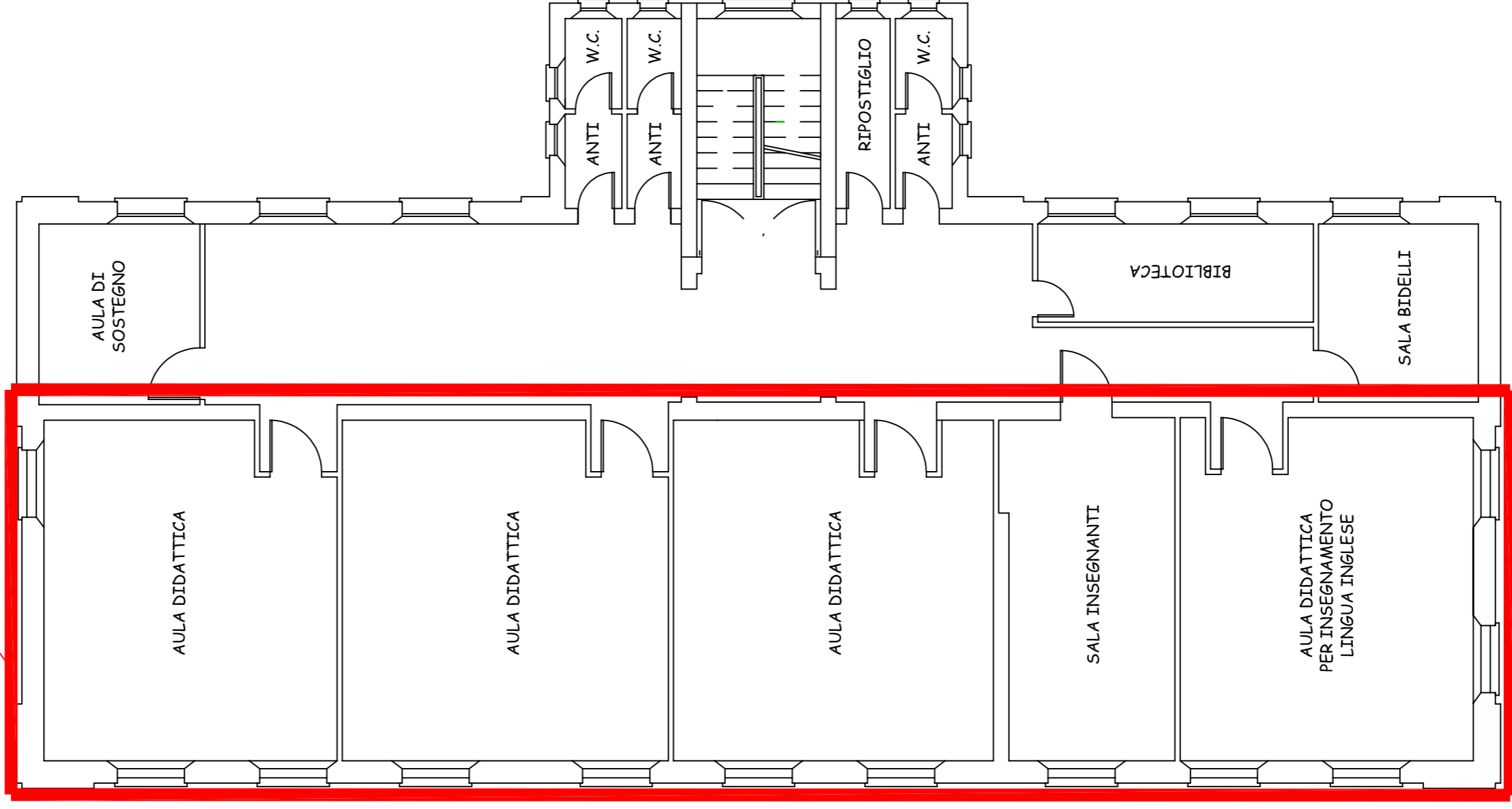

PIANTA PIANO PRIMO
scala 1:100

ZONE OGGETTO DI INTERVENTO

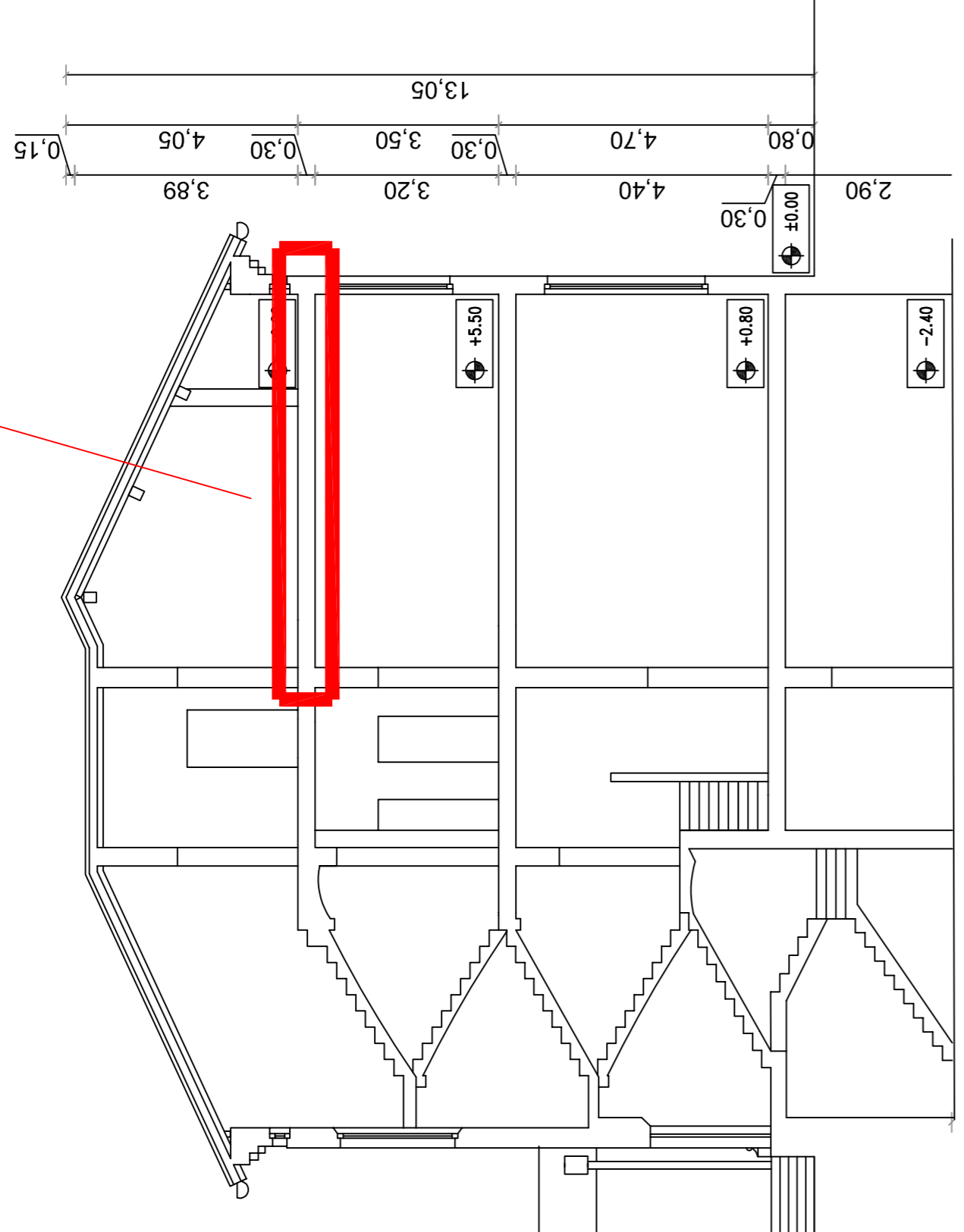

SEZIONE AA scala 1:100

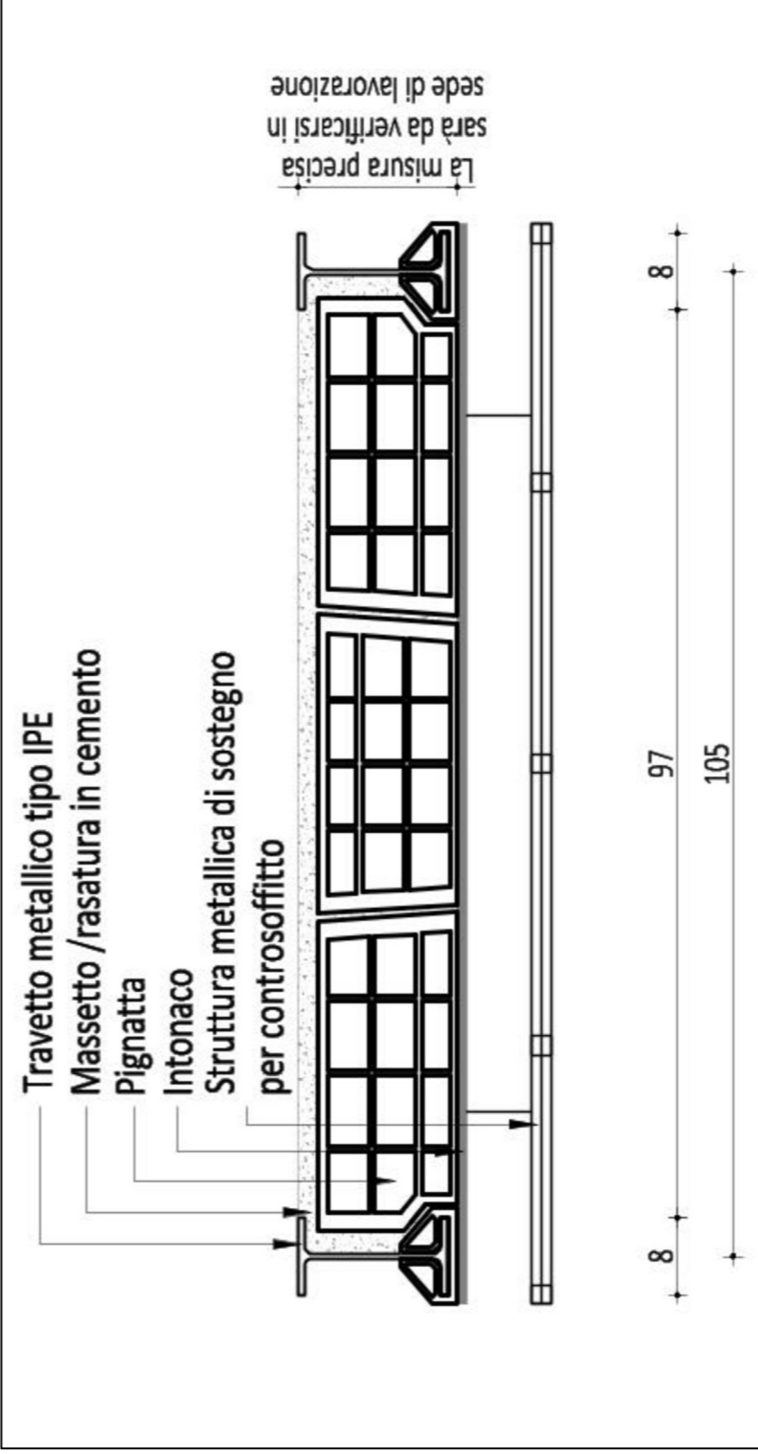

SEZIONE SOLAIO ESISTENTE

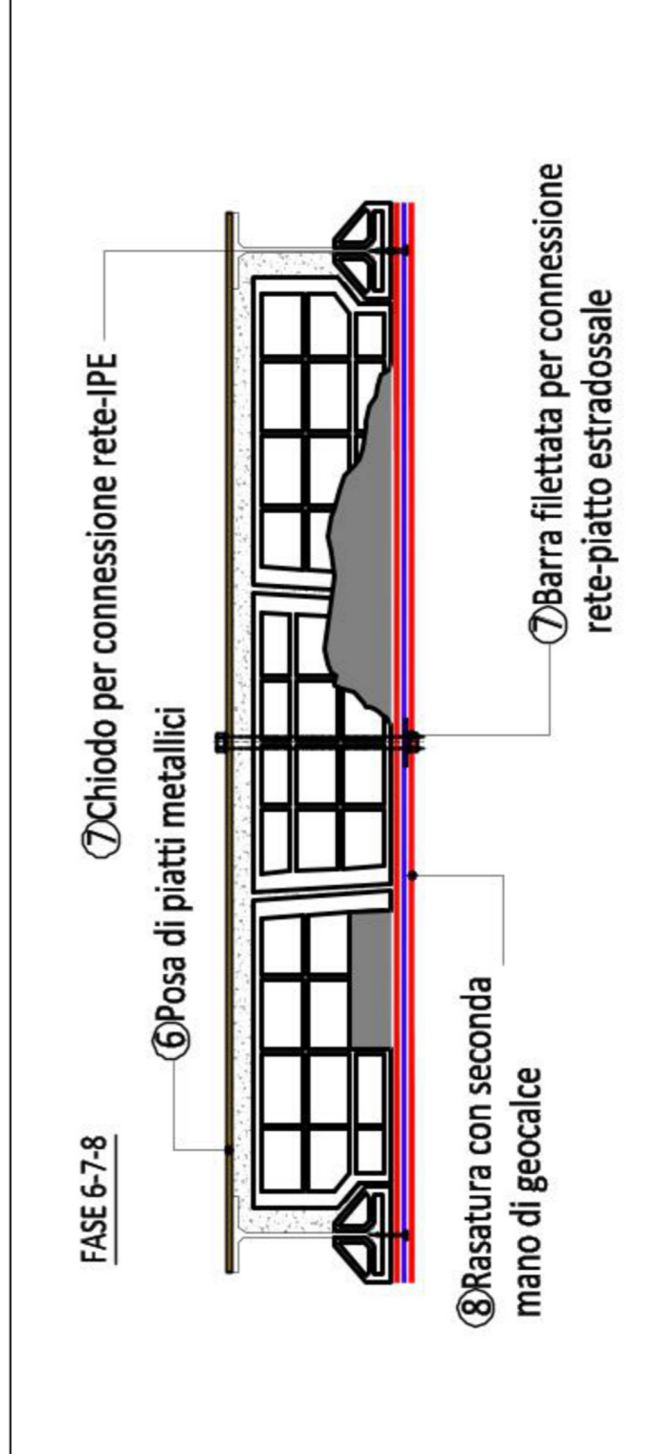

SEZIONE SOLAIO CONSOLIDATO

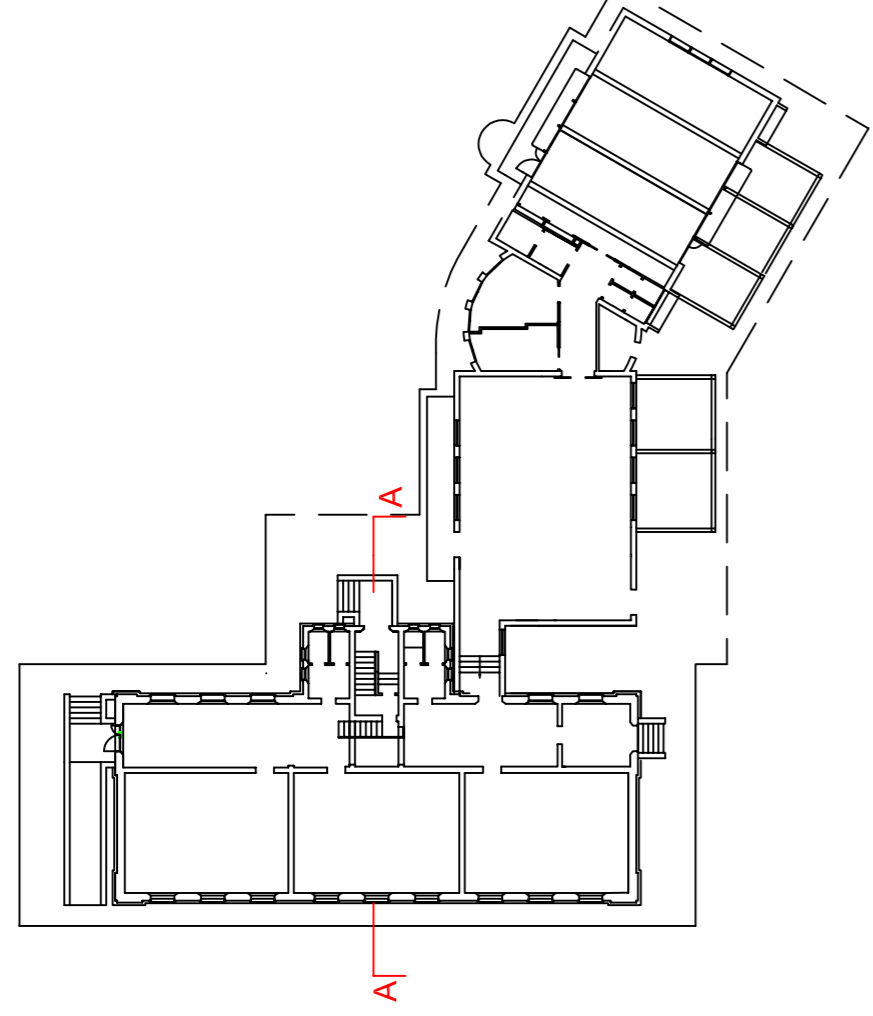

PIANTA PIANO RIALZATO

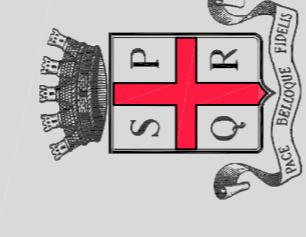

COMUNE DI REGGIO EMILIA
AREA SVILUPPO TERRITORIALE
SERVIZIO INGEGNERIA EDIFICI



LAVORI DI MANUTENZIONE STRAORDINARIA
EDIFICI PUBBLICI VARI - ANNO 2024
INTERVENTO DI RIPRISTINO DI SOLAI SOGGETTI A
SFONDELLAMENTO

TAV.02 - SCUOLA PRIMARIA BALLETTI IN VIA CAVALLOTTI, 56

PROGETTISTI: ARCH. GIOVANNI GHERPELLI
ARCH. GIORGIA LOMBARDINI
COLLABORAZIONE: DOTT. ARCH. CINZIA ROMANINI
GEOM. ILARIA FELICI
RESPONSABILE DEL PROCEDIMENTO: ING. ERMES TORREGGIANI
DIRIGENTE DEL SERVIZIO: ING. ERMES TORREGGIANI

NOVEMBRE 2024