

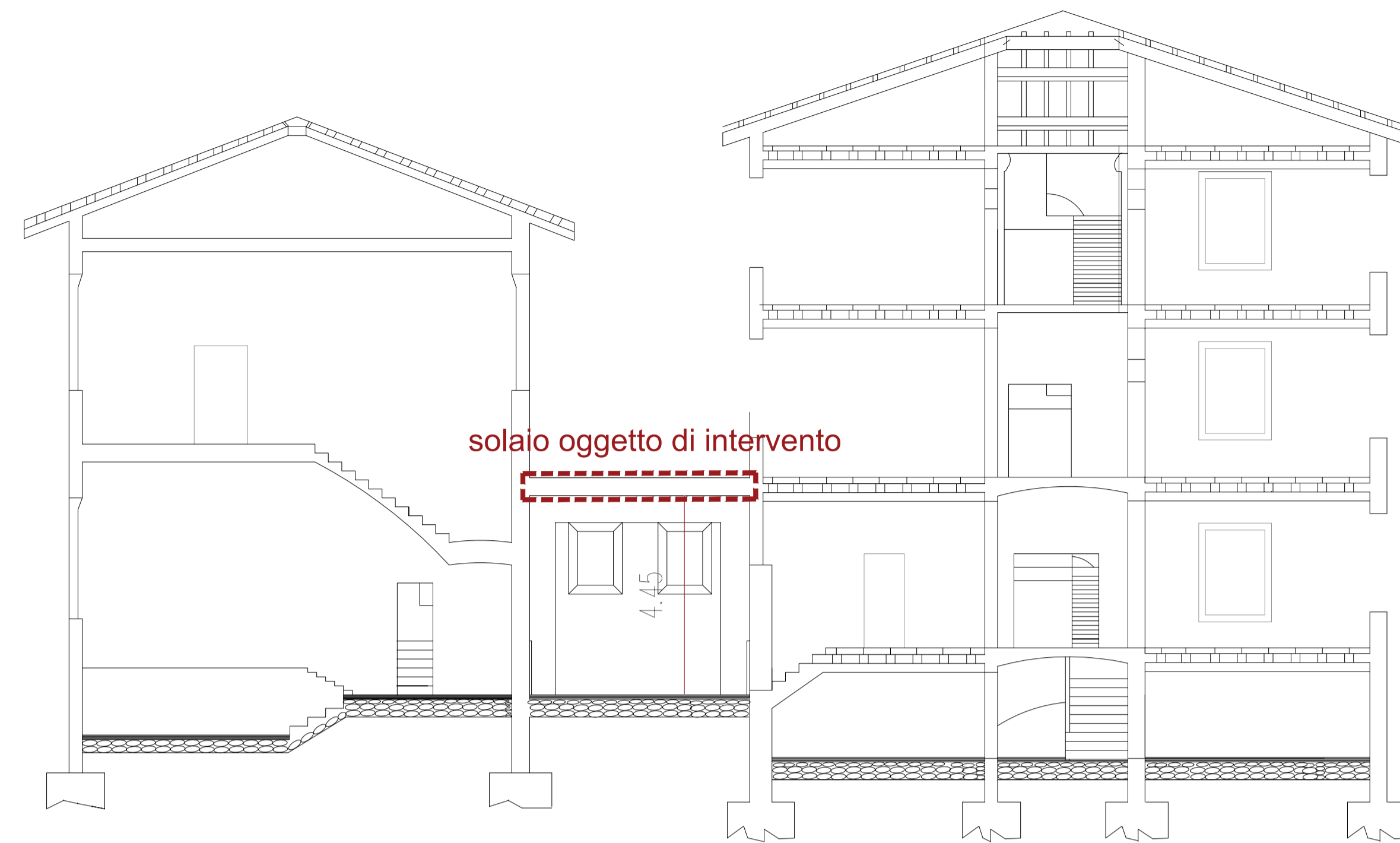

Planimetria generale 1:100

Stato di Fatto



Sezione Generale 1:50

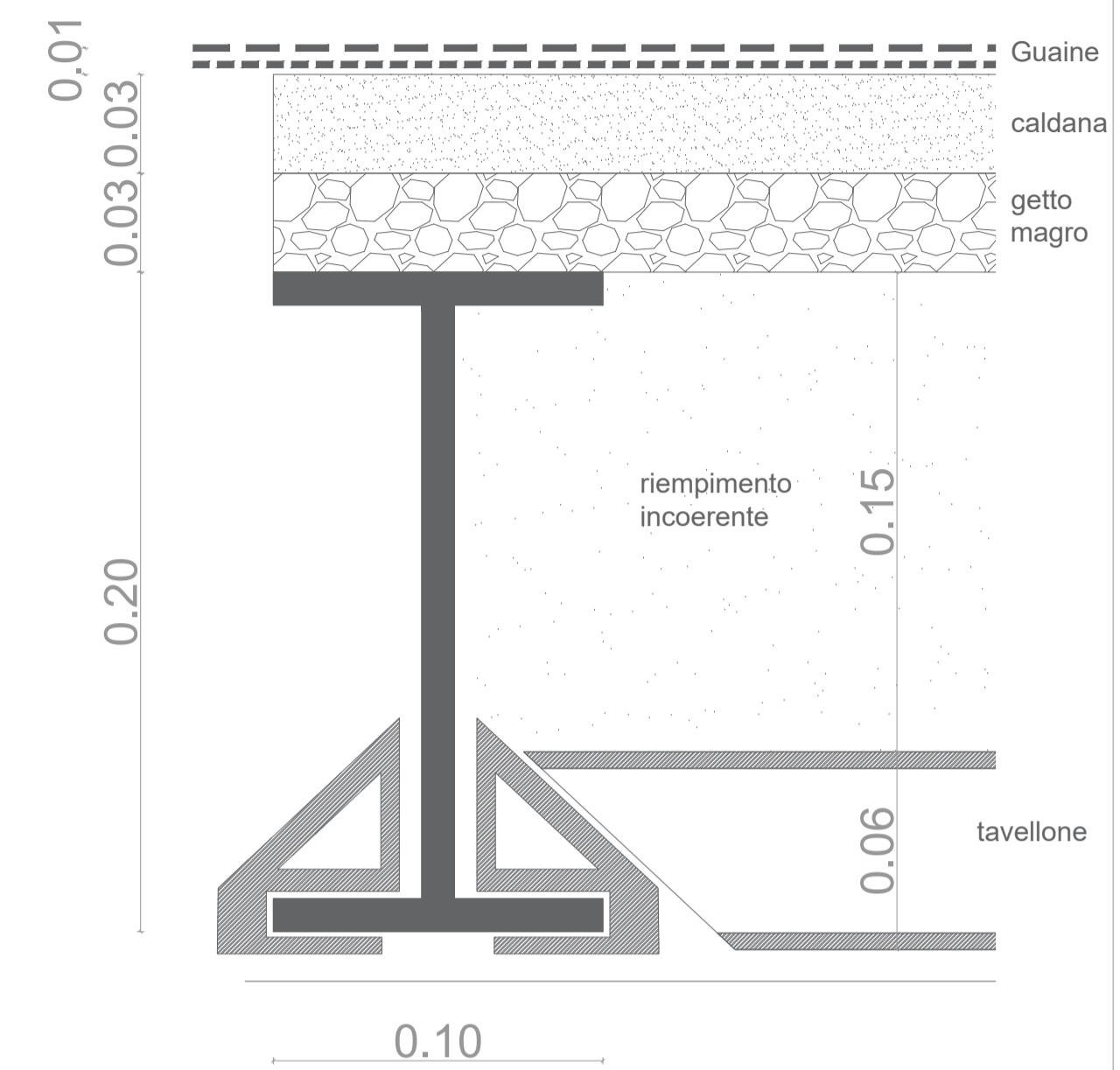

Sezione di dettaglio solaio esistente

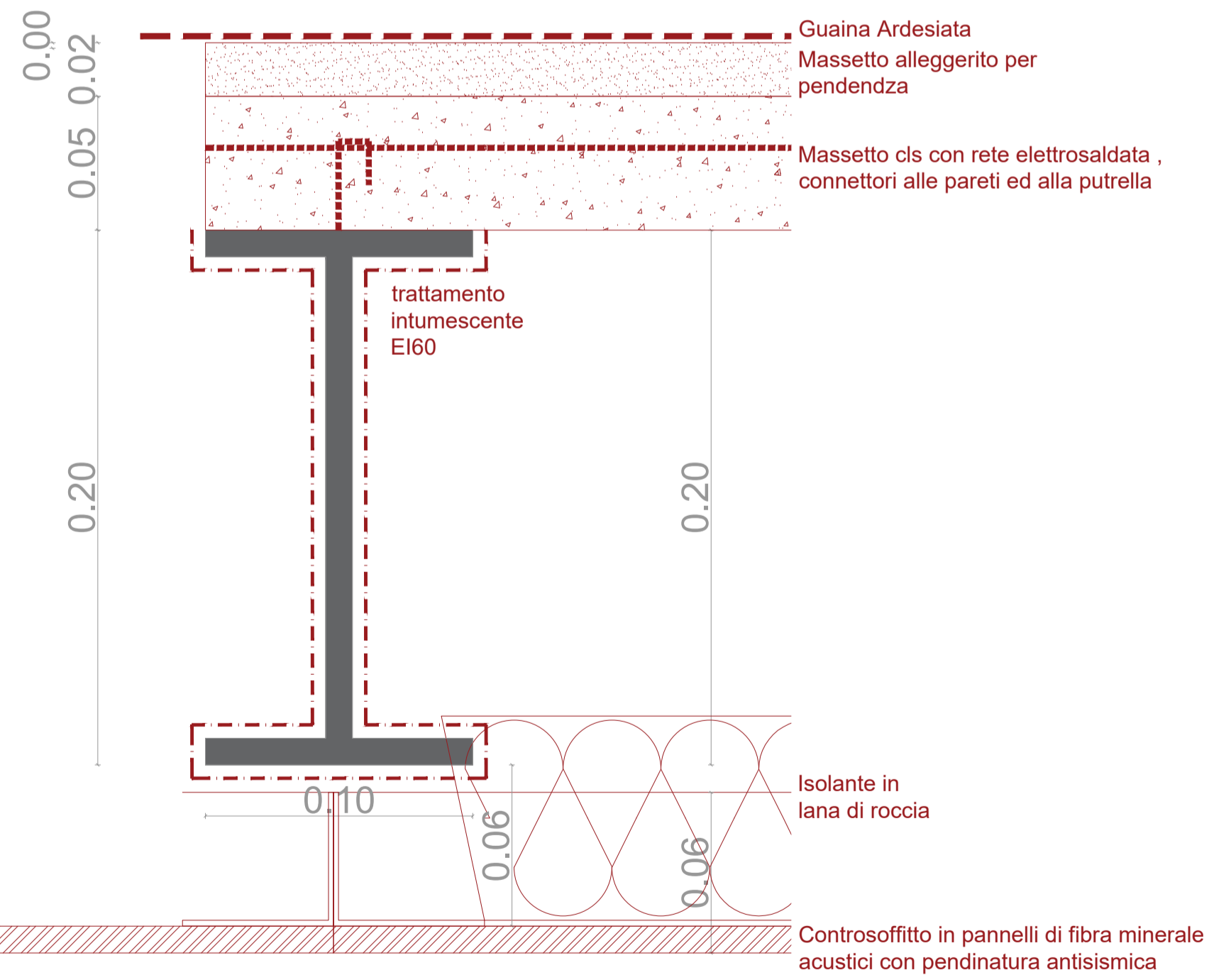

Sezione di dettaglio solaio progetto

Stato di progetto



Planimetria con distribuzione connettori, putrelle e rete elettrosaldata

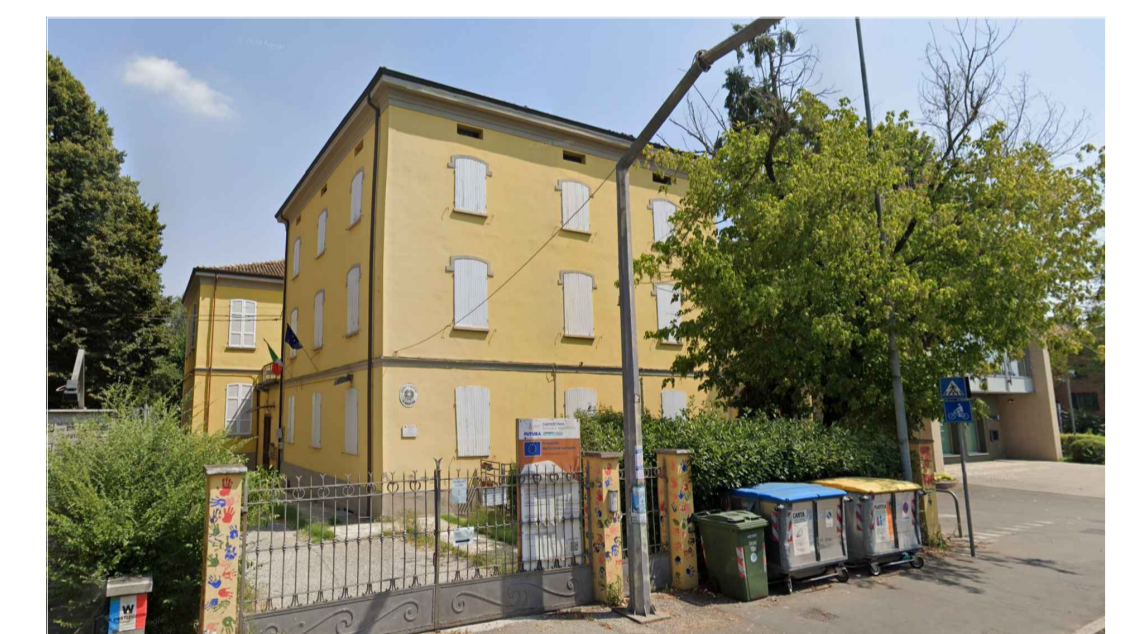
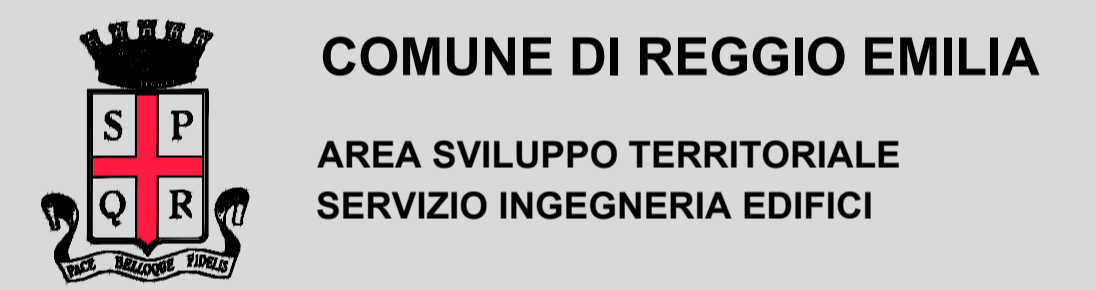

LAVORI DI MANUTENZIONE STRAORDINARIA
EDIFICI PUBBLICI VARI - ANNO 2024

INTERVENTO DI RINFORZO LOCALE DI SOLAI

TAV.03 - SCUOLA PRIMARIA MARCONI IN VIA EMILIA OSPIZIO, 78

PROGETTISTI: ARCH. GIOVANNI GHERPELLI
ARCH. GIORGIA LOMBARINI
COLLABORAZIONE: DOTT. ARCH. CINZIA ROMANINI
GEOM. ILARIA FELICI

RESPONSABILE DEL PROCEDIMENTO: ING. ERMES TORREGGIANI
DIRIGENTE DEL SERVIZIO: ING. ERMES TORREGGIANI

NOVEMBRE 2024