

- LEGENDA:
- FASE 1: realizzazione capannone e uffici
 - FASE 2: ampliamento futuro capannone
 - n Parcheggi in green o in autobloccanti filtranti
 - Alberi e arbusti nelle quantità previste dal piano

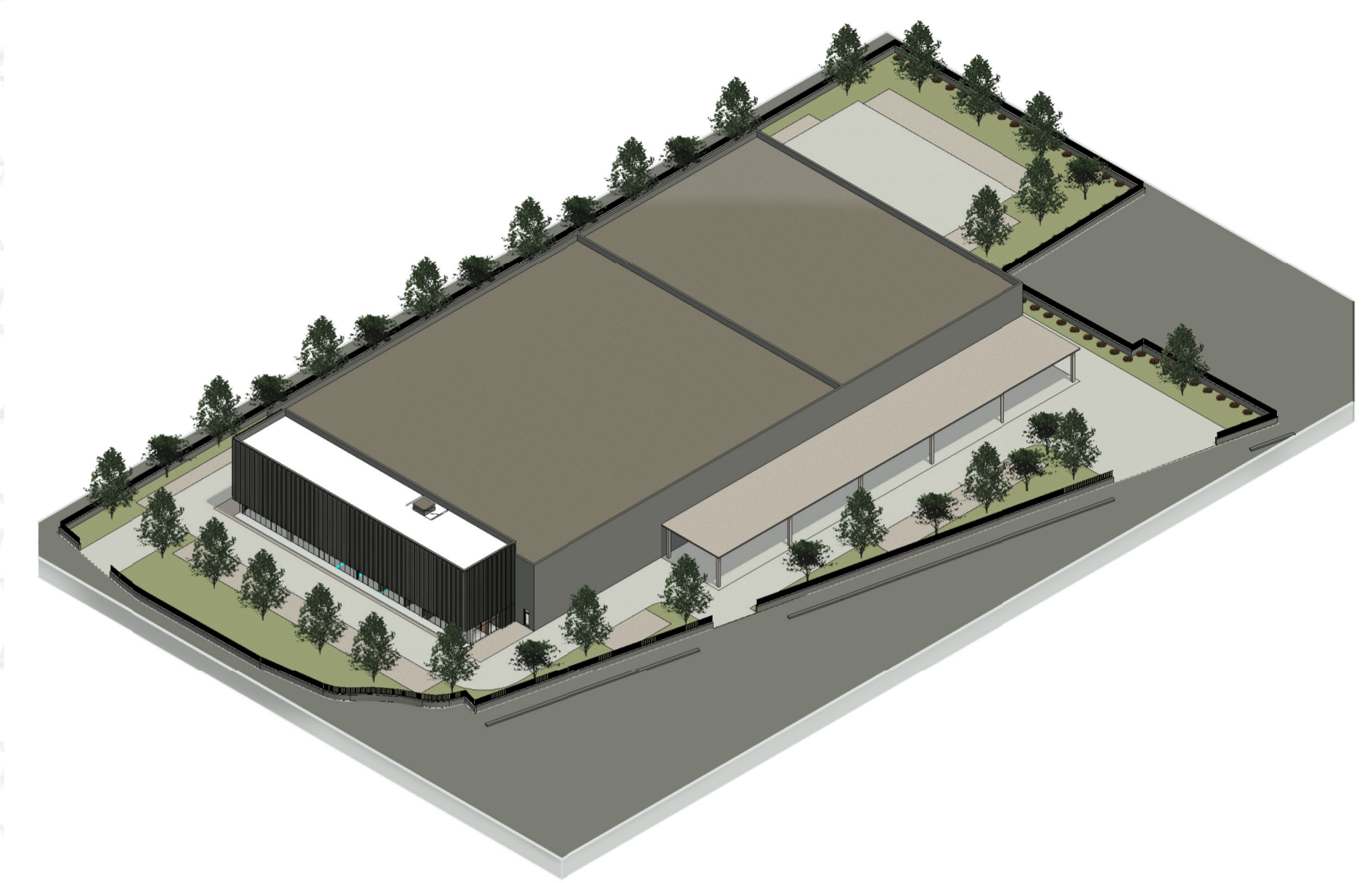

Planivolumetrico
assonometrico

MN
MATTEO NOBILI
ing. arch.

Via Ludovico il Moro, 17
42121 Reggio Emilia
Via Sesto, n° 78
41018 Parma (PR)
tel. +39 0521 515292
info@matteonobili.it
www.matteonobili.it

Progetto **PRE-PROGETTO UNITARIO DELLE UNITA' ATTUATIVE U.A. 1.5, U.A.1.6 all'interno del PUA 6 di Mancasale**

Committente **CCFS Immobiliare - UTEK**

Fase progettuale	VALUTAZIONE PREVENTIVA	Tavola
Serie Tavole		
Descrizione	Ipotesi progettuale	Tav.VP03

Scala **Come indicato**

File **20241206_Progetto Preliminare_2lotti.rvt**

Pratica **Via Raffaello - 42124 Mancasale (RE)**

Data **06.12.2024**

Copie non originali del presente disegno sono da considerarsi abusive e sono fatti salvi i diritti dei progettisti

Agg.	Desc.

Gruppo di progettazione

ing. Matteo Nobili
Collaboratori
Arch. Elena Corradini

