

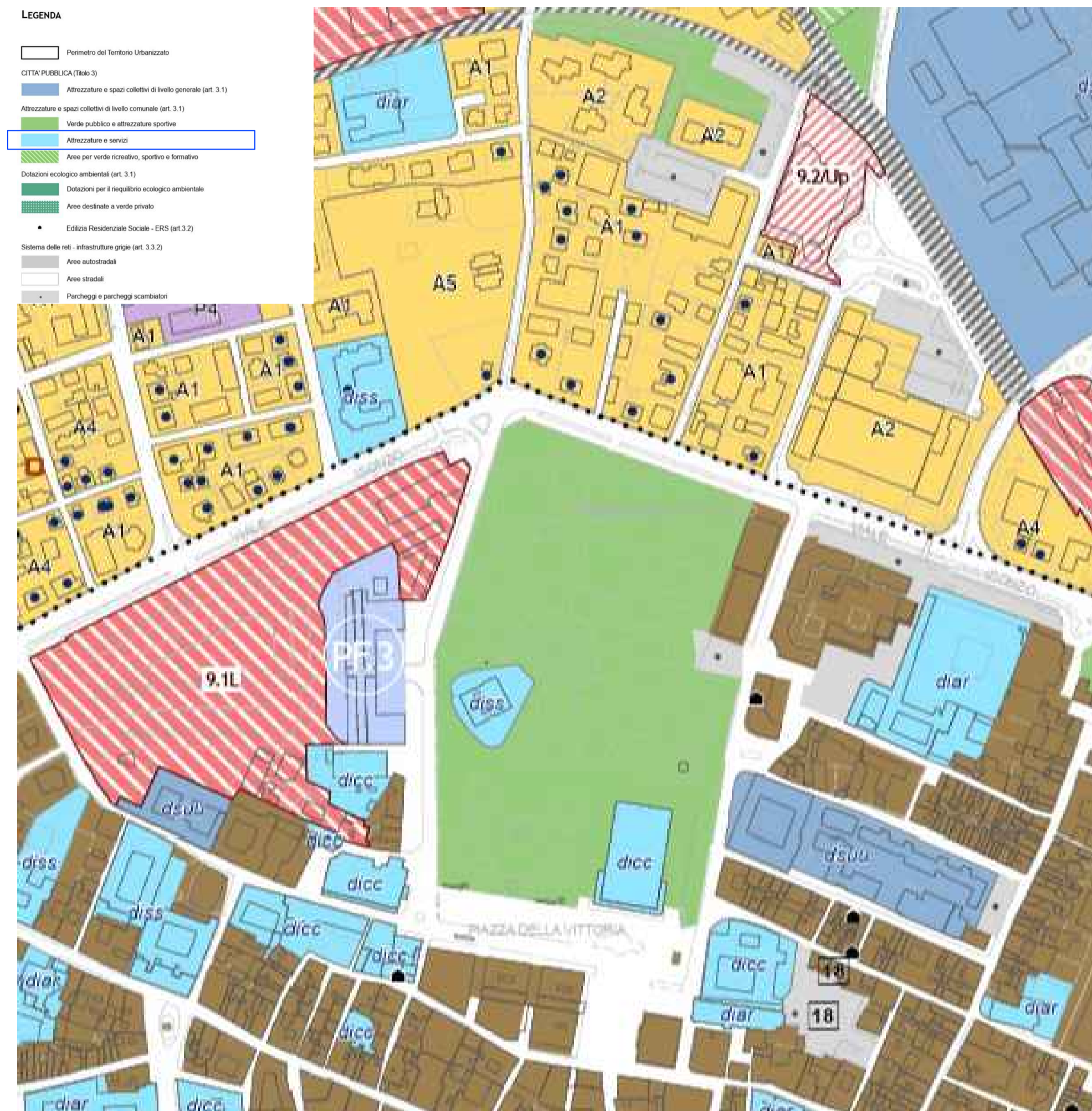

Reggio Emilia

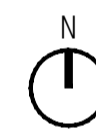

- LEGENDA**
- ▬ Perimetro del Territorio Urbanizzato
 - OTTA PUBBLICA (Art. 3)
 - Allocazione in spazi collettivi di livello generale (art. 3.1)
 - Allocazione in spazi collettivi di livello comunale (art. 3.1)
 - ▬ Infrastruttura e attrezzature sportive
 - Allocazione in servizi
 - ▬ Area per verde civico, sportivo e barbacor
 - ▬ Destinazione strategica ambientale (art. 3.1)
 - ▬ Intervento per il riassetto ecologico ambientale
 - ▬ Area dedicata a verde privato
 - ▬ Edilizia Funzionale Sociale (EFS) (art.3.2)
 - Sistema delle reti - infrastruttura gregge (art. 3.2)
 - ▬ Area autorizzata
 - ▬ Area vincolata
 - ▬ Partecipazioni patrimoniali vincolate



scala 1:1000

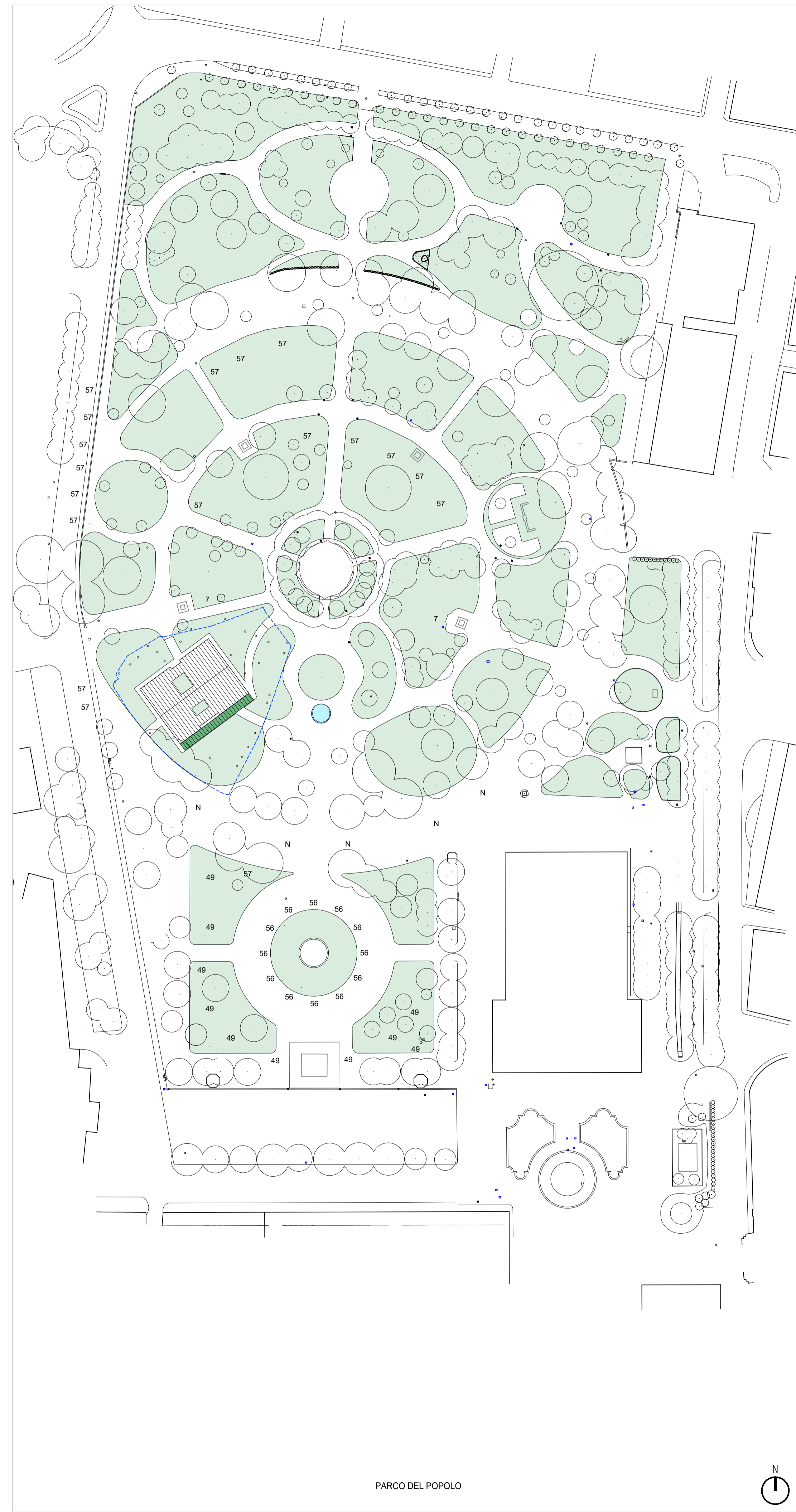

PARCO DEL POPOLO

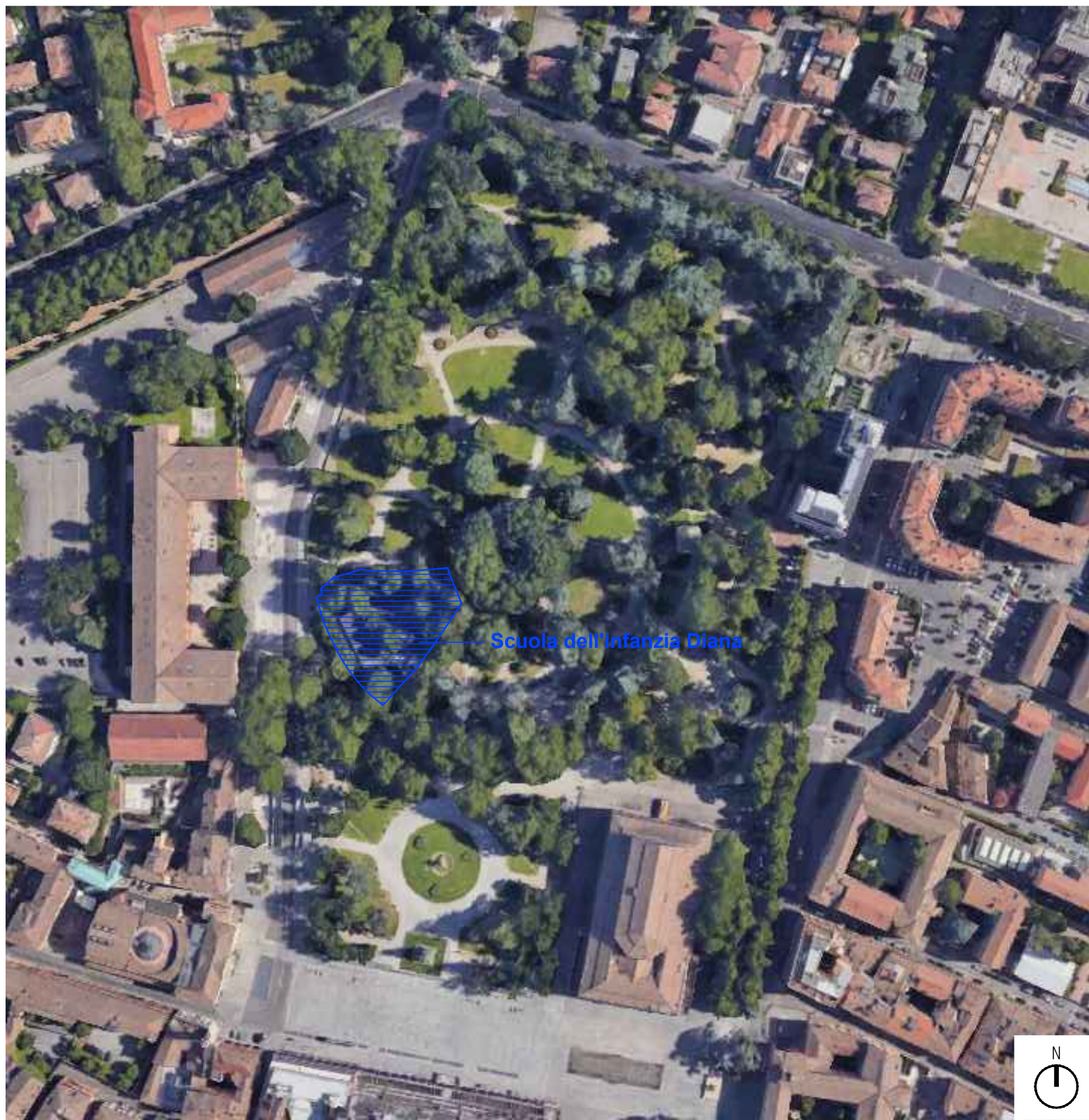

Scuola dell'infanzia Diana

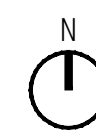

ENRICO DUSI STUDIO

S.POLO 3083, 30125 VENEZIA
T. 041.8227556 mail@enricodusi.com
P.IVA 04291380279
www.enricodusi.com

Committente

COMUNE DI REGGIO EMILIA
CUP: J89J21010740001 CIG: B48E51E5C2
COD. PROGETTO B_48401

R.U.P.

arch. Elena Melloni
Servizio Qualità e Sostenibilità della Città Pubblica

Progetto di fattibilità tecnica ed economica



INTERVENTO DI REALIZZAZIONE DI UN'AULA
BIOCLIMATICA NEL GIARDINO
DELLA SCUOLA INFANZIA DIANA ALL'INTERNO DEL
PROGRAMMA SPERIMENTALE DI
INTERVENTI PER L'ADATTAMENTO AI CAMBIAMENTI
CLIMATICI IN AMBITO URBANO

Località

REGGIO EMILIA

Progettista

arch. Enrico Dusi

Agronoma

dott.ssa Marcella Minelli

Oggetto

INQUADRAMENTO GENERALE

Elaborato n.

A.01.00

Progetto n.	Data	Revisione	Disegnato	Approvato
22005-02	03.03.25	r00	FN	ED

Nome file

22005-02_A.01.00_r00_TAV Inquadramento.pdf