

SEZIONE CC'

SCALA 1:200



SEZIONE BB'

SCALA 1:200

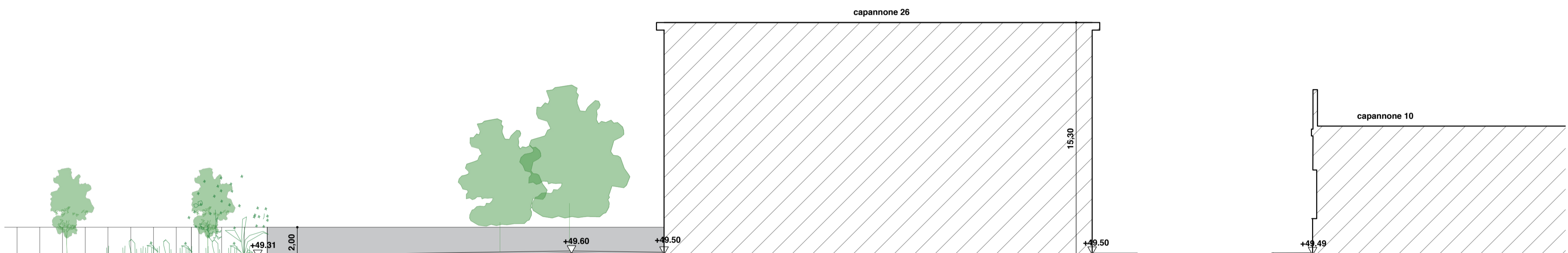

SEZIONE AA'

SCALA 1:200

Comune di Reggio Emilia
 Programma di Rigenerazione Urbana Ex Officine Meccaniche Reggiane - quartiere Santa Croce sviluppo del parco innovazione: potenziamento della "città" pubblica"

Realizzazione della rambla tratto NORD (viale Ramazzini - via Agosti)
 CUP: J8123000220006
 codice progetto: C_47201
 PROGETTO DI FATTIBILITÀ TECNICA ED ECONOMICA

STAZIONE APPALTANTE
 SITO Reggiane Spa
 Piazza Prampolini, 1 42121 Reggio Emilia
 Codice Fiscale / P. IVA: 02662420351

R.U.P.
 Arch. Massimo Magnani
 Area Programmazione territoriale e progetti speciali - Comune di Reggio Emilia

PROGETTISTI
 Progetto urbanistico, paesaggistico e coordinamento generale
 L.E.A.A. - lucasemanuelliarchitects
 Via G. B. Trulli 2, 42123 Reggio Emilia
 info@lucasemanuelli.it
 Arch. Luca Emanuelli
 Arch. Gianni Lubiano (consulente)
 Dott. Arch. Fabrizio Veneruso

Permesso a costruire e studio
 Giuseppe Baldi Studio
 Dr. agr. Giuseppe Baldi

Studio e opere tecniche
 Studio T.E.S. - Technology & Environment
 Ing. Stefano Terenzi
 Geom. Nicola Spallanzani

Impianti elettrici e illuminazione
 Elettrolab Studio
 Per. Ind. Marco Gregori

Opere stradali
 Ing. Sara Ganagnoli
 Ing. Giovanni Vigorini
 Geom. Samantha Sottini

Coordinatore della Sicurezza in fase di Progettazione
 Geom. Francesco Rangone

ELABORATO
RMBN-6
 Stato di fatto - sezioni

DATA
 Febbraio 2025

0 5 20
 1:500