



Segreteria generale - Presidenza del Consiglio

P.zza Prampolini, 1 - 42121 Reggio Emilia tel. 0522 45644

Reggio Emilia, 27/10/2025



ALL'ATTENZIONE
DEL SINDACO DI REGGIO EMILIA
AL PRESIDENTE DEL CONSIGLIO COMUNALE

OGGETTO: Ordine del Giorno Urgente. Messa in sicurezza del servizio scuolabus per gli alunni della scuola primaria di Rivalta – richiesta di accesso riservato allo scuolabus nel piazzale antistante la scuola negli orari di entrata e uscita:

Premesso

che:

- Il Comune di Reggio Emilia ha attivato un servizio di scuolabus per gli alunni della scuola primaria di Rivalta;
- Lo scuolabus effettua la sosta nel parcheggio situato di fronte alla scuola, costringendo gli alunni a dover attraversare via Martiri della Bettola, arteria stradale ad alta intensità di traffico e percorsa frequentemente da veicoli a velocità sostenuta;
- Nelle ore mattutine è presente personale della Polizia Locale che presidia l'attraversamento per gli alunni accompagnati dai genitori; i bambini che arrivano con lo scuolabus vengono accompagnati da un solo operatore scolastico dal parcheggio fino all'interno dell'edificio scolastico;
- Durante l'orario di uscita pomeridiana, un operatore scolastico è incaricato di accompagnare gli alunni dalla scuola allo scuolabus, affrontando l'attraversamento della medesima arteria stradale con difficoltà, data l'assenza del presidio dei vigili e l'alta densità del traffico;
- In data 21 ottobre 2025, intorno alle ore 16.25, durante la fase di attraversamento verso lo scuolabus, due bambini sono caduti, probabilmente per via della fretta necessaria a evitare il traffico stradale;
- Solo il pronto intervento di una madre presente sul posto ha evitato conseguenze più gravi;
- Di fronte all'uscita della scuola esiste un piazzale sufficientemente ampio, potenzialmente idoneo a consentire l'accesso e la manovra dello scuolabus in totale sicurezza, evitando così l'attraversamento di via Martiri della Bettola.

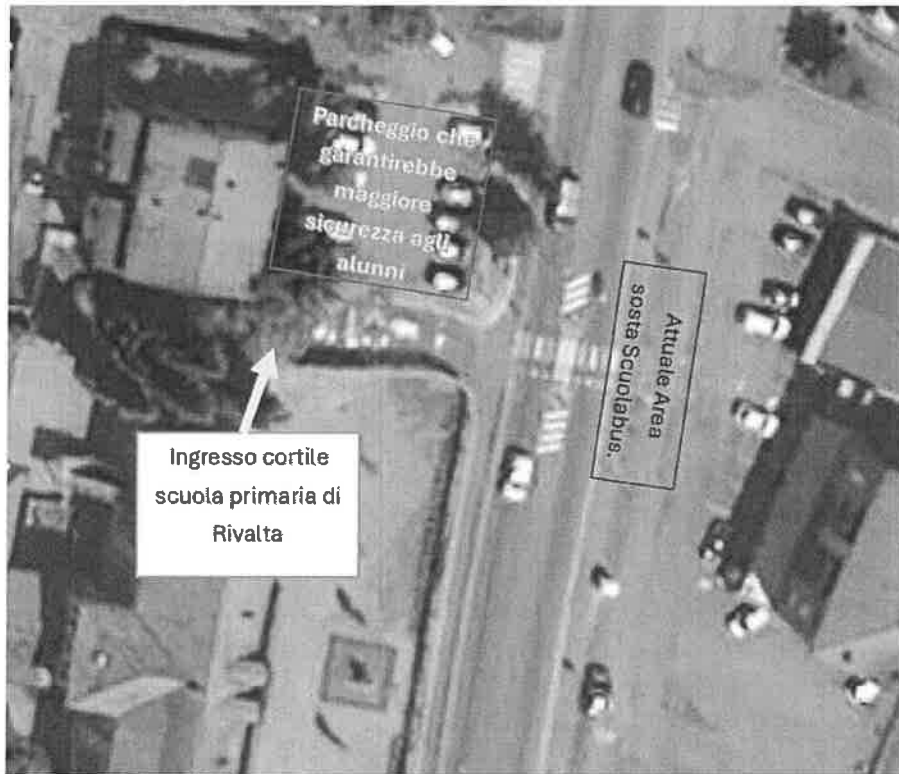

CONSIDERATO

Che:

- L'attraversamento di via Martiri della Bettola rappresenta un rischio significativo per la sicurezza degli alunni, data l'alta densità di traffico e la velocità sostenuta dei veicoli;



- Garantire l'accesso dello scuolabus al piazzale antistante la scuola eliminerebbe la necessità di attraversare la strada, rendendo la salita e la discesa degli alunni più sicura;
- La sicurezza dei bambini deve essere una priorità assoluta per l'Amministrazione comunale;
- Attualmente tale piazzale è utilizzato come parcheggio pubblico e la presenza di veicoli in sosta impedisce l'accesso e la manovra del mezzo pubblico.

Il Consiglio Comunale di Reggio Emilia impegna il Sindaco e la Giunta a:

1. A coinvolgere la Polizia Locale per il potenziamento del presidio pomeridiano, laddove si rilevi necessario.
2. A verificare la possibilità di prevedere la rimodulazione della sosta nel piazzale, per garantire la disponibilità dello spazio necessario al transito e alla sosta in sicurezza dello scuolabus;

I consiglieri
Paglialonga Cristian-capogruppo
Aragona Alessandro
Davoli Letizia
Marziani Mattia
Vinci Gianluca
Melioli Lorenzo