CORPI ILLUMINANTI VARIATI

- ripristino lampada esistente
- apparecchio da soffitto tondo LED
- applique LED
- faretto LED
- apparecchio da soffitto tondo LED
- plafoniera stagna piccola LED
- plafoniera stagna grande LED
- LED panel 60x60

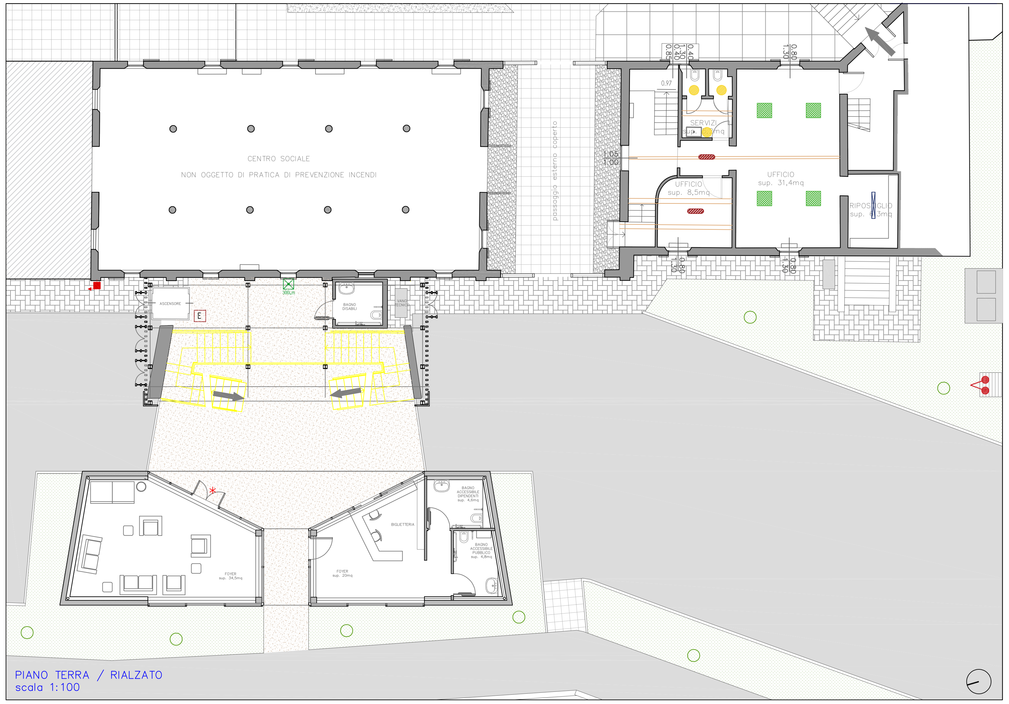

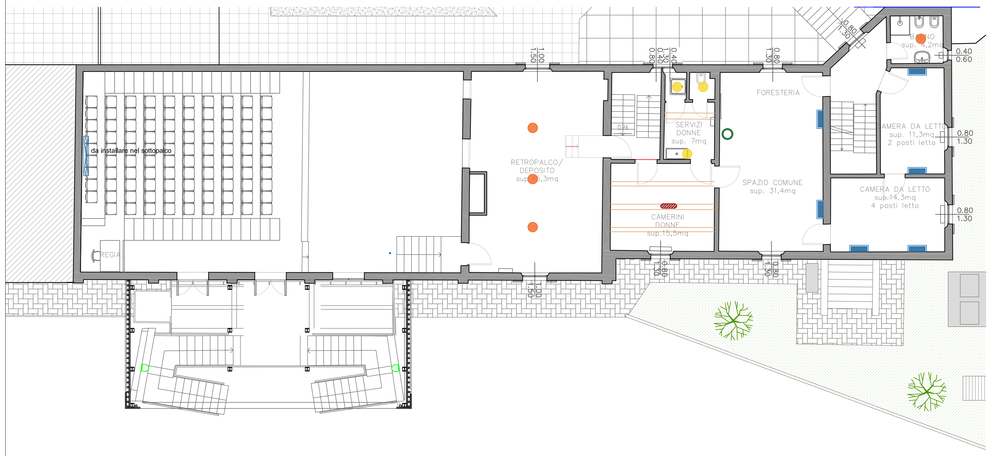

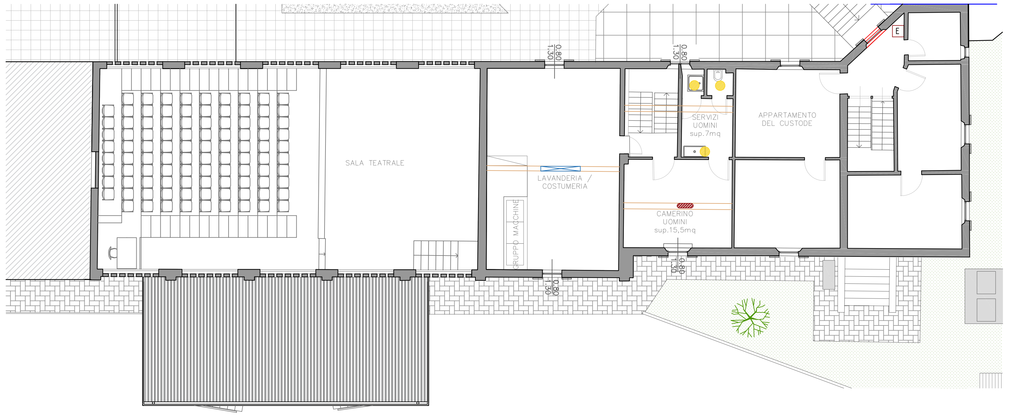

COMUNE DI REGGIO EMILIA

Finanziato dall'Unione europea NextGenerationEU

MINISTERO DELL'INTERNO

Italiadomani

SERVIZIO EDIFICI PUBBLICI

PERIZIA DI VARIANTE

PNRR-M5C2-I2.1 Quartiere Regina Pacis/Orologio - Riqualificazione delle attrezzature collettive di quartiere. Intervento straordinario sul Teatro Piccolo Orologio
Codice opera: Z_29901
CUP: J84E21002030001

codice elab.	titolo Elaborato	n. progressivo
VAR.04	VARIANTE CORPI ILLUMINANTI	

GIORGIA LOMBARDINI ORDINE DEGLI ARCHITETTI PPC DI PARMA 1100

DIRETTORE DEI LAVORI: ARCH. GIORGIA LOMBARDINI
DIRETTORI OPERATIVI: ARCH. STEFANO FASCINI, ING. GABRIELLA OLIVIERO
RESPONSABILE DEL PROCEDIMENTO: ARCH. GIORGIA LOMBARDINI
DIRIGENTE: ING. SALVATORE FALBO

revisione 01	revisione 02	revisione 03	revisione 04	revisione 05	revisione 06

data prima emissione
luglio 2025