

MOD. BN (CEU)
LIRE
500

MINISTERO DELLE FINANZE
DIREZIONE GENERALE DEL CATASTO E DEI SS.TT.EE.
CATASTO EDILIZIO URBANO (RDL 13-4-1939, n. 652)



MODULARIO
F. 19 rev. 87

MOD. BN (CEU)
LIRE
500

MINISTERO DELLE FINANZE
DIREZIONE GENERALE DEL CATASTO E DEI SS.TT.EE.
CATASTO EDILIZIO URBANO (RDL 13-4-1939, n. 652)



Planimetria di u.i.u. in Comune di Reggio Emilia via Via Garibaldi civ. n. 1

Planimetria di u.i.u. in Comune di Reggio Emilia via Via Garibaldi civ. n. 1

Isolato di motta
Scala 1:1000

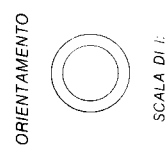
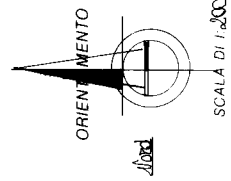
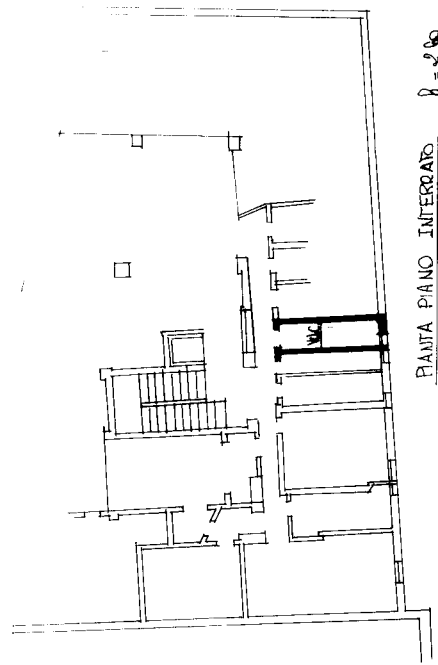
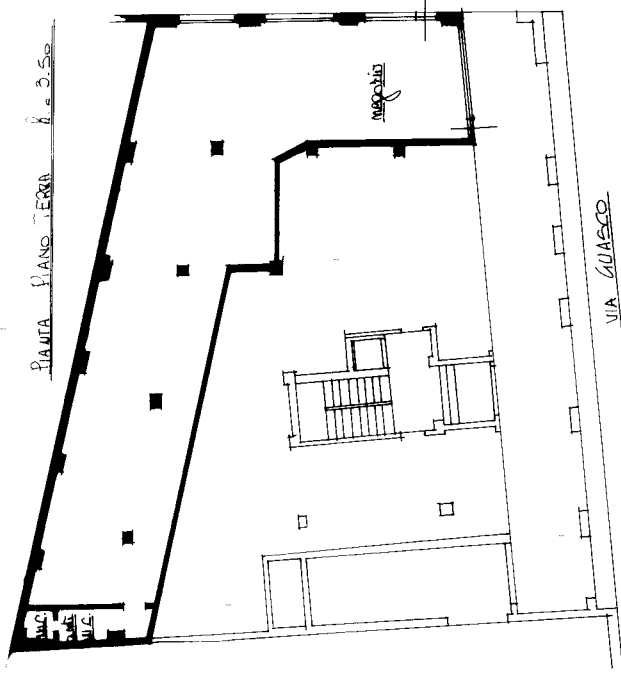
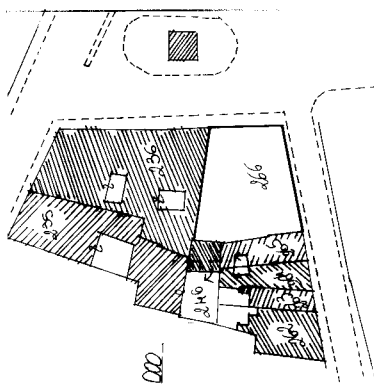

RISERVATO ALL'UFFICIO

RISERVATO ALL'UFFICIO

Dichiarazione di N.C.
Denuncia di variazione

Dichiarazione di N.C.
Denuncia di variazione

Completata dal
(Titolo, cognome e nome)
BERGAMINI CARLO

Identificativi catastali
F. n. sub. 18

Identificativi catastali
F. n. sub. 18

Completata dal
(Titolo, cognome e nome)
BERGAMINI CARLO

Iscritto all'albo de
della provincia di Reggio Emilia
Firma Bergamini Carlo
Catasto dei Fabbricati - Situazione al 18/12/2024 - Comune di REGGIO NELL'EMILIA (H223) - < Foglio 133 - Particella 266 - Subalterno 18 >
PIAZZA VINCENZO GIOBERTI Piano S1 - T

Firmato digitalmente da:
BERGAMINI CARLO
Data: 10/01/2025 18:13:32

Ultima planimetria in atti

Data presentazione: 17/09/1996 - Data: 18/12/2024 - n. T129719 - Richiedente: MRNCLT67H62H223V

Totale schede: 1 - Formato di acquisizione: A3(297x420) - Formato stampa richiesto: A4(210x297)