Legenda

C soletta in C.A. esistente
S: 3878 $m^2$

01 - area ex isola ecologica: 900 $m^2$
utilizzata come sottofondo per la pista da pump truck (vedi tav CPV_11)

02 - area circostante su soletta in C.A. esistente: 2978 $m^2$

verranno realizzati dei tagli con demolizione della pavimentazione per creare delle aree pintumate (vedi tav CPV_10)

C03 segnaletica orizzontale
- 24 nuovi parcheggi auto L totale: 240m
- 10 parcheggi moto

Il percorso carrabile di accesso all'area non viene modificato, sarà riutilizzata la pavimentazione esistente e non sarà delimitato con segnaletica orizzontale ma con paletti dissuasori ogni 3 m

aree a prato sfalciato (vedi tav CPV_10)

aree di bosco inaccessibile (vedi tav CPV_10)

aree di bosco accessibile (vedi tav CPV_10)

C05 sentiero esistente in stabilizzato:
il progetto prevede il rifacimento del tratto iniziale

larghezza: 2,50m
lunghezza complessiva: 534 m
Superficie totale: 1335 $m^2$

C06 sentieri di progetto:
sentieri in stabilizzato

larghezza: 1,60m
lunghezza complessiva: 2559 m
Superficie totale: 4095 $m^2$

picchetti di legno 50x50x1200 mm (vedi tav CPV_11)
quantità 276
ogni 10 m lungo i percorsi
ogni 3 m intorno alle radure circolari

paletto dissuasore (vedi tav CPV_11)
ogni 3 m lungo strada carrabile di ingresso
quantità 30

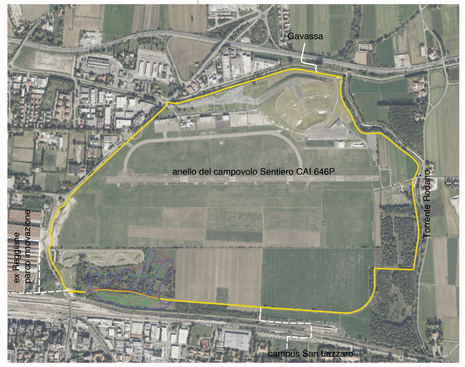

inquadramento territoriale della sentieristica

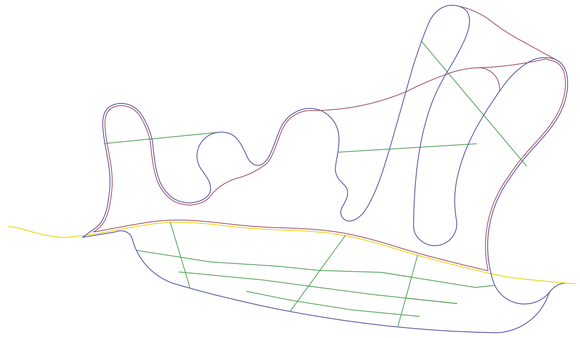

diagramma dei sentieri di progetto

sentiero 1 - 534 m (Anello del campovolo Sentiero CAI 646P Lunghezza: 5700 m)

sentiero 2 - 2118 m

sentiero 3 - 1226 m

sentiero 4 su prato (stagionale) - 1402 m

Comune di Reggio Emilia

AGENDE TRASFORMATIVE URBANE PER LO SVILUPPO SOSTENIBILE (ATUSS) - POR FESR EMILIA-ROMAGNA 2021-2027
POTENZIAMENTO DEL PARCO CAMPOVOLO

Codice progetto: C_50401 CUP: J82H25001730001

Progetto di fattibilità tecnico-economica

STAZIONE APPALTANTE

Comune di Reggio nell'Emilia
Piazza Prampolini, 1 42121 Reggio Emilia
Codice fiscale / P. IVA: 00145920351

PROGETTISTI

LEAA
Luciaemanueliarchitetti
Via G.B. Trolli 3, 42123 Reggio Emilia
info@luciaemanueli.net

Arch. Luca Emanueli
Arch. Gianni Lubiano (consulente)
Dott. Arch. Fabrizio Veneruso

emanueli luca
Ordine architetti di Reggio Emilia
Architetto
16.12.2024
17:12:01
GMT+01:00

TECNICI

coordinatore della sicurezza:
Ing. Luca Forti - Ings Progetti S.r.l

CONSULENTI

ELABORATO

progetto – percorsi

0 10 m
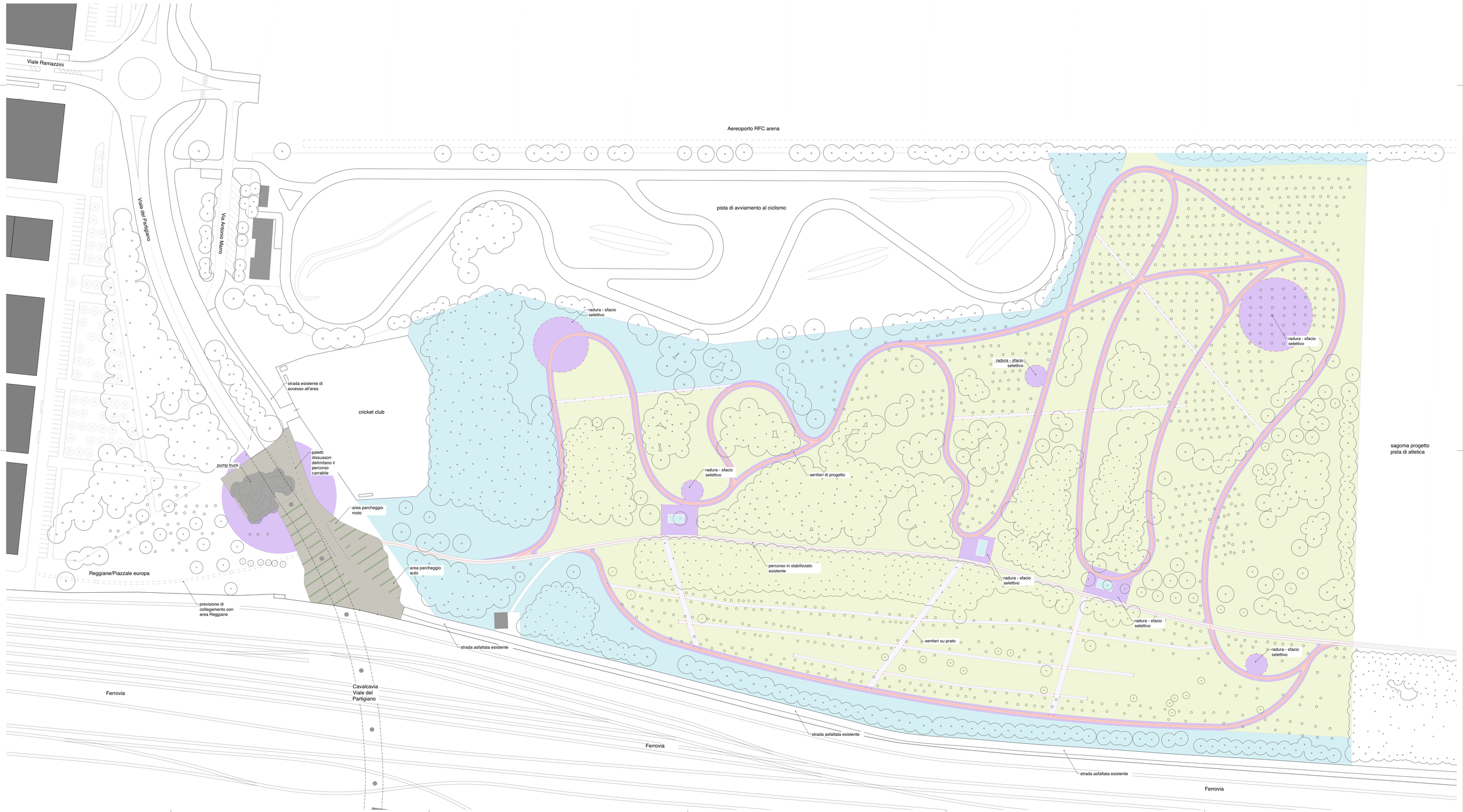
DATA Dicembre 2024
CODICE ELABORATO CPV_09