

## Preventivo n° 2336 2025



Nidi e scuole per l'infanzia



Arredi scolastici



Biblioteche



Materiale Montessori

Data offerta: 07/11/2025

### Cliente

COMUNE DI REGGIO EMILIA  
PIAZZA PRAMPOLINI 1  
42100 REGGIO EMILIA RE  
Italia

Tel. 0522 456111

### Indirizzo di consegna

BIBLIOTECA SAN PELLEGRINO  
VIA RIVOLUZIONE D'OTTOBRE 29  
42100 REGGIO EMILIA RE  
Italia

### Contatto cliente

Nome:  
Telefono:  
E-mail:

### Indirizzo di Fatturazione

COMUNE REGGIO EMILIA-SERV APPALTI CONTR.  
VIA S. PIETRO MARTIRE 3  
42121 REGGIO EMILIA RE

### Referente Commerciale

Agente: MARANGON GIOVANNI  
Incaricato Vendite: MARANGON GIOVANNI  
Responsabile Vendite:

### Riferimento cliente:

Codice cliente: 010566  
Partita Iva: IT 00145920351  
Causale del trasporto: VENDITA (VEN)  
Trasporto a cura del:  
Modalità di consegna:

## RIPIANI AGGIUNTIVI PER SCAFFALI ESISTENTI

GB0RDA002.0000 RIPIANO IN METALLO CON BORDO C/KIT ACC L=1000MM P=250MM

Quantità	Pr. Netto	Importo
NR 8	42,09	336,72

I ripiani sono realizzati in acciaio laminato a freddo sp. 10/10, (portata 120 kg/m). Interamente verniciati a polveri epossidiche completi di n° 4 aste reggipiano in tondino di acciaio zincato lucido.

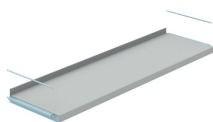

### n.1 TORRETTE SI RUOTE H.175 a 5+5 ripiani

MB50075175.0000 SCAFFALE BASE BIFRONTE "MODULAR" 5+5 RIPIANI + TOP cm 78X53X175H

Quantità	Pr. Netto	Importo
NR 1	599,02	599,02



GB3Z00012.0000 KIT RUOTE CON FRENO C/SUPPORTO V17 PER MONTANTE BIFRONTE RIPIANI 250MM

Quantità	Pr. Netto	Importo
NR 2	114,68	229,36

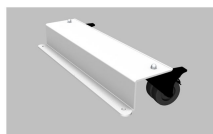

GB0E00001.0000 PIANO INCLINATO A 60° PER FIANCATA BIFRONTE (GAM 8)

Quantità	Pr. Netto	Importo
NR 2	33,85	67,71

Espositore in metallo inclinato a 60° per esporre frontalmente riviste, volumi aperti o chiusi e ogni pubblicazione che necessiti di una superficie di supporto di grandi dimensioni. Applicabile alle fiancate dello scaffale utilizzando l'asta di supporto Mod. GAM 1.



GB0E00010.0000 ESPOSITORE PER LIBRI IN TONDINO CROMATO "GAM 5"

Quantità	Pr. Netto	Importo
NR 12	6,41	76,86

Realizzato in tondino di acciaio elettrosaldato, zincato lucido Ø 3 mm. Applicabile sia alle fiancate aperte sia alle fiancate chiuse o utilizzabile in appoggio sui ripiani orizzontali per esporre pubblicazioni di piccole dimensioni.



GB0S00002.0000 GANCIO PER INCLINAZIONE RIPIANI "MODULAR" (GAM 2)

Quantità	Pr. Netto	Importo
NR 24	2,75	65,88

Queste staffe consentono l'inclinazione dei ripiani con bordo rialzato in ben n° 5 posizioni.



n.2 TORRETTE SI RUOTE H.175 a 6+6 ripiani

MB50075175.0000 SCAFFALE BASE BIFRONTI "MODULAR" 5+5 RIPIANI + TOP cm 78X53X175H

Quantità Pr. Netto Importo  
NR 2 599,02 1.198,04



GB0RBA002.0000 RIPIANO IN METALLO CON BORDO C/KIT ACC L=750MM P=250MM

Quantità Pr. Netto Importo  
NR 4 29,89 119,56

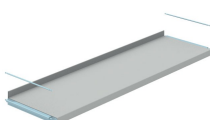

I ripiani sono realizzati in acciaio laminato a freddo sp. 10/10, (portata 120 kg/m). Interamente verniciati a polveri epossidiche completi di n° 4 aste reggipiano in tondino di acciaio zincato lucido.

GB3Z00012.0000 KIT RUOTE CON FRENO C/SUPPORTO V17 PER MONTANTE BIFRONTI RIPIANI 250MM

Quantità Pr. Netto Importo  
NR 4 114,68 458,72

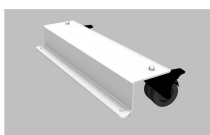

GB0E00001.0000 PIANO INCLINATO A 60° PER FIANCATA BIFRONTI (GAM 8)

Quantità Pr. Netto Importo  
NR 4 33,85 135,42



Espositore in metallo inclinato a 60° per esporre frontalmente riviste, volumi aperti o chiusi e ogni pubblicazione che necessiti di una superficie di supporto di grandi dimensioni. Applicabile alle fiancate dello scaffale utilizzando l'asta di supporto Mod. GAM 1.

GB0E00010.0000 ESPOSITORE PER LIBRI IN TONDINO CROMATO "GAM 5"

Quantità Pr. Netto Importo  
NR 24 6,41 153,72



Realizzato in tondino di acciaio elettrosaldato, zincato lucido Ø 3 mm. Applicabile sia alle fiancate aperte sia alle fiancate chiuse o utilizzabile in appoggio sui ripiani orizzontali per esporre pubblicazioni di piccole dimensioni.

ESPOSITORE ZONA BAMBINI RAGAZZI

GV0001661.0000 ESPOSITORE PORTALIBRI SU RUOTE CM.60X60X60H

Quantità Pr. Netto Importo  
NR 1 250,56 250,56



Struttura in pannello di legno multistrati di betulla, certificato FSC, a bassa emissione di formaldeide classe E1, spessore mm 15, con bordo a vista verniciato al naturale e stondato con raggio mm 2. Verniciatura di tutte le parti in legno mediante l'uso di vernice all'acqua atossica corrispondente alla normativa europea EN 71 - 3 (Sicurezza dei giocattoli - Migrazione di certi elementi) in quanto priva di metalli pesanti. Vernice dotata di buona resistenza chimica, durezza, trasparenza e resistenza alla termoplasticità e con valori medio-alti di resistenza all'abrasione. Divisorie interne realizzate in pannello di nobilitato spessore 18 mm, certificato FSC a bassa emissione di formaldeide Classe E1 con bordi in abs da mm 2 su tutti i lati con raggio di curvatura mm 2. Nobilitato con ottima resistenza meccanica, alla graffiatura e alle macchie. Completamente smontabile, con assemblaggio mediante perni ad espansione e giunti, che



garantisce la massima tenuta nel tempo e rende possibile eventuali sostituzioni di parti del mobile. Dotato di 4 ruote piroettanti con freno alla base. Conforme alla norma UNI EN 16121-16122

GPN620700.0000 CUBO MORBIDO CM.36X36X36

Quantità	Pr. Netto	Importo
NR 1	72,63	72,63

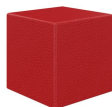

L'interno è realizzato con imbottitura in poliuretano espanso ignifugo con densità di 25 Kg/mc, il rivestimento è realizzato in tessuto accoppiato con poliuretano (PU), materiale privo di PVC. Tessuto ignifugo classe 11M. Ove previsto, il rivestimento è completamente sfoderabile. Il rivestimento è lavabile ed igienizzabile in superfice con spugna e detersivi non abrasivi, non necessita di asciugature meccaniche e lavaggi in lavatrice. Se necessario è consigliato un lavaggio a mano o in lavatrice a 30°. Il tessuto è impermeabile, morbido al tatto e resistente.

Il modello è provvisto di bilancio materico che evidenzia le caratteristiche ambientali dei materiali utilizzati per la fabbricazione dell'arredo e la destinazione finale dei relativi componenti (Ecoprogettazione).

Conforme alla emissione di composti organici volatili con metodo ANSI/BIFMA M7.1 Standard Test Method For Determining VOC Emission From Office Furniture Systems, Components and Seating.

Conformità del materiale per rivestimento secondo 14184-1:2011 Textiles - Determination of Formaldehyde - Part 1: Free and hydrolized Formaldehyde ( Water extraction Method ) EN ISO 14362-1:2017 Determination of certain Aromatic Amines derived from azo colorants EN 16711-2:2015 Determination of metals extracted by acidic artificial perspiration solution.

Il materiale di imbottitura è certificato OEKO-TEX® STANDARD 100 n°062694.O e CertiPUR C-IT-0720-126-0451 Omologato in Classe 11M ai sensi del Decreto del Ministero dell'Interno 16.07.2014: ciò significa che non solo il rivestimento esterno, ma l'intero manufatto è ignifugo classe 11M di reazione al fuoco.

**CONDIZIONI DI VENDITA**

- a) La merce è resa a destino con concorso spese di trasporto e gestione indicate in calce all'offerta;
  - b) I.V.A. 22% a Vs carico;
  - c) TEMPI DI CONSEGNA: 60gg. data ordine confermato;
  - d) Pagamento entro 30gg.d.f.;
  - e) Validità offerta: 30 giorni;
  - f) Condizioni valide per l'importo indicato.
  - g) Prezzi indicati al netto dello sconto a Voi riservato;
  - h) il preventivo si riferisce alla cartella colori standard.
- Per altre finiture colori costi da verificare in base alla richiesta.

Totale Articoli	Totale Solo IVA	Totale Omaggi	Totale Sconto Merce	Tot. Sc. Incondizionato	Spese oneri di sicurezza	Spese Bancarie
3.764,20						
Spese Scarico e posizionamento	Spese Trasporto	Spese Montaggio	Costi di smontaggio	Sconto	Totale Imponibile	Totale IVA
	185,80	350,00			4.300,00	946,00
Condizioni di pagamento B.B. 30 gg. DF			Nostra Banca Unicredit Banca Spa IBAN: IT 68 Z 02008 05364 000103642342 BIC: UNCRITMM		Totale Documento EUR 5.246,00	

