

Zimbra

rosanna.tamagnini@comune.re.it

I: Invio Offerta economico-operativa per Servizio di Vigilanza deflusso e chiusura spazi comunali Comune di Reggio Emilia**Da :** Massimiliano Bortolotti <massimiliano.bortolotti@system-sicurezza.com>

gio, 23 ott 2025, 10:54

Oggetto : I: Invio Offerta economico-operativa per Servizio di Vigilanza deflusso e chiusura spazi comunali Comune di Reggio Emilia

3 allegati

A : Rosanna Tamagnini <rosanna.tamagnini@comune.re.it>**Cc :** Corrado Ganassi <corrado.ganassi@system-sicurezza.com>

Buongiorno Dott.ssa Tamagnini,

in merito al colloquio telefonico avvenuto poco fa, riferisco che la dicitura "ora" è stato un refuso, per cui, la tariffa di chiusura parchi di € 75,00+iva è giornaliera, abbiamo considerato un tempo congruo per svolgere l'attività, ed è un prezzo "una tantum" quotidiano. Di seguito uno stralcio dell'offerta corretto.

Rammento solo il tempo di attivazione che abbiamo considerato di 60gg dall'eventuale affidamento Mandato, questo, per organizzare al meglio ogni operazione.

Ringrazio dell'Attenzione e rimango a disposizione per ogni altro chiarimento

Cordialmente

SERVIZIO DI CHIUSURA «PARCHI»

Trattasi del servizio di Vigilanza e Sicurezza dedicato alla bonifica e chiusura dei seguenti parchi cittadini da effettuarsi tutti i giorni dell'anno in orario concordato dal preposto ufficio comunale:

Parco Cervi: molto ampio con n.3 cancelli.

Parco delle Paulonie :n.3 cancelli.

Chiostri di San Pietro: n.2 cancelli, su due strade opposte, Via Emilia S. Pietro e Viale Monte San Michele

Costo giornaliero del servizio: €75,00+IVA.

Attivazione del servizio 60 giorni circa.

Massimiliano Bortolotti

Security Dept.

+39 0536 188 8096

**SYSTEM SICUREZZA SRL**Via Ghiarola Vecchia, 73
41042 Fiorano (Mo) ITALY**+39 0536 911445**

+39 0536 911427 - +39 0536 911603

+39 0536 911459 - +39 366 6043572

centraleoperativa@system-sicurezza.comwww.system-sicurezza.com

I Suoi dati saranno trattati nel rispetto di quanto previsto dalla normativa vigente in materia di protezione dei dati personali (Reg. UE 679/2016 e d.lgs 196/2003). In ogni momento potrà esercitare i diritti previsti dagli articoli da 15 a 22 compreso e 34 del Reg. UE 679/2016, inviando una specifica richiesta al titolare del trattamento dei dati al seguente indirizzo: segreteria@securityoc.it. Le informazioni, i dati e le notizie contenute nella presente comunicazione e i relativi allegati sono di natura privata e confidenziale e, come tali, possono essere riservati e sono, comunque, destinati esclusivamente a specifici destinatari. La diffusione, la distribuzione e/o la copiatura del documento trasmesso da parte di qualsiasi soggetto diverso dal destinatario è proibita, sia ai sensi dell'art. 616 c.p., sia ai sensi della vigente normativa in materia di protezione dei dati personali. Se ha ricevuto questo messaggio per errore, la preghiamo di distruggerlo e di darcene immediata comunicazione, anche inviando un messaggio di risposta all'indirizzo e-mail del mittente. Si evidenzia, infine, che il messaggio da Lei ricevuto è di natura non personale e le risposte al presente potranno essere conosciute all'interno dell'organizzazione aziendale del mittente.

Da: Massimiliano Bortolotti**Inviato:** lunedì 20 ottobre 2025 14:18**A:** Sara Di Antonio <sara.di.antonio1@comune.re.it>**Cc:** Corrado Ganassi <corrado.ganassi@system-sicurezza.com>**Oggetto:** Invio Offerta economico-operativa per Servizio di Vigilanza deflusso e chiusura spazi comunali Comune di Reggio Emilia

Gent.ma Dott.ssa Di Antonio buon pomeriggio,

come da accordi, in allegato offerta per Servizio di Vigilanza.

Rimanendo a disposizione per ogni chiarimento si rendesse necessario, Ringraziamo per l'Attenzione

Cordialmente

Massimiliano Bortolotti

Security Dept.

+39 0536 188 8096

**SYSTEM SICUREZZA SRL**Via Ghiarola Vecchia, 73
41042 Fiorano (Mo) ITALY

+39 0536 911445

+39 0536 911427 - +39 0536 911603

+39 0536 911459 - +39 366 6043572

centraleoperativa@system-sicurezza.com

www.system-sicurezza.com



I Suoi dati saranno trattati nel rispetto di quanto previsto dalla normativa vigente in materia di protezione dei dati personali (Reg. UE 679/2016 e d.lgs 196/2003). In ogni momento potrà esercitare i diritti previsti dagli articoli da 15 a 22 compreso e 34 del Reg. UE 679/2016, inviando una specifica richiesta al titolare del trattamento dei dati al seguente indirizzo: segreteria@securitygc.it. Le informazioni, i dati e le notizie contenute nella presente comunicazione e i relativi allegati sono di natura privata e confidenziale e, come tali, possono essere riservati e sono, comunque, destinati esclusivamente a specifici destinatari. La diffusione, la distribuzione o la copiatura del documento trasmesso da parte di qualsiasi soggetto diverso dal destinatario è proibita, sia ai sensi dell'art. 616 c.p., sia ai sensi della vigente normativa in materia di protezione dei dati personali. Se ha ricevuto questo messaggio per errore, la preghiamo di distruggerlo e di darcene immediata comunicazione, anche inviando un messaggio di risposta all'indirizzo e-mail del mittente. Si evidenzia, infine, che il messaggio da Lei ricevuto è di natura non personale e le risposte al presente potranno essere conosciute all'interno dell'organizzazione aziendale del mittente.

Comune di Reggio Emilia - Mail controllata

 **PROGETTO DI SICUREZZA INTEGRATA.pdf**

3 MB



COMUNE DI
REGGIO NELL'EMILIA



Reggio Emilia
città
delle persone

PROGETTO DI SICUREZZA INTEGRATA

CONFERENZIALE

Recenti analisi sull'andamento dei reati predatori nella Provincia di Reggio Emilia, hanno evidenziato una tendenza in aumento dei summenzionati e cosiddetti «reati predatori» ed, in particolare, dei furti in abitazione, in esercizi commerciali, presso aziende dei diversi segmenti produttivi e degrado urbano.

Il «TREND» non ha mancato di provocare allarme e preoccupazioni anche da parte delle Associazioni di categoria.

A fronte di tale situazione, per la cui prevenzione e per il cui contrasto viene assicurato da parte delle Forze dell'Ordine, che coinvolgono tutte le Forze di Polizia, viene riscontrato un non adeguato ricorso a sistemi di difesa passiva e all'impiego della Vigilanza Privata ed Intelligence che, correlata a sistemi di allarme sempre più tecnologicamente sofisticati e sempre più affidabili, possa essere in grado di ridurre una cospicua contrazione delle fattispecie di reato in argomento in una ottica di concetto di riconosciuta attualità definito «SICUREZZA PARTECIPATA».

La Sicurezza è un diritto primario dei cittadini perché è una componente indispensabile della qualità della vita, un fattore essenziale della vivibilità delle città, della crescita sociale, civile ed economica delle Imprese che insistono nel nostro territorio.

Non deve venire meno il principio della prevenzione, che costituisce nel settore della sicurezza, unitamente a quello della competenza e della conoscenza del territorio, il più efficace strumento per fronteggiare la sfida quotidiana posta in atto dalla micro-criminalità.



Questo documento, anche in relazione al Protocollo d'Intesa siglato dall'allora Ministro dell'Interno Roberto Maroni e le Organizzazioni comparativamente rappresentative degli Istituti di Vigilanza Privata, denominato «MILLE OCCHI SULLE CITTA'», vuole proporre alle Istituzioni alcune riflessioni e valutazioni per un progetto di impiego delle risorse degli istituti di Vigilanza privata, oggi presenti capillarmente sul territorio nazionale che possono diventare un valido ausilio e un qualificato supporto alla Forze di Polizia che sono impegnate sul fronte prioritario della macro - criminalità dove, a volte, possono incontrare difficoltà a presidiare il territorio a scopo di dissuasione e prevenzione.





SAFETY & SECURITY MANAGEMENT

Ognuno lascia
la propria **impronta**.

La **nostra** è quella
della **sicurezza**.

L'azienda

Nata con il fine di gestire la sicurezza del gruppo System Spa, ha sviluppato un'esperienza altamente qualificata nei servizi di vigilanza.

Ha arricchito le proprie attività con **servizi specializzati di sicurezza preventiva e investigazioni** in aggiunta a prestazioni di consulenza in materia di Security e corsi di formazione del personale.

Opera attualmente nelle provincie di Modena, Reggio Emilia e Parma unitamente a servizi di Investigazioni Private, Informazioni e Ricerche sull'intero territorio nazionale.

La società dotata di **'Licenze di Pubblica Sicurezza'** può svolgere attività di vigilanza e sicurezza sui territori di competenza, offre inoltre servizi personalizzati all'interno di aziende, enti pubblici e privati.



**DIVISIONE
INVESTIGATIVA**

**DIVISIONE
SICUREZZA**



**Security Operations Center
HELPS DESK SUPPORT**

**UNITA'
CINOFILA K9**

**DIVISIONE
TECNOLOGIE**



**0536-911445
24 ore su 24**



**Security Operations Center
24 ore su 24**

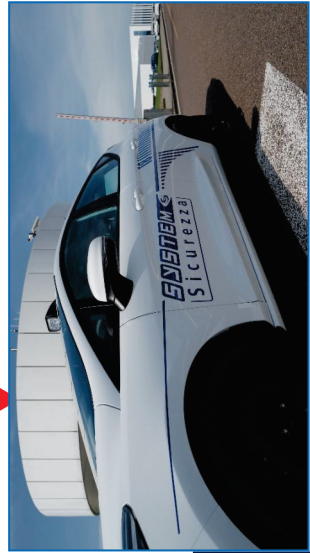
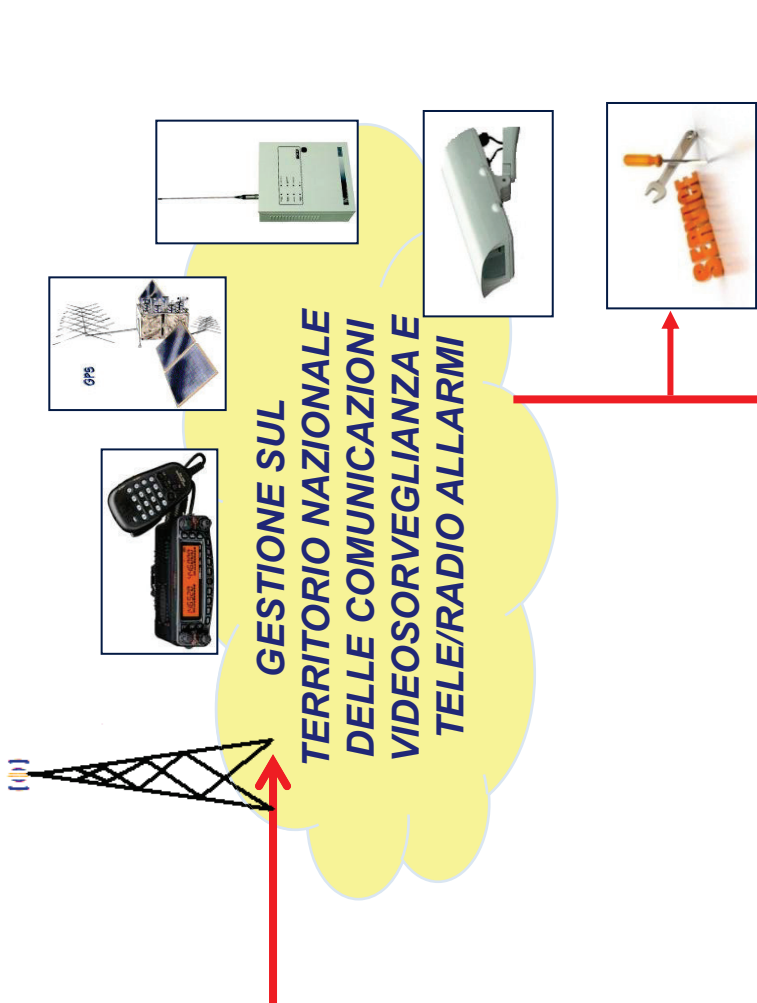

**SALA OPERATIVA FORZE DI POLIZIA
COMPETENTI PER TERRITORIO
ED ENTI DI SOCCORSO**

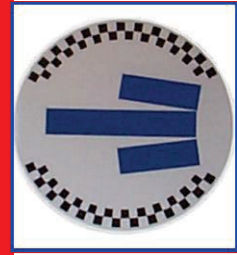

S.O.C. Security Operations Center 24 ore su 24 Servizio di Pronto Intervento Pattugliamento Stradale e Piantonamento Dinamico

VANTAGGI:

- rapidità d'intervento
- esclusività del servizio
- prevenzione dei reati
- dissuasione
- controllo del territorio
- personalizzazione del servizio
- interfacciamento con le Forze dell'Ordine competenti per territorio.

S.O.C. Security Operations Center 24 ore su 24 Servizio di Pronto Intervento Pattugliamento Stradale e Piantonamento Dinamico

MODALITA' OPERATIVA:

- pattuglia automontata
- controllo chiusura/apertura esercizi
- pattugliamento della zona
- brevi soste
- intervento su allarmi
- segnalazione – ausilio alle FFOO
- certificazione del servizio

K9
Dog Security Unit



SYSTEM
Sicurezza

Il supporto delle unità cinofile si rivela fondamentale in numerosi servizi in cui l'Istituto opera grazie al supporto dei cani addestrati presso centri autorizzati e certificati.

Attualmente il ns. Istituto di Vigilanza, con una unità cinofila K9, si configura come una tra le principali realtà nel settore della sicurezza che dispone dei mezzi e dell'organizzazione necessaria per far fronte ad ogni tipo di intervento e richiesta nell'ambito della vigilanza, controllo e protezione, sia in ambito privato che pubblico.

I settori in cui sono attivati i servizi con unità cinofile sui territori autorizzati possono essere vari e diversificati, in quanto le unità sono appositamente addestrate e specializzate nel supporto al personale dell'Istituto che si avvale dell'impiego di conduttori qualificati e di lunga esperienza in questa tipologia di prestazione.

Il rapporto tra conduttore e animale, consente di svolgere servizi di massima affidabilità e professionalità, dove il personale addetto alla sicurezza è coadiuvato dall'istinto e l'addestramento impartito al cane per operazioni di sorveglianza e di contrasto al crimine.

I metodi di addestramento degli animali delle unità cinofile dell'Istituto, sono studiati per fornire i massimi standard di un servizio qualificato e impeccabile.

L'IMPIEGO DELL'UNITA' CINOFILA.

Il servizio di Vigilanza Fissa, Ispettivo saltuario di Zona e/o di Pronto Intervento su allarme, viene disimpegnato da una Guardia Particolare Giurata, ovvero, conduttore, in costante collegamento con la Centrale Operativa dell'Istituto che, servendosi del cane appositamente addestrato, ispeziona il perimetro interno ed esterno di un determinato obiettivo per verificarne la sua integrità rilevando così, eventuali situazioni pregiudizievoli in atto.

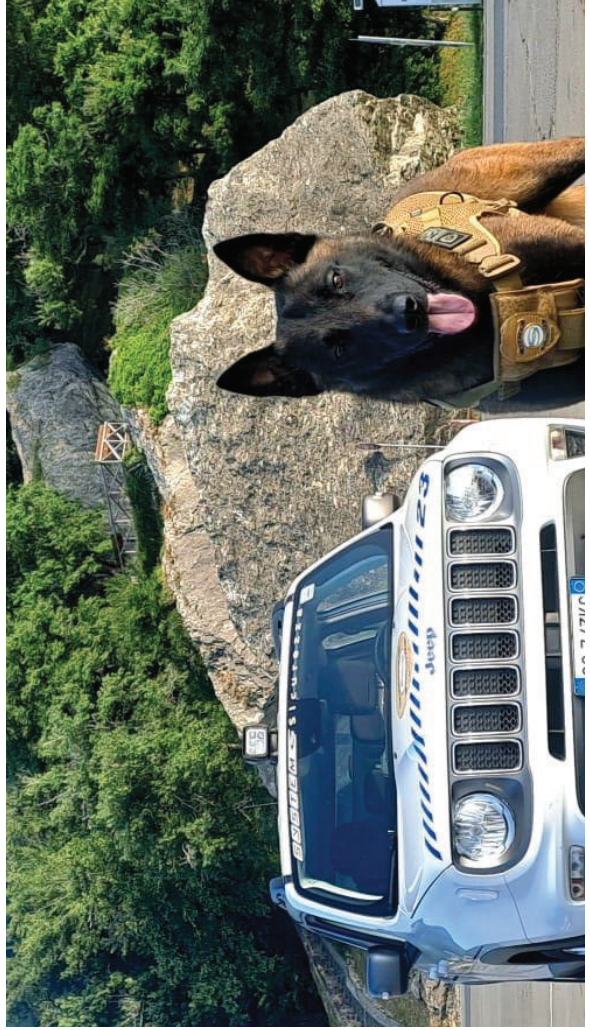



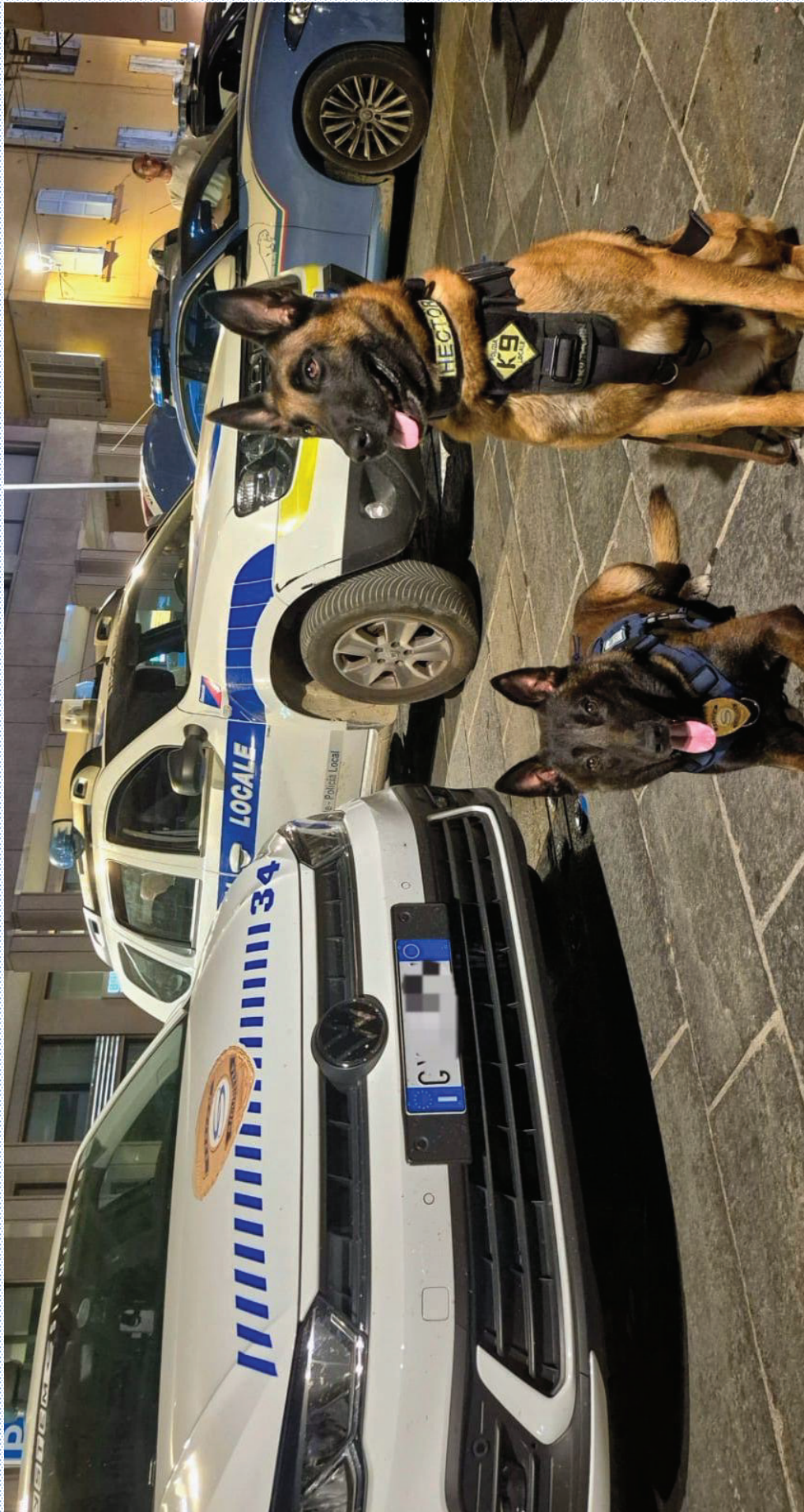

SERVIZIO DI CHIUSURA «PARCHI»

Trattasi del servizio di Vigilanza e Sicurezza dedicato alla bonifica e chiusura dei seguenti parchi cittadini da effettuarsi tutti i giorni dell'anno in orario concordato dal preposto ufficio comunale:

- Parco Cervi: molto ampio con n. 3 cancelli.
 - Parco delle Paulonie: n. 3 cancelli.
 - Chiostri di San Pietro: n. 2 cancelli, su due strade opposte Via Emilia S. Pietro e Viale Monte San Michele
- ❖ Costo giornaliero del servizio: € 75,00/ora + IVA.
- ❖ Attivazione del servizio 60 giorni circa.



SERVIZIO DI VIGILANZA e SICUREZZA DEDICATO

E' il servizio di pattugliamento dinamico programmato e svolto presso uno o più determinati obiettivi a mezzo Guardie Particolari Giurate «Incaricate di Pubblico Servizio» Decretate ed armate, con eventuale ausilio di Unità Cinofila Certificata.

Viene disimpegnato a seconda delle esigenze del Committente in orario diurno mediante attività di «osservazione e controllo» dei beni mobili ed immobili con il fine di prevenire atti illeciti e reati in danno delle proprietà comunali oggetto del servizio di Vigilanza in Zona Stazione Ferroviaria, ovvero, tra Viale IV Novembre e Piazzale Marconi con l'impiego di n. 02 Guardie Particolari Giurate segnalando, nell'immediatezza, alla Centrale Operativa dell'Istituto e se ritenuto necessario alle Forze dell'Ordine competenti per territorio, ogni anomalia, situazioni di degrado ed eventuali attività pregiudizievoli in atto.



Il servizio di Vigilanza e Sicurezza dedicato in «Zona Stazione Ferroviaria», potrebbe essere abbinato al servizio di bonifica, deflusso e chiusura dei summenzionati parchi cittadini:

Operatività:

- dalle ore 16:00 alle ore 20:00 circa, vigilanza «zona stazione», Viale IV Novembre, Piazzale Marconi;
 - dalle ore 20,00 circa alle ore 22:00 circa, chiusura parchi cittadini;
 - Dalle ore 22:00 circa alle ore 24:00, vigilanza «zona stazione», Viale IV Novembre, Piazzale Marconi;
- ❖ Costo del servizio: € 25,00/ora + IVA per ogni Operatore impiegato.
- ❖ Attivazione del servizio 60 giorni circa.

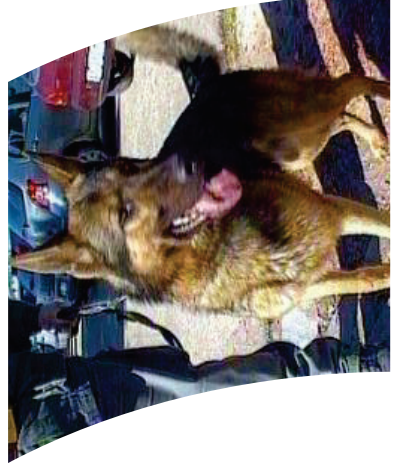

Funzioni

L'istituto di vigilanza privata svolgerà funzioni di mera vigilanza sui beni mobili ed immobili del Comune, aggiuntive e non sostitutive a quelle ordinariamente svolte dalla Polizia Locale, finalizzate unicamente per prevenire atti illeciti e reati in danno delle proprietà comunali e ad attivare gli organi di Polizia Locale e Nazionale.

In particolare saranno segnalate le problematiche inerenti e le segnalazioni potranno riguardare:

- a) la presenza di mezzi di trasporto o di persone sospette;
- b) l'eventuale fuga di mezzi o persone dal luogo del delitto;
- c) la segnalazione di auto, moto, e biciclette rubate;



- d) la segnalazione di bambini, persone anziane, persone in stato confusionale o in evidente difficoltà;
- e) la segnalazione della presenza di ostacoli sulle vie di comunicazione;
- f) l'interruzione dei servizi di fornitura di fonti energetiche;
- g) la segnalazione di ogni altra situazione che faccia ritenere imminente la commissione di reati;
- i) le situazioni particolarmente significative di degrado urbano e disagio sociale.

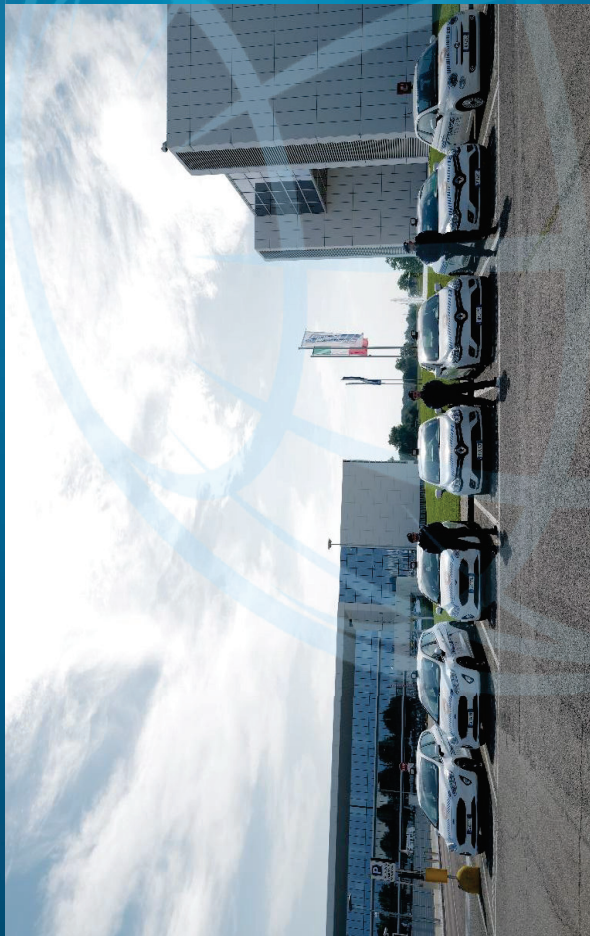

SYSTEM
Sicurezza

SYSTEM SICUREZZA Srl

DIVISIONE SICUREZZA: Via Ghiarola Vecchia n.73 - 41042 Fiorano Modenese (MO)

CENTRALE OPERATIVA 24 ORE SU 24 - Tel. 0536-911445

e-mail: centraleoperativa@system-sicurezza.com

DIVISIONE INVESTIGATIVA: Via S.Lorenzo n. 43 - 42013 Salvaterra di Casalgrande (R.E)

SERVIZIO DIURNO/NOTTURNO/FESTIVO: Tel. 366-6043572

e-mail: investigazioni@system-sicurezza.com

www.system-sicurezza.com

SI RINGRAZIA DELL'ATTENZIONE

24 ore di
serenità

365 giorni

all'anno

20/10/2025 COPYRIGHT

(i testi e i contenuti sono di esclusiva proprietà di SYSTEM SICUREZZA Srl)