





-  12 da 7x4 ml = 336 mq
-  10 (vendita alimentari) da 7x4 ml = 280 mq
-  9 (somministrazione) da 7x4 ml = 252 mq
-  Area Tavoli

**LEGENDA**



**INQUADRAMENTO AREA INTERVENTO**

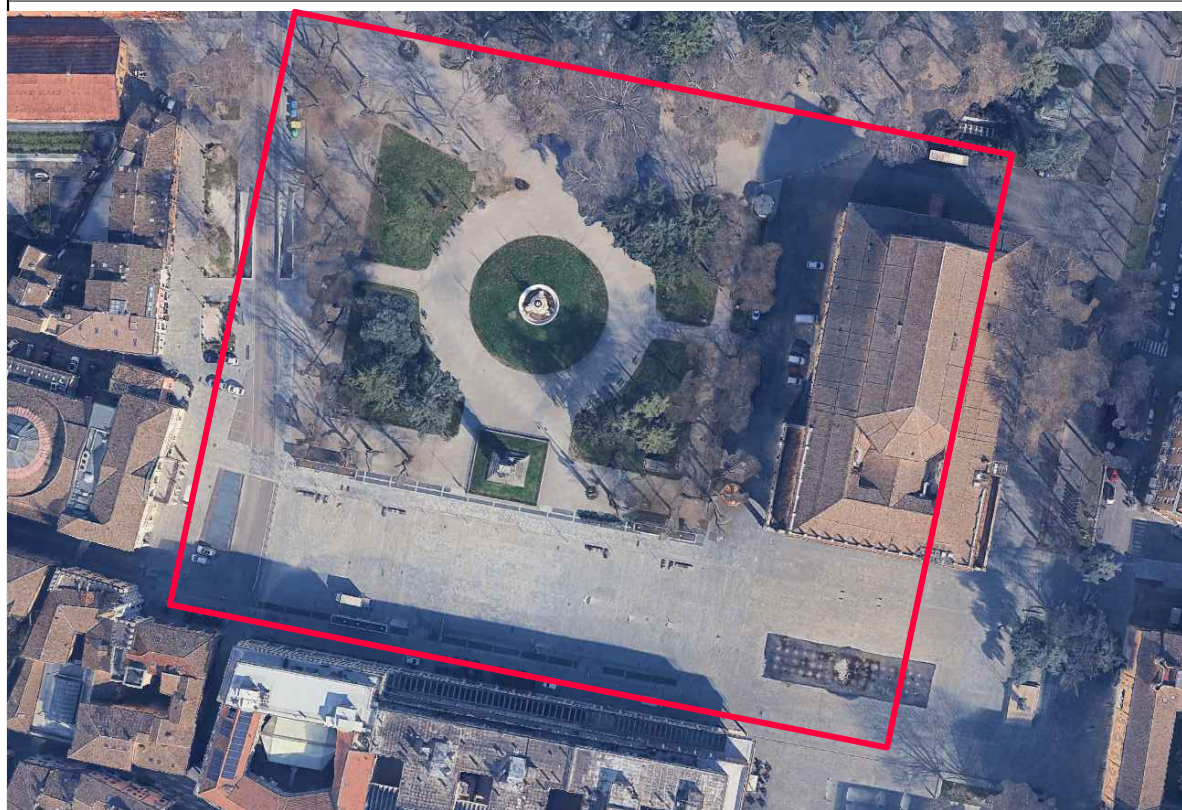
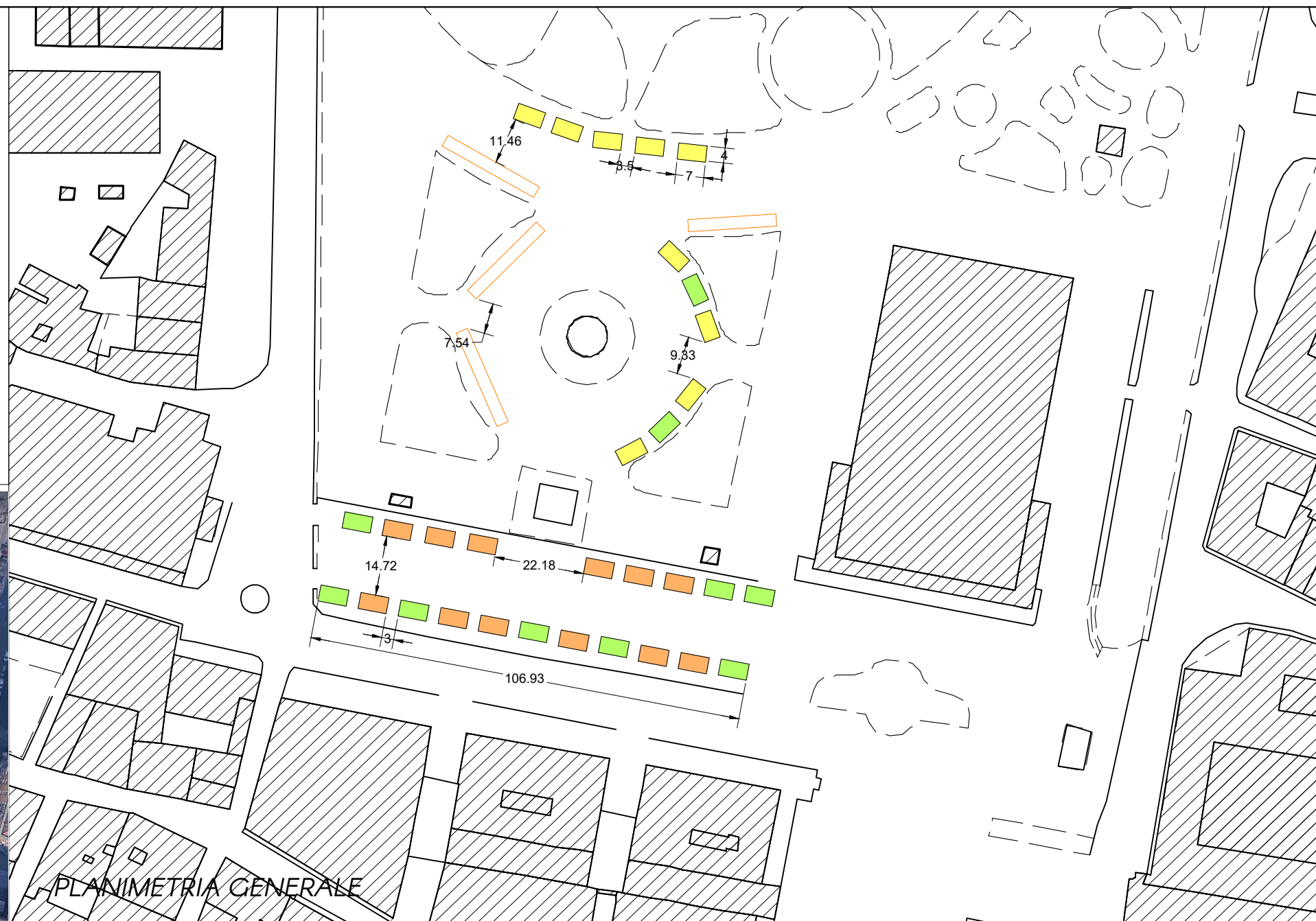

**PLANIMETRIA GENERALE**

	<p><b>Comune di REGGIO EMILIA</b>          RICHIESTA DI OCCUPAZIONE TEMPORANEA DI SUOLO PUBBLICO          MERCATO INTERNAZIONALE          02 APRILE 2026 – 06 APRILE 2026          PIAZZA VITTORIA, PARCO DEL POPOLO</p>	Pratica: _____ Scala: <b>GRAFICA</b> Formato: <b>A3</b> File: _____ Tavola: <b>U</b>
Richiedente: <b>PROMOZIONE QUALITÀ MERCATI SRL VIA NAZIONALE 60 00184 ROMA(RM)</b> Progetto: <b>Arch. Ciolli Stefano</b>		
STATO PROGETTO PLANIMETRIA		
DATA	26/03/2026	Architetto <b>Stefano Ciolli</b> Borgo San Lorenzo (FI) - Via Sacco e Vanzetti 4 (+39) 348 80 44 591 stefanociolli.arch@gmail.com